

PROMO 10
HIPER TACO
CD GRATIS
PEDI TU COMPACT

SI TU COMPRA SUPERA LOS \$10 TE REGALAMOS **UN CD**

PROMOCION VALIDA DEL 1/12 AL 15/12

EL ULTIMO MES DEL SIGLO

TACO SE VIENE CON TODO TACO

SI USAS ROPA DE MARCA a partir de Diciembre

Naza By Beluch
THIS WEEK BISQUIK
KOSIUKO DIESEL

a menos de la mitad!!!
VENI A VER

CAMISA a cuadros.....	\$ 4,99
CAMISON nena.....	\$ 2,99
CAMISON señora.....	\$ 4,99
CONJUNTO camison y bata de raso.....	\$ 9,90
PIJAMA algodón - nena.....	\$ 5,99
MALLA nena - lycra.....	\$ 9,99
REPASADOR motivo navideño.....	\$ 0,99
ZAPATILLAS náuticas 22-28.....	\$ 3,99
SHORT cuadrille nena/nena 2-12.....	\$ 0,99
BOMBACHA rosa.....	\$ 1,49

PEDI YA!! TU BONITO Y GANATE
1° UN FIAT UNO Okm.

GRAN LIQUIDACION POR CIERRE

TACO II
J. KENNEDY 386

DICIEMBRE ULTIMO MES

"QUEMAMOS TODO HASTA TERMINAR"

Se necesita empleada administrativa con experiencia. Manejo P.C

BELGRANO 128

SUPER TODO

DOMINGO ABIERTO DE 9:30 A 12:30 - TARDE CERRADO

ISUPER OFERTAS DULCES!

Budincitos 12 x	\$ 0,99
Pan dulce exquisitos	\$ 0,99
Budines con y sin frutas	\$ 0,49
Galletitas vs. sabores	\$ 0,69
x 400	\$ 0,99
Alfajores Deliciosos 15 x	\$ 0,99

BAZAR IGRANDES OFERTAS!

Termo matero	\$ 1,99
Cacerolas enlozadas	\$ 2,49
Tazones New Glass	\$ 0,59

¡¡ILEGA LA NAVIDAD!!

Arbol Navideño	\$ 1,99
Arbol Navideño	\$ 9,99
SUPER GRANDE 1,80 mts.	\$ 1,99
Servilletas navideñas 6 x	\$ 1,49
Mantel navideño	\$ 0,80
Y todo el cotillón navideño dde	\$ 0,80

LENCERIA

Corpiños	\$ 0,99
Mallas y bikinis dama	\$ 7,99
Vedettinas adultos 2 x	\$ 1,99

GRAN SURTIDO DE JUGUETES...Y COMO SIEMPRE TODO, TODO EL TEXTIL AL MEJOR PRECIO

Postres Savino

HELADO - PROMOCION ESPECIAL
BALDE DE 5 LTS. **\$10.-**

TORTA \$6.- @ 425352
Comidas, Conferencias, Cumpleaños, Casamientos, etc.

Quintana 370

SPLENDID PIZZA EXPRESS

434783

ENVIOS A DOMICILIO SANTA FE 389 C/LA PRIDA

10.-

SUPERPOLLO ARROLLADO/FRITAS

KDT'S CADETES

430516

ASEGURADOS POR Artabey Baccalini

LAS 24 HORAS

CADETERIA

430430

FLETES, VIAJES CORTA Y LARGA DISTANCIA

EL NORTE ASEGURADOS POR Artabey Baccalini

SERVICIO 24 HORAS

SPLENDID PIZZA EXPRESS

434783

ENVIOS A DOMICILIO SANTA FE 389 C/LA PRIDA

PIZZAS \$3.50

MILANESAS CRUDAS

De CARNE Kg. \$ 3.50
De POLLO Kg. \$ 4.50

A DOMICILIO S/CARGO

TEL. 435410

SABADOS ABIERTO TODO EL DIA, DOMINGOS MEDIO DIA

LA BATALLA

AVDA. DR. L. CHAPUIS 2044
FRENTE ALA FERIA

Cumplimos 12 años festejamos regalando...pero regalando de verdad!!!

¡¡OFERTAZA!!!

- + 1 JEAN
- + 1 CAMISA VESTIR
- + 1 PAR DE MEDIAS
- + 1 PAR DE ZAPATILLAS
- + 1 SLIP

\$ 19,90

CON SU COMPRA NO SE OLVIDE DE RETIRAR SU CUPON Y PARTICIPE EN EL SORTEO DE ESTOS REGALOS:

- 1 TELEVISOR
- 1 COCINA
- 1 SECARROPAS
- 1 MESA CON SILLAS

Bombacha campo	\$ 8,50
Medias 3 x	\$ 1,70
Slip	\$ 0,99
Rameras blancas	\$ 1,70
Repasadores	\$ 0,70
Jeans caballeros	\$ 9,90
Zapatillas lona 2 x	\$ 4,50
Alpargatas 2 x	\$ 3,00
Ojotas 1 x \$ 2,00 - 2 x	\$ 4,50
Náuticas	\$ 4,70
Palazzos	\$ 5,90
Sábanas 1 pl. - 3 p.	\$ 5,90

Distribuidor Oficial COMES SAIC

CHAPAS

GALVANIZADAS - ALUMINIZADAS

Caños - Hierros - Alambres

ferroven

Ruta 8 y Chile - Telefax (03462) 425585
Venado Tuerto - Santa Fe

Tia Lola Rotisería

H. Yrigoyen 1280 - Tel. 435410

1 Lomo completo	\$ 2,90
4 Supremas crusa, ensal. o papas	\$ 6,90
3 Doc. triples j; y q. + 1 porrón de L.	\$ 8,90
3 Doc. surtidos	\$ 9,90
Ensalada de fruta casera	\$ 1,00
1 POLLO ARROLLADO C/PAPAS	\$ 10,90

NOQUIS CASEROS
CRUDOS - COCIDOS - PIDALOS

CONFEITURAS NAVIDEÑAS ARTESANALES

maní color
maní japonés
maní con chocolate
garrapiñada de maní
peladilla de almendras
almendras con chocolate
garrapiñada de almendras
pasas de uvas con chocolate
manies con chocolate confitado

UNICAMENTE EN
Golosinas Artarsen
AUTOSERVICIO - Golosinas
CASTELLI 1262

AQUÍ PRESENTO ALGUNAS DE NUESTRAS CIENTOS DE OFERTAS!!!

PURE BRICK MOLTO - ARCOR x 530 g.	0,46	VINO Suc. M. TORINO tinto	1,65	Helados GODET surtido.	0,59
PANALES Surtidos. 1ra. marca	1,99	Yerba LA HUELLA x ½ Kg.	0,49	Queso CREMOSO 1ra el Kg.	1,68
SUAVIZANTE x 1 lt. 1ra.	0,98	Vino MONTILLANO tto./blco.	0,99	Queso BARRA COLORADA el Kg.	2,65
DETERGENTE ZORRO - ALA x 750 g.	0,75	SALCHICHAS x 6 u. 1ra marca	0,47	Paleta Cocida Sandw. el Kg.	1,99
SAL FINA 1ra. x ½ Kg.	0,19	Manteca ROSAURA x 200 g.	0,59	Queso SARDO de rallar 1ra. el Kg.	2,75
Yerba LA HOJA x 1 Kg.	1,35	Yogurth x 1 lt. 1ra.	0,99	Carne para ASAR el Kg.	1,25

LOS RECOMENDADOS DEL FIN DE SEMANA

AZUCAR x 1 kg.	0,28
MAYONESA HELLMAN 'N' x 350	0,89
GASEOSA x 2 ¼ lt. 1ra. marca.	0,68
DURAZNOS AL NATURAL 1ra. x 850 g.	0,99
ACEITE x 1 lt.	0,78

PARTICIPE GRAN SORTEO FIN DE SIGLO CON FABULOSOS PREMIOS - SOLICITE VALE RECONOCIMIENTO.

SUPER MAN TARJETAS PAGAN EN ENERO 2000
SIEMPRE JUNTO A LA GENTE - TEL. (03462) 433202 - REPARTO A DOMICILIO SIN CARGO

A PARTIR DEL MARTES 30/11/99 Tarjetas Pagan FEBRERO 2000

VESTIMENTA - SERVICIOS - ESPARCIMIENTOS

La Tranquera
Somos Fabricantes
03462-15662682
Ventas por mayor y menor

Santa Fe y Maipú
Venado Tuerto

EQUIPOS DE TRABAJO P/EMPRESAS CON LOGO BORDADO

2 Bombachas Corsa	\$ 20
Bermudas Corsa desde	\$ 10
3 Alpagatas El Vasco	\$ 10
2 Remeras hilo peruano	\$ 10

Talles 0 al 30

DULCE CAROLA * EYELIT *
ARETHA Lencería
Super MEDIAS
Precios mayoristas volcados al público.
Marcas de primera línea en lencería.

* Mallas * Trusas
* Camisones de raso y algodón.

MAIPU 924 - TEL. (03462) 432809 - V. TUERTO

PROMOCION ULTIMA SEMANA! HASTA EL 30/11:
6 CUOTAS SIN INTERES
PAGANDO LA PRIMERA CUOTA EN ENERO

VESTIDOS LARGOS FIESTA \$39,90
POCILLOS C/ PLATO X 6 PORCELANA \$4,90

MUSCULOSAS ALGODON DDE. \$4,90
6 COPAS MILENIO CHAMPAGNE \$10,90

BOLSOS TEJIDOS CROCHET C/ MONEDERO DDE. \$11,90
JEAN BY DEEP DDE. \$18,90

Bazar - Biquini - Bepolis
Agallas - Bepolis para toda la familia.

IDEAS
Hombre - Mujer

FALUCHO Y ALBERDI TARJETAS DE CREDITO

35.000 ejemplares distribuidos en 46 localidades
El medio de mayor alcance en la región

paruolo desde **\$49.-**

LADY STORK \$30.-

PROMOCION

Kash Puppies Ladybug
Cavetti Kickers
L'epoque King James

SAN CRISPINO \$69
PROMOCION

Larati

10 PAGOS CON TARJETA SIN RECARGO

San Martín 230
Tel. (03462) 420267
Venado Tuerto

COLOMBRARO
LA VERDADERA CALIDAD

CORTINAS DE TIRITAS \$ 2.00	CERCA P/ JARDIN \$ 7.90
CORTINA DE BAÑO COMPLETA \$ 9.90	RECIPIENTE DE RESIDUOS \$ 3.50 + PALITA DE REGALO
CUBREPILETAS Desde \$ 9.90	4 PERCHAS \$ 1.30
MANTEL VINILICO \$ 2.00	SILLON INFANTIL \$ 3.99

MORENO 870 - TEL. (03462) 428547
VENADO TUERTO.

INSTITUTO Superior de DERMATRIA
PRESENTA LAS CARRERAS DEL NUEVO MILENIO

1er. año • COSMETOLOGIA
2do. año • COSMIATRIA
3er. año • DERMATRIA

EXTENSION UNIVERSITARIA
CON PROFESIONALES ALTAMENTE CAPACITADOS
Exámenes a cargo del Director de BIOSOMA
Dr. Roberto Fernandez (Docente Universitario) y el Dr. Claudio Sarra (Cirujano Plástico y Docente Universitario).
A partir del primer año con salida laboral, seminarios semanales y talleres de capacitación.

ABIERTA LA INSCRIPCION
Casey 566 - Tel. (03462) 430032

DECIDA SU FUTURO
BIOSOMA millennium
INSCRITO EN EL ANEP RESOLUCION N° 8973 MINISTERIO DE EDUCACION

Préstamos en efectivo a sola firma

- Le otorgamos el 150 % de su sueldo.
- Tiene 45 días para pagar la 1ª cuota.
- Renueve su préstamo sin haber cancelado y llévese un electrodoméstico de regalo.

Santa María de Oro 765 - Telefax: 42 8303
VENADO TUERTO

Carla Zapatos
25 Años junto a tus pies

Promoción a tus Pies

LADY STORK STORKMAN

Maipú 856 Tel. 429450
Belgrano y Chacabuco

Textil CENTER
BELGRANO 311 - Tel. (03462) 431078

OFERTON de la semana

Telas estampadas de EE.UU ancho (1,50)

\$ 3.99

Hilachas
CASTELLI 774 TEL:03462 - 422212

TODOS A PLAZA ITALIA
HOY Y MAÑANA SABADO PRE - COSQUIN 2000

Pre - selección Venado Tuerto sub sede Villa Constitución

INVITADOS ESPECIALES KOKI Y PAJARIN SAAVEDRA
A BENEFICIO DEL HOSPITAL S.A.M.C.O
Dr. Alejandro Gutierrez

CURSO DE BAILE
DOMINGO 28 DE NOVIEMBRE

DIRIGIDO POR LOS COREOGRAFOS Y BAILARINES KOKI Y PAJARIN SAAVEDRA.

SI TENES CONOCIMIENTO BASICO DE DANZA Y MAS DE 8 AÑOS.
INFORMES AL: Tel. Cel: 15505882 - SAAVEDRA 423
TE ESPERAMOS

El Informa DIARIO
Email: elinforme@arnet.com.ar

Ofertas NORTE

Arroz largo fino
Carogran
0000 x 1 Kilo \$0,49

Arvejas remojadas
Canale
x 210 g. \$0,29

Mayonesa
RI-K
frasco x 500 g. \$1,39

Crema de enjuague
VO5 x 444 c.c.
p/dis. tip. cabellos \$1,69

Protectores diarios
Plisse
aprox. x 18 Unid. \$0,59

Rollo de cocina
Tempo
Cucina \$0,79

Galletitas
Traviata
x 390 g. \$0,99

Almendrado
Frigor
x 1.000 c.c. \$5,79

Vino blanco
Uvita
brik x litro \$0,85



Encuéntrenos en: <http://www.norte.com.ar>



Sumo puntos y viaje gratis*

*Sujeto a los términos y condiciones de adhesión al Programa Travelpass

Lo que vos querés,
acá lo vas a comprar mejor.

NORTE
Mucho más que los mejores precios.

Beber con moderación. Prohibida la venta de bebidas alcohólicas a menores de 18 años.



Ofertas válidas desde el 17/11/99 hasta el 29/11/99. Para consumo familiar Boulevard 12 de Octubre 1600



AUTOMOTORES - Rodados y Accesorios

El Informa INDICE DE RUBROS CLASIFICADOS

- 1-CAMPOS: Inmuebles: Cpra.-Vta.-Alquiler.
- 2-SERVICIOS para Agric.- Ganad.- Remates Grales.
- 3-MAQUINAS e IMPLEMENTOS AGRICOLAS
- 4-AUTOMOTORES
- 5-PICK-UP - UTILITARIOS
- 6-CAMIONES
- 7-MOTOS y BICICLETAS
- 8-MOTORES y REPUESTOS
- 9-MAQUINAS y HERRAMIENTAS.
- 10-SOLICITUDES de EMPLEOS.
- 11-TRABAJOS OFRECIDOS.
- 12-INMUEBLES: Compra - Venta
- 13-INMUEBLES: Alquileres.
- 14-NEGOCIOS: Compra - Venta - Alquileres.
- 15-ARTICULOS del HOGAR.
- 16-MUEBLES y UTILES
- 17-ARREGLOS y REPARACIONES de la VIVIENDA.
- 18-ANIMALES DOMESTICOS.
- 19-COMPUTACION
- 20-FOTOGRAFIA - AUDIO- TV - VIDEO.
- 21-ELECTRONICA: Service y Reparaciones
- 22-INSTRUMENTOS MUSICALES
- 23-PROFESIONES
- 24-VARIOS
- 25-AGRADECIMIENTO
- 26-SOCIALES
- 27-AVISOS FUNEBRES
- 28-PROFESIONALES UNIVERSITARIOS

3 IMPLEMENTOS AGRICOLAS

Sub-Rubro 3

PARTICULARES:

TOTALMENTE GRATUITOS
(Avisos de linea)

SUB-RUBROS DEL RUBRO 3

- ARADOS.
- BALANZONES
- CARRIDORES
- CINCELES.
- CHIMANGOS.
- COSECHADORAS
- DESMALEZADORAS
- DISCOS
- FUMIGADORES
- GUADANADORAS
- HILERADORAS
- MOLEDES/PICADORAS
- MULTIPLOS
- PLATAFORMAS
- PALLAS
- RASTRAS.
- ROLOS
- ROTOFANADORAS
- SEMBRADORAS
- TRACTORES
- TOLVAS
- VARIOS.

VENDO O PMTO.

- *Cosechadora Bernardi M-23 mod. 89.
- *Fumigadora Metalor '96
- *Joyas, precios especiales- Tr. Tel. (03382) 495099/495100
- Cel. (03382) 15-572570

AUTODES CARGABLE rvo. de 11y 12 lt. fact. directa de fabrica vdo. b. financ. y el mejor precio. Tr. Cel. (03465) 15-655820. Choveit.

CHAMQUERA D'Acazco mod. 98 y curadora Golondrin nva. cambio p/tractor u otro implemento. Tr. Tel. (03462) 436240.

CIQUEÑAL motor 1114 vdo. 5 100. Tr. Tel. (03462) 424948 de 13 a 20. Cel. (03411) 15-629671. S. Spiritu.

CLASIFICADORA de semillas Simil Chamená c/motors elct. y rati. c/zarandas vdo. Tr. Tel. (03462) 444295. Cel. (03411) 15-629671. S. Spiritu.

CLASIFICADORA de semillas vdo. Tr. Tel. (03462) 444295. Cel. (03411) 15-629671. S. Spiritu.

CUBIERTAS usadas p/tractor y monobloca 23.1 x 30, 18.4 x 30, 24.5 x 32, 18.5 x 30, 18.4 x 34 vdo. Tr. Tel. (03462) 424638.*

DESMALEZADORA Serruñal año 93. Tr. (03462) 430958.*

DESMALEZADORAS, silos, rastras, cultivadores, fumigadores, sembradores, acoplados, autosdescargables, etc. vdo. todo nuevo, deposito fabrica. Tr. Cel. (03465) 15-655820. Choveit.

GIROSERO rvo. 12 surcos vdo. Facil. 100%. Tr. Tel. (03462) 420822.

GRUA Cramenóvil 7.8 lt. motor Fiat totan. hidraul. vdo. Tr. Tel. (03462) 424360/427770.*

MAQUINA picado fino maíz vdo. Tr. Tel. (03462) 444571. S. Spiritu.

RASTRILLO Masciángolo vdo. Tr. (03462) 430958.*

LICENCIA DE REMISS

VENDO - LIQUIDO

Tr. Tel. (03462) 15-665476

R-9 TXE

full mod. 92. b. estado p/mto. p/terreno.

Tr. CASTELLI 1465
Tel. (03462) 431330

504 mod. 85 GR-2 vdo. Tr. Cel. 15-507164.

ACCESORIOS RIVADAVIA. Nuevo local propio. Av. J. Newbery 1927. Tel-Fax (03462) 431500. Opticas, cristales, salvasplast, fundas, autocostias.*

APROVECHE MORATORIA. Regulaciones ploratorias. Profesionales Unidos. San Martin 1085. Tel. (03462) 423890.*

AUTITOS de Néstor Cantelmi. Chapute 2751. Cel. 15-664662.

AUTO pipan canje FLE-F 110 vdo. \$ 840. Tr. Tel. (03462) 451666. V. Cañas.*

AUTO pipan canje vdo. \$ 600. Tr. Tel. (03462) 432339.

BREAK 12.94 m.b. Vcarjan. Mitré 1230.

CAIAS de velocidad y diferenciales. Nuevos y recambios. Tel. (03462) 450102. V. Cañas.*

CARGADOR de bateria plásto choveit. \$ 90. Tr. Moreno 2294. Tr. Cel. (03462) 430997.*

DISCAP-CARS

PEUGEOT 306 TURBO, DIESEL, FULL, MOD. 2000, CON GARANTIA OFICIAL SEVEL POR 1 AÑO, precio final \$ 15.500 (todos los gastos: flete, despacho aduanero, y nacionalización del vehículo).

Ula! Fernando Mortarini - Tel. 438448 - 6507195

GOL GLD

Full mod. 98, diesel, 30,000 km. único, vdo. c/ido.

Tr. Cel. 15-664720

PLAN ADJUDICADO

POLO, 33 cuotas. Plan 84, vdo.

Tr. Tel. (03462) 434573

TODOS

Los Trámites del Automotor

-BAJAS PLAN CANJE- MORATORIA DE PATENTES

ELSA PFLIEDERER
Cel. (03462) 15-501089

AUTORADIO VENADO

Aire acondicionado

Calefacción, Alarmas, Electricidad - Instrumental

Servicios y repuestos.

12 DE OCTUBRE 835

Tel. (03462) 437181

DODGE 1500 m.b. vdo. Tr. Burraspe 1315.*

DODGE 1500 mod. 80 m.b. est. Pap. al día vdo. Tr. (03462) 435904.*

DODGE 1000 mod. 78 oferta. Tr. Cel. 15-527154.

DODGE 1500/77/880. Tel. (03462) 431344.*

DODGE 1500/80 900. Tel. (03462) 431344.*

DUNA Weekend SCR mod. 95 bonks 50.000 km. vdo. \$ 7800. Tr. Tel. (03462) 421093. Hor. comandos.*

EQUALIZADOR auto-cálculo rvo. 10 bandas vdo. \$ 75. Tr. Saenz Peña 1650.*

ELECTROMECANICA del automotor. Arranques, alternadores, luces, etc. Herramientas electricas, portátiles, electro-bombas, molinos vna. Chacabuco 2000. Tel. (0346) 435600/436154.*

ENGANCHE Fiat 129 \$25 vdo. Tr. Tel. (03462) 424744 desp. de las 12 hs.*

EQUIPO CNC 27 cil. vdo. Tr. Belgrano 2115. V.T.*

1 CAMPOS

100 HAS. p/Cel. Morgan vdo. Bertram. Cel. 15-660496.*

110 HAS. El Cantor. San Francisco vdo. H. H. Filippetti Marillero. Tel. (03462) 422394.*

1100 HAS. Agric. z/8. Spiritu vdo. Facil. Tr. Tel. (03462) 420822.*

130 HAS. V.T. vdo. H. H. Filippetti Marillero. Tel. (03462) 422394.*

20 HAS. z/San Eduardo vdo. Bertram. Tr. Cel. 15-660496.*

24 HAS. S. Francisco vdo. H. H. Filippetti Marillero. Tel. (03462) 422394.*

2800 HAS. exc. campo o'ria Sur Corrientes vdo. Bertram. Cel. 15-660496.*

50 HAS. z/San Eduardo vdo. Bertram. Tr. Cel. 15-660496.*

6.5 HAS. b. ubic. z/Va Cañas vdo. Tr. Calle 58 Nº 364. Tel. (03462) 451932/451889.*

600 HAS. importante en la zona vdo. H. H. Filippetti. Tel. (03462) 422394.*

600 HAS. z/Amenabar m.b. campo vdo. Facil. Tr. Tel. (03462) 420822.*

900 HAS. z/S. Spiritu vdo. Facil. Tr. Tel. (03462) 420822.*

SE REALIZAN ALAMBRADOS

y/o reparaciones.

Tr. Cel. 15-505862 después 20.

SEMILLA SOJA

Asgrow 5435 vendo, 150 bs., 1ra. multipl. Precio muy conven.

Tr. Tel. (03462) 423607

DISPONGO CAMPO

Para vacas de cría capitalizadas.

Tr. Cel. (03382) 495099/495100

CABALLOS mansos de andar vdo. Bertram. Tr. Cel. 15-660496.*

COMPRAMOS durante todo el año terneros Holando. Contratos semestrales. Pago anticipado. Ricalde S.A. Tel. (03462) 425967.*

COMPRAMOS miel durante todo el año. Pago contado. Ricalde S.A. Tel. (03462) 425967.*

CURADO de semillas de soja. Servicio a campos. Tr. Tel. (03462) 15683169.*

FARDOS de alfalfa vdo. Tr. Castelli 1637. Tr. Tel. (03462) 423607.

FARDOS y rollos de pastura puestas en su campo vdo. Tr. Tel. (02473) 491282. Cel. (03462) 15-504892. H. Choveit.*

OVEJAS servidas (2) vdo. Tr. Eterovich 107. V.T.*

ROLLOS de soja última campaña vdo. \$ 12. Tr. Tel. (03462) 424360/427770.*

SEMILLAS algodón tampo, engorde, etc. vdo. Tr. Tel. (03462) 424360/427770.*

SUSTITUTO de Polen. Alimento energético producido en Agricultura. Tr. Ricalde S.A. Tel. (03462) 425967.*

TORO A. Angus 4 años, garantido de servicio vdo. Tr. Cel. 15-668390.*

VACA o'ria (ordeñando) vdo. urgente. Tr. Eterovich 107.*

VACUILLONAS servidas (2) vdo. Tr. Eterovich 107. V.T.*

CARRIDORES

ERCA 11 surcos o'ria. y equipo fertilizador, engomado, rvo. vdo. Tr. Tel. (03462) 492040. Magglio.*

CINCELES

CHIAPPANO 13 pués engomado vdo. Tr. Tel. (03462) 492040. Magglio.*

CHIMANGOS

BAIMA c/impieza, vde fuerza, motor engom. semi-rvo. vdo. Tr. Tel. (03462) 492040. Magglio.*

COSECHADORAS

BERNARDINI 19 año 79 motor Perkins 2.35 F2 sojero Alcat 7 surcos, malleiro Malnerio 5 surcos vdo. o p/mto. p/tractor de igual valor. Tr. Tel. (03462) 470264 de 15-662579. Etorovich.*

J. DEERE 1175 mod. 94 m. b. equipo trigo, soja, maíz c/ carros devalos y 1/8nc. Tr. Tel. (03462) 15-662684.*

VASSALLI 316 mod. 68 5 surcos equipo malleiro y sojero exc. est. vdo. Tr. Cel. (03462) 15-512836.*

HILERADORAS

MOTRIZ GMC vdo. Tr. Tel. (03462) 451011. V. Cañas.*

MOTRIZ de 18 pies, corte c/ona de caucho, motor Perkins 4, levante hidraulico. Tel. (02473) 480500. Wheelwright.*

SEMBRADORAS

FAIMAQ 47 10 surcos c/doble discos m.b. est. vdo. Tr. Tel. (03462) 492040. Magglio.*

TRACTORES

URGENTE - VENDO -

FIAT 1580 turbo, doble tracción, r/doble cil. hidraul., t/de fuerza, cabina Rulfimer, m.b. estado.

Tr. Tel. (03462) 444180 S. SPIRITU

DEUTZ 85 año 76 motor 2114, lev. y dir. hidr. Tr. (03462) 430958.*

430958.*

INTEGRACION/orig. c/levante 3 pto. y toma de fuerza mod. 42 en marcha vdo. Tr. Tel. (02473) 480500. Wheelwright.*

M. FERGUSON 1215 S 2 mod. 90, cabina, duales 18/4/38, vigia, contrapaso, exc. est. vdo. Tr. Tel. (03462) 492040. Magglio.*

VARIOS

2 AIREADORES 7.5 HP vdo. Tr. Turner 1022. Tel. (03462) 435607.*

ARROLADORA Impulser año 93. Tr. (03462) 430958.*

4 AUTOMOTORES

TIA MARIA

VENDO

*VALIANT 1 totan. orig. impecable

*Coupé FORD mod. 29. orig.

Tr. Tel. (03468) 481649

CH. LADEADO

ESCAPES LONGONI

Escapes de potencia POWER TUB, Julas, antivulcos, defensas, enganches.

-COLOCACION Y VENTAS-

SALTA 15

Tel. (03462) 430044

USADOS

PEUGEOT PICK-UP D '96

RENAULT 18 TX '93

RENAULT CLIO RN A/V '96

CHEV. SILVERADO DLX '97

CHEVROLET D20 FULL '97

FORD FIESTA DIESEL '97

RENAULT 19 DIESEL '97

FIAT 147 TR '95

VOLKSWAGEN GOL GLD '96

RENAULT 9 GTL A/V '93

SAVERIO DIESEL '95

FORD ESCORT GHA '94

NISSAN D/CAB D '93

TEL: (03462) 424000

1 FIESTA D 96 o'ria. 84.000 km. vdo. Etorovich. Cel. (03462) 420257.*

147 TR 94 vdo. Tr. Tel. (03462) 424567.*

4 CUBIERTAS 175 X 70 X 13 vdo. \$ 100. Tr. 3 de Febrero 771. Tel. (03462) 425962.*

4 CUBIERTAS radiales 195/70 14 vdo. \$ 80. Tr. Saenz Peña 1650.*

4 CUBIERTAS semi-rvas. 175 x 13 vdo. \$ 100. Tr. 3 de Febrero 550.*

4 L mod. 69b. est. vdo. \$ 900. Tr. Castelli 1666. Tel. (03462) 425963.*

4 LLANTAS deportivas de aleación p/Ford Fiesta, Gol, Escort, Dana, vdo. \$ 300. Tr. Tel. (03462) 425962.*

21 a 23 hrs. V. Cañas.*



CHEVROLET

\$97*

Te ofrecemos la mejor cuota, las mayores ventajas y además la posibilidad de licitar con tu certificado de PLAN CANJE.

CORSA WIND 3 ptas. NAFTA

VALIDO HASTA EL 31/12/99 por mes

Valor base \$12.300

Horas con PLAN DE AHORRO CHEVROLET podrás licitar con tu certificado de Plan Canje (*) además de acceder por una cuota de 997 a un 0 km con entrega y 4 parlatoms. Motor 1.6 inyección múltiplo. Espajo retrovisor, dirección, luneta térmica y tercera luz de stop. Nadie te da lo que Plan de Ahorro Chevrolet da: un auto.

chevrolet.com.ar

PLAN DE AHORRO

El plan para llegar a 0 km.



Ahora con PLAN DE AHORRO CHEVROLET podrás licitar con tu certificado de Plan Canje (*) además de acceder por una cuota de 997 a un 0 km con entrega y 4 parlatoms. Motor 1.6 inyección múltiplo. Espajo retrovisor, dirección, luneta térmica y tercera luz de stop. Nadie te da lo que Plan de Ahorro Chevrolet da: un auto.

CHEVROLET

0-800-888-CHEVY(24399) La foto corresponde a la versión full. *En planes de 84 meses. Corresponde desde la cuota 2 a la 8. De la 9 a la 16 \$139 y de la 17 a la 84 \$182. Las cuotas incluyen gastos administrativos, seguro de vida y derecho de inscripción. (1) Según Decreto 926/99. Chevrolet S.A. de Ahorro para Fines Determinados. Av. E. Madero 800, piso 14, Cap.Fed. (1106). En cuotas reajustables según precio del automotor por sorteo o licitación.

Chevent S.A.

Ruta Nac. 8 y Vélez Sársfield, Venado Tuerto

Tel: (03462)424000

Lo esperamos en nuestro Stand de Supermercados NORTE

2 AGRO SERVICIOS

AVENA cosecha rva. vdo. \$ 10 a bolsa. Tr. Tel. (03462) 420772.*

RECORTAMOS

TARIFAS

Y

CAPITALIZACION

RECURRIENDO

A

UN

INSTRUMENTO

COMO

ESTE.

Pensando en la gente, reducimos las tarifas. Y ahora, rebajamos la capitalización al 15%.

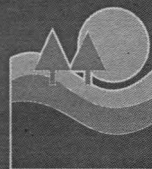

Cooperativa Limitada de Obras Sanitarias y Servicios Anexos de Venado Tuerto

34 años junto a la gente.

EJEMPLO ORIENTATIVO

INDICE	FACTURACION ACTUAL				FACTURACION CON CAPITALIZACION AL 15 %				
	SERV.	CAPIT.	IMPUESTOS	IMPORTE ACTUAL	SERV.	CAPIT. AL 15 %	IMPUESTOS	IMPORTE CON CAP. AL 15 %	REBAJA
1,00	6,37	1,92	1,51	9,80	6,37	1,02	1,51	8,90	\$ 0,90
1,03	6,56	1,99	1,55	10,10	6,56	0,99	1,55	9,10	\$ 1,00
1,10	9,81	4,47	2,32	16,60	9,81	1,47	2,32	13,60	\$ 3,00

Lea en El Informe

Hoy

● **Stefanía, la niña de Hughes no murió por golpes**

Los estudios anatómo-patológicos realizados en Rosario revelan la existencia de una enfermedad sanguínea. La causa judicial tomaría un camino totalmente distinto.

En Conciencia:

- **Choly de Berreteaga, una maestra de la cocina.**
- **La seductora alternativa de comprar por Internet.**

Mañana

En Pampa Húmeda:

- **Análisis a fondo del estado de los cultivos en la región.**
- Los mayores contratiempos. Las posibilidades de los productores.

Se leyó en El Informe esta semana

SABADO

Lamas no se guarda nada

Después de compartir veinte días con el mejor equipo de la NBA, el director técnico de la Selección de básquet recibió a El Informe para hablar de todo. Pasa su experiencia en Estados Unidos con el San Antonio Spurs y asegura que para el jugador de hoy, ser parte de la Selección no es una prioridad. Además, aclaró: «Mi paso por Olimpia no fue un fracaso ni una buena experiencia».



Página 18 y 19

MARTES

Una nueva huelga de hambre en Melincué

La protagonizan cinco reclusos, pero podrían tener adhesiones. Enviarán cartas explicando sus razones. Objetan el accionar policial y judicial. Funcionarios de la Unidad Regional VIII relativizaron la medida de fuerza al señalar que son «cuestiones estacionales».

Página 10

La Corte Suprema ordenó investigar la actuación de un juez venadense

La Corte Suprema de Justicia ordenó investigar la actuación de un juez venadense por supuestas irregularidades en la obra de gas de Santa Isabel.



Una obra caliente... La construcción de la gasoducto en gas de Santa Isabel... El juez venadense... La Corte Suprema...

Página 10

MIÉRCOLES

Stefanía: el juez evalúa nueve testimonios

Ayer tomó declaración a otras cinco personas. Mientras espera el resultado de la autopsia, analiza los dichos de los testigos.

Página 9

LUNES

River y Boca ya están en la recta final

Los protagonistas, con una victoria fundamental como visitante ante Talleres por 2 a 1, y Boca, con su triunfo en casa frente a Unión por 2 a 0, se acercaron al final del campeonato... Los tres puntos después de vencer a Unión... El partido de Boca...

JUEVES

Surge una nueva opción para instalar el Concejo Municipal

Es el edificio en el que funcionara la Cooperativa Agropecuaria de Venado Tuerto. Las posibilidades de concretar la operación son muy amplias, ya que la entidad tiene deudas con el Banco de Santa Fe y la Municipalidad. Los ediles sostienen que el negocio «cierra bastante» y aseguran que al intendente le seduce la idea.

Página 10

FICHA PARA NUEVOS SUSCRIPTORES

DESEO SUSCRIBIRME TODOS LOS DIAS VIERNES Y SABADOS

NOMBRE Y APELLIDO _____

DIRECCION _____ TELEFONO _____

LOCALIDAD _____

FECHA _____ N° D.N.I. _____

CIRCULO DE SUSCRIPTORES **El Informe**

Para mayor información:
A través de su distribuidor habitual o directamente en nuestras oficinas de H. Yrigoyen 1346 - V. Tuerto
Email: elinforme@arnet.com.ar
LINEA DIRECTA CIRCULO DE SUSCRIPTORES
Tel. (03462) 437380

CIRCULO DE SUSCRIPTORES
El Informe
Un lugar donde los que leen, ganan

Mantener los pagos al día (suscripción abonada del 01 al 15 de cada mes) garantiza la participación en los sorteos todos los meses.

AUTOMOTORES - Rodados y Accesorios

Pick Up Corsa GL 1.7 Diesel.

Con todas las bonificaciones para vos.

\$ 12.835.-
Precio público bonificado.



CHEVENT
La concesionaria "Full Equip" de GM

Concesionario oficial GENERAL MOTORS. Ruta 8 y Velez Sarsfield - Venado Tuerto (SF) - (03462) 424000

Con Auto ahora y GARELLO

llevarte un Gol 1.000 Mi siempre es más fácil!!

Tomamos tu Plan Canje para licitar

GOL \$98
1.000 Mi



EN PESOS, POR MES Y SIN INTERESES

Llamanos al Infoplan Volkswagen (03462) 438424

Te visitamos sin compromiso en toda la zona

WV Solo GARELLO
Ruta 33 - Chabás; (03464) 481333 / Ruta 33 - Firmat; (03465) 423442

PLAN RECAMBIO 2000

Terios 4x4



Anticipo: Usado - Recambio Saldo: 60 cuotas de \$ 389.-

Toda la línea de repuestos y accesorios originales

Consulte planes de financiación alternativos - Servicio Mecánico Post-Venta

ALVEAR Automotores
CONCESIONARIO OFICIAL **DAIHATSU**
Alvear 1043 - Maipú y Lisandro de la Torre - Tel: (03462) 438110 - 438455 - Venado Tuerto

USADOS de primera

RENAULT CLIO R FULL	97	PICK UP PEUGEOT 504 GD	94	FIAT UNO SCR 3P	94
RENAULT 18 GTX	84	PICK UP PEUGEOT 504 DIESEL	93	FIAT DUNA WEEKEND FULL	93
RENAULT 12 TL	90	PEUGEOT 504 SRT F	88	FIAT REGATTA WEEKEND	90
RENAULT 11 TXE	89	PEUGEOT 405 GR DT	95	FIAT SUPER EUROPA	84
RENAULT 11 Td	87	PEUGEOT 405 SR FULL	93	POLO DIESEL BASE	96
FORD KA CONFORT C/A	97	FIAT TIPO FULL 3P	94	OPEL CALIBRA 2.0 COUPE	93
FORD FALCON	84	FIAT REGATTA 85 BASE	86	FIAT SUPER EUROPA	83
FORD FIESTA LX BASE	97	FIAT SUPER EUROPA	83	MITSUBISHI LANCER GLX	92

Alvear 1043 - Maipú y Lisandro de la Torre Tel: (03462) 438110 - 438455 - V. tuerto

PRESTAMOS PERSONALES

PARA LA COMPRA DE AUTOS

Banco Francés

Desde **US\$ 328.30** por US\$ 10.000

Si necesita un préstamo para la compra de un auto se lo hacemos así de fácil.

Secursal en Venado Tuerto **SAN MARTIN 755** Tel. (03462) 427785 / 432880

POLARIZADO DE VIDRIOS

Obras - Vehículos CINTAS Y FRANJAS DECORATIVAS
J.B. ALBERDI Y S. LORENZO
Tel. (03462) 437940 / 431737

AMORTIGUADORES DE COMPETICION Y STANDARD

J.C. GALVAN
Armadors especiales - Todas las categorías - Amort. para cabinas - Recambios - Garantía escrita.
ITUZAINGO 631 - B° Tiro Federal - Tel. (03462) 432808

DISCAP-CARS

Cambio de nombre comercial... pero, la atención es la misma. Si se considera discapacitado, y pretende adquirir un automotor nacional o importado bajo el régimen de la ley 19.279 y mod.DEC. 133/93, ahorrándose el pago de impuestos aduaneros e internos, disminuyendo considerablemente el valor de plaza, exonerándose además del pago de patentes, estacionamiento y peaje, CONSULTENOS E INVIERTA SEGURO. Asegure el resultado del trámite y obtenga su franquicia. Trámite e Importación.

Estudio Jurídico

Dr. Fernando A. Mortarini

Cel. 15507195

En V. Tuerto: 9 de Julio 593- TELEFAX: 438448

En Bs. As: Maipú 388, P.12 O. 'B' - Tel. 43943290

ABADIA LOS ELIGE SAN MARTIN AUTOMOTORES LOS VENDE

FIAT	PEUGEOT	RENAULT	VOLKSWAGEN
Spazio TR 94*	504 XR Dies. F. 94*	R-12 TL 78'83'85'	Gol GL Diesel 96*
Spazio TRD 89' D.	504 XSTC Full 92*	R-12 L 93'	Gol GL 92
Uno SCR 5 p. F. 93*	504 Fam. 3 as. 85'	R-12 GTL 87'	Carat GL 92
Uno SCR 5 p. F. 95*	306 XN Dies.97 F.	R-19 RT 93'	Saveiro D. 94 a.s.
Uno SCL 3p. a.a. 94'	405 GLD. 95' F. D.	R-9 GTL a.a. 93'	con Cúpula - Vigía
Regatta SC Full 93*	Fiesta 3 puertas 95'	Ford	Transporter Furgón,
			R-18 Break F.88'
			56.000 km. 98'
			Senda Diesel 93'

PEUGEOT PARTNER DIESEL O KM C/ PUERTA LATERAL Y TRANSF. INCLUIDA \$ 16.700

HYUNDAI O KM
ATOS 2000 \$ 11.900 H-1 VAN 12 PASAJ. Full \$ 23.885 + Iva

Financiación: Usados hasta 36 meses - 0 KM 60 meses

SMA SAN MARTIN AUTOMOTORES San Martín 825 - Tel. (03462) 426337 - V.T.

PERKINS MOTORES

Concesionario Oficial Entrega Inmediata
Con mínimo contacto, al saldo lo puede pagar en cuotas de us\$ 173.-
COMPRAMOS DE CONTADO
Pick-Up nacionales de todo tipo
Automóviles nacionales chicos y medianos
Aramando Falchi & Hno. Casa Fundada en 1932
Av. Pte. C. Pellegrini 124/30 Tel. y Fax. (03385) 427396/ 429210
C.P. 6120 - Laboulaye - Cha

ACEITES

- Kansaco
 - Helix - Rimula
 - Rotela - Castrol
 - Selenia - Tutela
 - Castrol 2 TT
- FILTROS**
Originales - Vinto
- Monza
- Unión Japan
- Bujías BERU
- 4 Electrodos
- Cables para Bujías 8 mm.
- RUBEN NEGRUCHI PELLEGRINI Y SALVEDRA**

JUAREZ AUTOMOTORES

- Lavalle e Iturruppe Tel. (03462) 421053 Cel. (03462) 15-667650
 - * TOYOTA SR 5 x 4 azul y blanca.
 - * LUV odoble diesel 98
 - * F-100 LX 94
 - * CITROEN C 15 diesel 95
 - * CORSA 16 válvulas 97
 - * DUNA diesel 92
 - * OPEL calibra coupé 93
 - * ESCORT Ghia S \$ 5.800 93
 - * R-11 TS full \$ 3.500 86
 - * DUNA SL 5.500 94
 - * ESCORT LX \$ 7.000 94
- CAMIONES**
- * DONG FENG olmedia 7.000 km.
 - * CHEVROLET 6150 98

- ESCORT mod. 89 c/aa. 6.000 km. joya vdo. \$ 6.300. Tr. San Martín 1514. Tel. (03462) 431552.
- ESCORT mod. 89 c/aa., lev. vidrio, cerrado eléctrico, chocado vdo. Tr. Tel. (03462) 440191.
- ESCUELA DE NATAACION, Bebés, niños, adultos. Complejo Puyerrador. Puyerrador 137. Tel. (03462) 437520.
- FAIRLANE mod. 62 vdo. \$ 11.000. Tr. Tel. (03462) 433403.

- FALCON 77 vdo. Tr. Lascaña 665. Tel. (03462) 433224.
- FALCON 80 full. Tr. (03462) 450102.
- FALCON Ghia full mod. 84 exc. est. vdo. Tr. Lascaña 665. Tel. (03462) 433224.
- FALCON oljeala y butacas TC Santaluzino o Fullnense vdo. Tr. Cel. (03462) 15-661948.
- FALCON 80 S 1200. Tel. (03462) 431344.
- FIAT 125 mod. 72 urgente vdo. Tr. Tel. (03462) 423797.
- FIAT 128 mod. 80 vdo. Rec. ciclom. pin. pag. Tr. Castellí 1965. Cel. 15-508772.
- FIAT 132 Berlina 2000 mod. 80 exc. est. vdo. \$ 2.600. Tr. Tel. (03462) 423963.
- FIAT 147 TR 91 pmta. franc. Rivadavia 590. Tel. (03462) 420587.
- FIAT 147 diesel mod. 93 m.b. vdo. Tr. Tel. (03462) 451334. Vº Cañás.
- FIAT 147 mod. 95 vdo. Tr. Tel. (03462) 424874.
- FIAT 600 70. Rec. ciclom. Tel. (03462) 439551.
- FIAT Duna SDR 1.7 mod. 95 vdo. Tr. Tel. (03462) 450967.
- FIAT Duna diesel 1.7 SDL mod. 93 120.000 km. partic. vdo. Tr. Tel. (03465) 423442. Firmat.
- FIAT Europa mod. 80 vdo. \$ 1.500. Tr. San Martín 2519.
- FIAT PALIO 5 0 km. Tr. Tel. (03462) 425874 hor. com.
- FIAT Regatta mod. 85 full vdo. Tr. Tel. (03462) 424874.
- FIAT S.E. 87. Tel. (03462) 450102.
- FIAT Spazio mod. 93 m.b. est. vdo. Tr. (03462) 470049. Elorondo.
- FIAT Tipo 1.6 full mod. 94 vdo. Tr. Tel. (03462) 422861.
- FIAT UNO 96 full 1.6. Tel. (03462) 450102.
- FIAT Uno 1.6 mod. 80 SCD 3 pta. vdo. Tr. Cel. (03462) 15-64385. Vº Cañás.
- FIAT Uno 5 pta. full mod. 93 vdo. Tr. Tel. (03462) 424874.
- FIAT Uno 5 pta. diesel full 97 vdo. Tr. Tel. (03462) 421932.
- FIAT Uno SCR 5 pta. mod. 98 full vdo. Tr. Tel. (03462) 420667.
- FIAT Uno full 3 pta. mod. 94 vdo. Tr. Tel. (03462) 450334. Vº Cañás.
- FIESTA D Full 96. Tel. (03462) 450102.
- FIESTA LX 3 pta. 96. Tel. (03462) 450102.
- FIESTA LX diesel 97 vdo. Tr. Tel. (03462) 422778.
- FINRO 93 N m.b. vdo. \$ 3.900. 450102. Tr. Chile 273. Tel. (03465) 493013. Chowet.

- FORD Fiesta diesel mod. 96 vdo. Arripaiano. Tr. Falucho 562. Tel. (03462) 431276.
- FORD KA mod. 98 13.000 km. m.b. vdo. Tr. Tel. (03462) 424874.
- GACEL 87 impec. Utanaje. Mitre 1230.
- GACEL GL mod. 89 m.b. vdo. \$ 4.200. Tr. López 425 (hor. comercio).
- GALAXI 2.0 full 92. Tel. (03462) 450102.
- GALAXY mod. 95 m.b. est. vdo. Tr. Tel. (03462) 450913. Vº Cañás.
- GOL 93 GL. Tel. (03462) 450102.
- GOL GL 94 vdo. Tr. Tel. (03462) 421832.
- GOL GL mod. 95 c/aa. impec vdo. Tr. Tel. (03462) 421055.
- GOMERIA CHAPUIS. Cubiertas nuevas, radiales de acero, sin cámara, con garantía. 14.500 x 13.50, 15.500 x 13.50, 16.500 x 13.50, 17.500 x 13.50, 18.500 x 13.50, 19.500 x 14 x 60, 23.500 x 15 x 60, 25.500 x 15 x 60. Pagado al Consumidor V.T.
- LAVADERO y lubricentro "El Faro". Lavado automático e hidrolavadora. Lustrado. Lavado de motor, chasis y carrocería. Estrugamóvil 1833. Tel. (03462) 15668196.
- LICENCIA de Remise Duna diesel 95 vdo. Tr. López 2295.
- LICENCIA de remis. aju. Tr. Tel. (03462) 15-509786.
- LICENCIA de remis. vdo./ liquido. Tr. Cel. (03462) 15-665476.
- MITSUBISHI Coupé Sapporo s/ Touring Turbo diesel full 81 vdo. 1ª oferta razonable. Tel. (03462) 431432.
- MUSTANG Ford c/ motor diesel Nissan caja y c/aa 5 pta. m.b. vdo. \$ 4.500. G. Amato Automot. Ruta 93. Tel. (03465) 424647.

PLAN CANJE TOYOTA / PEUGEOT

Toyota 4 x 4 SR5 \$ 30.000
F. Fiesta Diesel 4 pta. 96
P. 306 XHO diesel 94
P. 306 Rural diesel Full 96
P. 504 Diesel 91-88
F. 17 Diesel 90, 91 c/detalles
F. Weekend diesel M.17 94
R. Express diesel blanca 95
V. Saveiro diesel 96 blanca
Toyota Dyna 300 diesel 95
Nissan 4 x 2 diesel c/detalles 93
R.19 Full 94 / R.19 Full 93
F. 147 RT 94 - T93 - Chevrolet 92
C. Corsa 93 3 pta. Nissan.
Gol 94 s/ equipo Corven
F. Uno 92 Full / Uno 90 - F.
Duna 93 Regatta 92 Full
V. Senda 92 (Giacol 89 c/ a.a.
F. Sierra 88 full motor 1.6)
F. Fairlane Amblancia 89
F. Falcon 751 R-18 Break 88
Nissan Pathfinder 93 4 x 4.
Silverado 97 Nissan 17.000 km.
P. Vespa 50 cc. 95 azul
Kinetic 100 cc/ 96 H.L. 80 cc.
Dax 82 - 98. 3.000 km.
Suzuki DR 350 R 94 m.

CARELLI RIVADAVIA 998 - V.T. Telefax (03462) 420786

- PEUGEOT 406 SVDT mod. 97 impec. vdo. Tr. Tel. (03462) 450308/785. Vº Cañás.
- PEUGEOT 504 83 pmta. franc. Rivadavia 17.000 km. Tel. (03462) 420587.
- PEUGEOT 504 91 m.b. Utanaje. Mitre 1230.
- PEUGEOT 504 XS mod. 95 m.b. est. vdo. \$ 4.000. Tr. (03462) 421448.
- PEUGEOT 504 diesel mod. 76 m. b. \$ 3.800 vdo. Tr. Castellí Firmat.
- PEUGEOT 504 diesel mod. 85 vdo. Financ. Tel. (03465) 493448. Chowet.
- PEUGEOT 504 mod. 79 c/aa. de pintura, asfalto, llantas, pap. al día vdo. \$ 700. 5000 o más. valor. auto, motor o ciclom. Tr. Catamarca 648.
- PEUGEOT 504 mod. 83 m.b. vdo. Tr. Tel. (03462) 450102.
- PEUGEOT 504 mod. 82 vdo. Cel. 2.000. Tr. Tel. (03465) 421432. Firmat.
- PEUGEOT SR 505 86. Tel. (03462) 450102.
- PLAN CANJE todos las marcas 0 km. Tel. (03462) 450102.
- PLAN canje plus vdo. Esc. colera. Tr. Tel. (03462) 421055.
- POLO 1.898 auc. 18.000 km. (03462) 424650.

AUTOMOTORES - Rodados y Accesorios

R-12 Break 74 pap. al día, rec. colom. Tr. EE.UU. 372.*

R-12 mod. 79 b. est. Tel. (03462) 425274. **tor.com***

R-12 mod. 80 reemp. b. est. pap. al día liq. \$ 1.600 ctdo. Tr. Brett 1001.

R1882 único/Canje. Mitre 1230.

R-18 GTX exc. Tel. (03462) 424650.

R-11 mod. 88 vdo. Tr. Tel. (03462) 424874.*

R-11 mod. 93 full vdo. \$ 5.500. Tr. Tel. (03462) 432733.*

R-12 86 vdo. Tr. Tel. (03462) 422778.*

R-12 Break mod. 82 \$ 3.200 vdo. Tr. Castelli 1865. V.T.*

R-12 Break mod. 81 m.b. vdo. o pmt. Tr. Tel. (03462) 425142.*

R-12 mod. 71 p/plan canje vdo. Tr. Garibaldi 332. Tel. (03462) 424462.*

R-12 p/Plan canje vdo. Tr. Paso 131. V.T.*

R-18 diesel full 92 vdo. Tr. Tel. (03462) 421632.*

R-18 full mod. 84 vdo. Tr. Tel. (03462) 450747. **V* Cañas.***

R-19 RT 1.8 full mod. 94 25.000 km reales. Impco. dueño vdo. Tr. Tel. (03465) 490343. **Carreras.***

R-19 diesel full mod. 96 vdo. Acepto canje. Financ. Tr. Tel. (03462) 424874.*

R-19 diesel mod. 96 única mano blanco vdo. o pmt. \$ 13.900. financ. G. Amato automot. Ruta 93. Tel. (03465) 424647. **Fimmat.***

R-19 mod. 99 NII full vdo. Plac. men. valor. Tr. Tel. (03462) 451182. Cel. 15-512419. **V* Cañas.***

R-21 TXE mod. 91 full exc. est. vdo. Tr. Tel. (03462) 424419 de 13 a 16 hs. o desp. de las 21 hs.*

R-6 mod. 71 m. b. vdo. \$ 1.800. Tr. Castelli 1865. V.T.*

R-9 TXE full 92. Tel. (03462) 450102.*

R-9 mod. 93 con A/A vdo. Tr. Cel. 15666812.

RECARGA de aire acondicionado. Tr. Santa Fe y 25 de Mayo.*

REGATTA 92. Tel. (03462) 450102.

RENAULT 0 km todos. Tel. (03462) 450102.

SENDA diesel 96 c/aire vdo. Tr. Tel. (03462) 433011 o 15-503862.*

SENDA diesel clas. vdo. Tr. Tel. (03462) 422778.*

SENDA diesel mod. 93 llantas, vidrios polariz., escape vdo. Tr. Tel. (03462) 450308/785. **V* Cañas.***

SIENA Turbo diesel mod. 97 m.b. est. vdo. Tr. Cel. (03462) 15-511282. **V* Cañas.***

TAUNUS Ghia mod. 83 m.b. vdo. Acepto canje. Tr. López 425 (hor. comercio).*

TORINO Gran Fouler mod. 80 chapa, pintura y motor m.b. vdo. Tr. Tel. (03462) 435846.*

VENTA y colocación de equipos GNC. Consultas precisas. Tr. Cel. 15-862226.*

VW 1500 86. Tel. (03462) 450102.*

VW 1500 mod. 85 pap. al día vdo. Plac. c/col. p/le. pago. Tr. Tel. (03462) 471107. **Eforonda.***

VW Carat 89 full vdo. o pmt. \$ 4.000. Tr. Tel. (03462) 431432.*

VW PASSAT mod. 81 c/motor Gaseol vdo. Tr. Tel. (03462) 459531.*

VW mod. 84 vdo. Tr. Tel. (03462) 424874.*

5  **PICK-UP UTILITARIOS**

MECANICA COMPLETA
Combi VW 1600 mod. 85 m.b., vendo Tr. Cel. (03465) 15-650378 de 19 a 20 hs. - **ALCORTA**

MITSUBISHI L 200
Cabina doble 4 x 4 0 km., vendo \$ 21.999 + IVA
-Financ. Gta oficial 2 años - **MEINERO**
Tel. (03462) 424874

2 CUPULAS p/Gladiator y Chevrolet vdo. Exc. ofertas. Tr. Uruguay 1210.*

504 GRD 94/96. Tel. (03462) 450102.

504 diesel c/airón 92 vdo. Tr. Tel. (03462) 421632.*

AIRE acondicion. compl. p/Pick Up, Combi, Cocheadoras, etc. vdo. \$ 100. Tr. Saenz Peña 1850.*

AUTO'S de Néstor Cantelmi. Chapuis 2751. Cel. 15-864862.

BARANDA Rodeo rva. vdo. Tr. Isla. Malvinas 260.

CADY VW diesel c/dr. asist. 0 km. año 2000 pmt. financ. G. Amato Automot. Ruta 93. Tel. (03465) 424647. **Fimmat.***

CAJAS de velocidad y diferenciales. Nuevos y recambios. Tel. (03462) 450102. **V. Cañas.***

CHEVROLET 64 p/plan canje, pap. al día \$ 1.200. Tr. Tel. (03468) 440812. **Arias.***

CHEVROLET 85 exc. Tel. (03462) 450102.*

APARTAMENTOS

**Gran Nivel a Estrenar
Detalles de Terminación
Todos los Servicios**

Comercialización en alquiler
Tel: (03462) 420341
Cel: 15 665114

ESTUDIO JURIDICO  **DR. GEUNA & ASOCIADOS**
Castelli 442 - Venado Tuerto
Tel: (03462) 420341

ELECTRO AVENIDA
**Materiales eléctricos
Iluminación para interior y exterior
Ventiladores de techo**
L. de la Torre y Maipé
Tel (03462) 425890

Raúl H. Raies
**Hierros nuevos y usados
Caños - Chapas - Perfiles**
Ruta 8 y 9 de Julio
Tel: (03462) 420567 - V. T.

Vidrios MARCELITO
de Rubén Alonso
**ESPEJOS - CRISTALES - TEMPLADOS
COLOCACION DE OBRAS - BOTIQUINES**
Venado Tuerto y Zona
Dr. Luis Chapuis 2293 - Venado Tuerto
TEL: (03462) - 433560 - Cel: 15506325

MARMOLERIA ZECCHINATI
Mitre 1564 - Tel: 422824
Venado Tuerto

Ferretería Don ROBERTO
HERRAMIENTAS MANUALES
ELECTRICAS - NEUMATICAS
NACIONALES E IMPORTADAS
FERRETERIA EN GENERAL
PARA EL HOGAR, AGRO,
COMERCIO E INDUSTRIA
Avda. Casey 702 - Venado Tuerto
Telefax: (03462) 420667

Alvear Garden

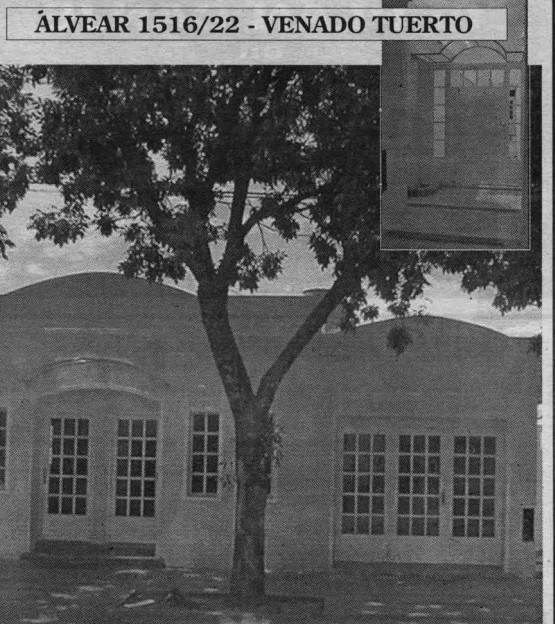

ÁLVEAR 1516/22 - VENADO TUERTO

PINTOR DE OBRA "NICOLAS"
TEL: (03462) 434965 - V.T.
MAZZONI Y ALTAMIRANO
YESERIA - MOLDURAS
TEL: (03462) 433224 - V.T.
ELECTRICIDAD GUILLERMO PIAZZA
TEL: (03462) 436423 - V.T.
OMAR BOIDI - PLOMERIA Y GAS
TEL: (03462) 435113

BARTOLUCCI & CUELLO
TRABAJOS DE HERRERIA
25 DE MAYO 1365 TEL: 421728
ARQ. ANA MARIA PALUMBO
ROCA 264 - TEL: 425850
CALEGARI - ABEL
DISEÑO GRAFICO
TEL: (03462) 425004

CEDIMACO
para crecer por dentro
▽ SANITARIOS ▽ FISOS Y REVESTIMIENTOS
▽ GRIFERIAS ▽ AMOBLAMIENTOS DE COCINA
▽ ABERTURAS ▽ MUEBLES PARA BAÑOS
JORGE NEWBERY 1971 (Cont. Mitre)
TE: (03462) 426734
2800 VENADO TUERTO - PCIA SANTA FE

ABERTURAS RIVADAVIA
Rivadavia 1461
Tel: (03462) 426608

Sarradell Hnos.
PUERTAS - VENTANAS FERRETERIA
Iturraspe 582 - Venado Tuerto
Tel: (03462) 421455

MATERIALES PARA LA CONSTRUCCION MC SUAREZ
Pedro Antonio Suarez
Venta de Materiales de Construcción y Servicios de Transporte
BALCARCE 1378 - BROWN 1694
TEL: (03462) 436448 - CEL: 15501007
VENADO TUERTO

LA CASA DEL GALVANIZADO
JUNIN Y MALVIN - VENADO TUERTO
CAÑERIA Y ACCESORIOS PARA AGUA, GAS Y CLOACAS,
SANITARIOS FERRUM - GRIFERIA FV
BOMBAS CENTRIFUGAS Y SUMERGIBLES
TELEFAX: 424889/432532 - V.T.

ROCHOLL Y ASOCIADOS
MADERAS PARA TECHO
MACHIMBRE DE 1" CALIDAD
1/2 PULGADA DESDE
\$ 3,80 IVA INCLUIDO
TEL: (03462) 420490 - 423274
VENADO TUERTO

HUGO CHIAROTTO
ALINEACIONES
Suspensiones deportivas
AMORTIGUACIONES ESPECIALES
Alineación y Balance
LAVALLE 135 - TEL. (03462) 16663565

EN RADIADORES VENADO
DE ROBERTO PARADISO
RADIADORES COMPLETOS Y PANELES
TANQUES DE COMBUSTIBLES
Originales de fábrica
AUTOS - CAMIONETAS
CAMIONETAS Y AGRICOLAS
MEDIDAS ESPECIALES A PEDIDO
12 de Octubre 555 - Tel: (03462) 424091-438108

REPUESTOS PARA AUTOS JAPONESES
Accesorios - Chapería
Todas las marcas
 **IMPORT**
San Martín 2201 - Tel. (0341) 481-0147
Telefax (0341) 485-2608 - ROSARIO

AUTOMOTORES - Rodados y Accesorios

CHEVROLET 70 Perkins 4 vdo. o pinto. Tr. 12 de Octubre 1300. Cel. 15663605.*

CHEVROLET C-10 76 pmta. financ. Rivadavia 590. Tel. (03462) 420587.

CHEVROLET mod. 65 cajita lítica vdo. \$ 1.500. Tr. Tel. (03462) 451686. Vº Cañás.*

COMBI V.W mod. 81 motor Falcon pinto. por ladrios. Tr. L. de la Torre 3062. Cel. 15506172.*

CHEVROLET 74 diesel c/td. \$ 4.000. Tr. Tel. (03462) 427252.*

CUMIASE (4) Michelin pickup. japonesa 205-R14 vdo. \$ 70. Tr. Lavalle 2060. V.T.*

CARRICERA mixta metá. b. est. o/cucheta vdo. \$ 1.500.000. Tr. Tel. (03465) 496146.*

CUBIERTA 900 x 20 c/almara y motor. est. vdo. \$ 80. Tr. Tel. (03462) 424948 de 10 a 15.30 hs.*

CHEVROLET 77 o Perkins 4 vdo. Tr. Tel. (03462) 421632.

CHEVROLET mod. 70 o Perkins turbo mod. 96 o 200 km reales. est. gral. m. b. vdo. Tr. Tel. (03462) 426818 o 430575.*

CHEVROLET pap. al día mod. 73. Tr. Tel. (03362) 470884 San Gregorio.*

DEFENSA Tatic Renault como vdo. \$ 90. Tr. Islas Malvinas 260.*

DISPONGO título plan canje p/ta compra de Pick Up usada en b. est. \$1 a conv. Tr. Tel. (03462) 440742. Teodelina.*

DODGE 200 mod. 78 o Perkins 4 90 pot. c/ caja de madera, impecable vdo. o pinto. Tr. Turbide 1032.

DODGE 400 62 c/ fase 2 y carrocería vdo. Chapus 2791. Auto's.*

DODGE 600 offroad aire, motor Perkins gdo., carrocer. metá. mixta. vdo. \$ 13.500. Tr. Tel. (03465) 499416.*

APROVECHA tu PLAN CANJE en MENDEZ con entrega inmediata

H. Yrigoyen 1530 - Tel. (03462) 420965 - VENADO TUERTO - Córdoba 988 - Tel. (03465) 423955/424220 - FIRMAT Italia y Reconquista - CORRAL DE BUSTOS

GRAN FIESTA DEL USADO 0 Km!!

Pase al 2000 EN 4 RUEDAS

26, 27 Y 28 de noviembre

Más de 40 unidades revisadas
Financiación 0%
Plan Aguinaldo
Garantía de documentación

Todo el día en Belgrano y 9 de Julio (frente a Plaza San Martín - Venado Tuerto)

Sólo GARELLO le da más CONCESIONARIO OFICIAL

Ruta 8 y Pueyrredón - Tel. (03462) 43 8420/21 - V. Tuerto / Ruta 33 - Chahás: (03464) 480312

Y si te estirás un poquito más llevate un Escort Cross 0 km. desde \$ 11.000 más tu Plan Canje

Terceros. Robo. Incendio. Todo Riesgo. Y Usted, para cuándo?

Meridional SEGUROS

CG CUCICHI GAVEGLIO S.A.

Casey 262, Tel/Fax: (03462) 437680/436111, (2600) Venado Tuerto, Santa Fe.

Tránsito Seguro.

Un seguro por accidentes para el conductor y su familia que complementa su actual seguro y cobertura médica, solucionándole todos los inconvenientes que un siniestro le puede ocasionar: asistencia médica, gastos por internación, terapia intensiva y medicamentos.

Tránsito Seguro le brinda la tranquilidad de que, además de su auto, Usted y su familia estén totalmente protegidos.

Tránsito Seguro pensado exclusivamente para Usted y los suyos, que son lo más importante.

AIG ARGENTINA

Meridional SEGUROS

CG CUCICHI GAVEGLIO S.A.

Casey 262, Tel/Fax: (03462) 437680/436111, (2600) Venado Tuerto, Santa Fe.

CAMIONES - COMPRO - Acoplados - semi remolques
Tr. Tel. (03462) 434300

DODGE 600 mod. 77, mecánica grande con carrocería metálica, m.b. estado.
Tr. Tel. (03464) 481154-CHABAS

DODGE 400 VOLCADOR - Urgente. Vendo. - Tr. VALDEZ 573 Cel. 15-500693

FORD 4000 98 c/ furgón térmico y equipo frío (-10°), exc. est - VENDO - Tr. Tel. (03462) 434300

ACOPLADO Helvética m. b. est. mod. 1988, freno 3 ejes, maza 3 rayos, engomado original met., baranda vdo. vigilia, faja sup. p/ corral apto. Tr. Tel. (03465) 498182 o 498229. Godekan.*

ACOPLADO Montenegro 3 ejes m. b. est. dueño vdo. Tr. Tel. (03462) 432001.*

ACOPLADO Montenegro 3 ejes vdo. \$ 7.500. Tr. Tel. (03462) 4367295.*

ACOPLADO Pratti forjado mod. 76 vdo. Rec. carrocer. mixta o pinto. Tr. Tel. (03462) 470632.*

ACOPLADO Saito mod. 83 engom. 1100 x 20 vdo. Tr. Cel. (03462) 15-500172. Vº Cañás.*

CAMIONES - ACOPLADOS - CARROCERIAS vdo. Consultar al Tel. (03462) 421632.

CARRICERA madera o/cucheta 4.40 mts. impec. 4 cuerdas vdo. Tr. Tel. (03468) 440746. Arias.*

CAJAS volcadoras Rhacm m. b. est. 8 m3 vdo. ctdo. \$ 2.500. Tr. V. Sarrafel s/nº. Sr. Magdaleno. Tel. (03468) 490011. Alejandro Ledesma.*

CAMIONES accesorios, carrocerias vdo. Consultar al Tel. (03462) 421632.

CARRICERA madera o/cucheta 4.40 mts. impec. 4 cuerdas vdo. Tr. Tel. (03468) 440746. Arias.*

CAJAS volcadoras Rhacm m. b. est. 8 m3 vdo. ctdo. \$ 2.500. Tr. V. Sarrafel s/nº. Sr. Magdaleno. Tel. (03468) 490011. Alejandro Ledesma.*

CAMIONES accesorios, carrocerias vdo. Consultar al Tel. (03462) 421632.

CARRICERA madera o/cucheta 4.40 mts. impec. 4 cuerdas vdo. Tr. Tel. (03468) 440746. Arias.*

CAJAS volcadoras Rhacm m. b. est. 8 m3 vdo. ctdo. \$ 2.500. Tr. V. Sarrafel s/nº. Sr. Magdaleno. Tel. (03468) 490011. Alejandro Ledesma.*

CAMIONES accesorios, carrocerias vdo. Consultar al Tel. (03462) 421632.

CARRICERA madera o/cucheta 4.40 mts. impec. 4 cuerdas vdo. Tr. Tel. (03468) 440746. Arias.*

CAJAS volcadoras Rhacm m. b. est. 8 m3 vdo. ctdo. \$ 2.500. Tr. V. Sarrafel s/nº. Sr. Magdaleno. Tel. (03468) 490011. Alejandro Ledesma.*

CAMIONES accesorios, carrocerias vdo. Consultar al Tel. (03462) 421632.

CARRICERA madera o/cucheta 4.40 mts. impec. 4 cuerdas vdo. Tr. Tel. (03468) 440746. Arias.*

CAJAS volcadoras Rhacm m. b. est. 8 m3 vdo. ctdo. \$ 2.500. Tr. V. Sarrafel s/nº. Sr. Magdaleno. Tel. (03468) 490011. Alejandro Ledesma.*

CAMIONES accesorios, carrocerias vdo. Consultar al Tel. (03462) 421632.

CARRICERA madera o/cucheta 4.40 mts. impec. 4 cuerdas vdo. Tr. Tel. (03468) 440746. Arias.*

CAJAS volcadoras Rhacm m. b. est. 8 m3 vdo. ctdo. \$ 2.500. Tr. V. Sarrafel s/nº. Sr. Magdaleno. Tel. (03468) 490011. Alejandro Ledesma.*

CAMIONES accesorios, carrocerias vdo. Consultar al Tel. (03462) 421632.

CARRICERA madera o/cucheta 4.40 mts. impec. 4 cuerdas vdo. Tr. Tel. (03468) 440746. Arias.*

CAJAS volcadoras Rhacm m. b. est. 8 m3 vdo. ctdo. \$ 2.500. Tr. V. Sarrafel s/nº. Sr. Magdaleno. Tel. (03468) 490011. Alejandro Ledesma.*

CAMIONES accesorios, carrocerias vdo. Consultar al Tel. (03462) 421632.

CARRICERA madera o/cucheta 4.40 mts. impec. 4 cuerdas vdo. Tr. Tel. (03468) 440746. Arias.*

CAJAS volcadoras Rhacm m. b. est. 8 m3 vdo. ctdo. \$ 2.500. Tr. V. Sarrafel s/nº. Sr. Magdaleno. Tel. (03468) 490011. Alejandro Ledesma.*

CAMIONES accesorios, carrocerias vdo. Consultar al Tel. (03462) 421632.

CARRICERA madera o/cucheta 4.40 mts. impec. 4 cuerdas vdo. Tr. Tel. (03468) 440746. Arias.*

CAJAS volcadoras Rhacm m. b. est. 8 m3 vdo. ctdo. \$ 2.500. Tr. V. Sarrafel s/nº. Sr. Magdaleno. Tel. (03468) 490011. Alejandro Ledesma.*

CAMIONES accesorios, carrocerias vdo. Consultar al Tel. (03462) 421632.

CARRICERA madera o/cucheta 4.40 mts. impec. 4 cuerdas vdo. Tr. Tel. (03468) 440746. Arias.*

CAJAS volcadoras Rhacm m. b. est. 8 m3 vdo. ctdo. \$ 2.500. Tr. V. Sarrafel s/nº. Sr. Magdaleno. Tel. (03468) 490011. Alejandro Ledesma.*

CAMIONES accesorios, carrocerias vdo. Consultar al Tel. (03462) 421632.

CARRICERA madera o/cucheta 4.40 mts. impec. 4 cuerdas vdo. Tr. Tel. (03468) 440746. Arias.*

CAJAS volcadoras Rhacm m. b. est. 8 m3 vdo. ctdo. \$ 2.500. Tr. V. Sarrafel s/nº. Sr. Magdaleno. Tel. (03468) 490011. Alejandro Ledesma.*

CAMIONES accesorios, carrocerias vdo. Consultar al Tel. (03462) 421632.

CARRICERA madera o/cucheta 4.40 mts. impec. 4 cuerdas vdo. Tr. Tel. (03468) 440746. Arias.*

CAJAS volcadoras Rhacm m. b. est. 8 m3 vdo. ctdo. \$ 2.500. Tr. V. Sarrafel s/nº. Sr. Magdaleno. Tel. (03468) 490011. Alejandro Ledesma.*

CAMIONES accesorios, carrocerias vdo. Consultar al Tel. (03462) 421632.

CARRICERA madera o/cucheta 4.40 mts. impec. 4 cuerdas vdo. Tr. Tel. (03468) 440746. Arias.*

CAJAS volcadoras Rhacm m. b. est. 8 m3 vdo. ctdo. \$ 2.500. Tr. V. Sarrafel s/nº. Sr. Magdaleno. Tel. (03468) 490011. Alejandro Ledesma.*

CAMIONES accesorios, carrocerias vdo. Consultar al Tel. (03462) 421632.

CARRICERA madera o/cucheta 4.40 mts. impec. 4 cuerdas vdo. Tr. Tel. (03468) 440746. Arias.*

CAJAS volcadoras Rhacm m. b. est. 8 m3 vdo. ctdo. \$ 2.500. Tr. V. Sarrafel s/nº. Sr. Magdaleno. Tel. (03468) 490011. Alejandro Ledesma.*

CAMIONES accesorios, carrocerias vdo. Consultar al Tel. (03462) 421632.

CARRICERA madera o/cucheta 4.40 mts. impec. 4 cuerdas vdo. Tr. Tel. (03468) 440746. Arias.*

CAJAS volcadoras Rhacm m. b. est. 8 m3 vdo. ctdo. \$ 2.500. Tr. V. Sarrafel s/nº. Sr. Magdaleno. Tel. (03468) 490011. Alejandro Ledesma.*

CAMIONES accesorios, carrocerias vdo. Consultar al Tel. (03462) 421632.

CARRICERA madera o/cucheta 4.40 mts. impec. 4 cuerdas vdo. Tr. Tel. (03468) 440746. Arias.*

CAJAS volcadoras Rhacm m. b. est. 8 m3 vdo. ctdo. \$ 2.500. Tr. V. Sarrafel s/nº. Sr. Magdaleno. Tel. (03468) 490011. Alejandro Ledesma.*

CAMIONES accesorios, carrocerias vdo. Consultar al Tel. (03462) 421632.

CARRICERA madera o/cucheta 4.40 mts. impec. 4 cuerdas vdo. Tr. Tel. (03468) 440746. Arias.*

CAJAS volcadoras Rhacm m. b. est. 8 m3 vdo. ctdo. \$ 2.500. Tr. V. Sarrafel s/nº. Sr. Magdaleno. Tel. (03468) 490011. Alejandro Ledesma.*

CAMIONES accesorios, carrocerias vdo. Consultar al Tel. (03462) 421632.

CARRICERA madera o/cucheta 4.40 mts. impec. 4 cuerdas vdo. Tr. Tel. (03468) 440746. Arias.*

CAJAS volcadoras Rhacm m. b. est. 8 m3 vdo. ctdo. \$ 2.500. Tr. V. Sarrafel s/nº. Sr. Magdaleno. Tel. (03468) 490011. Alejandro Ledesma.*

CAMIONES accesorios, carrocerias vdo. Consultar al Tel. (03462) 421632.

CARRICERA madera o/cucheta 4.40 mts. impec. 4 cuerdas vdo. Tr. Tel. (03468) 440746. Arias.*

CAJAS volcadoras Rhacm m. b. est. 8 m3 vdo. ctdo. \$ 2.500. Tr. V. Sarrafel s/nº. Sr. Magdaleno. Tel. (03468) 490011. Alejandro Ledesma.*

CAMIONES accesorios, carrocerias vdo. Consultar al Tel. (03462) 421632.

CARRICERA madera o/cucheta 4.40 mts. impec. 4 cuerdas vdo. Tr. Tel. (03468) 440746. Arias.*

CAJAS volcadoras Rhacm m. b. est. 8 m3 vdo. ctdo. \$ 2.500. Tr. V. Sarrafel s/nº. Sr. Magdaleno. Tel. (03468) 490011. Alejandro Ledesma.*

CAMIONES accesorios, carrocerias vdo. Consultar al Tel. (03462) 421632.

CARRICERA madera o/cucheta 4.40 mts. impec. 4 cuerdas vdo. Tr. Tel. (03468) 440746. Arias.*

CAJAS volcadoras Rhacm m. b. est. 8 m3 vdo. ctdo. \$ 2.500. Tr. V. Sarrafel s/nº. Sr. Magdaleno. Tel. (03468) 490011. Alejandro Ledesma.*

CAMIONES accesorios, carrocerias vdo. Consultar al Tel. (03462) 421632.

CARRICERA madera o/cucheta 4.40 mts. impec. 4 cuerdas vdo. Tr. Tel. (03468) 440746. Arias.*

CAJAS volcadoras Rhacm m. b. est. 8 m3 vdo. ctdo. \$ 2.500. Tr. V. Sarrafel s/nº. Sr. Magdaleno. Tel. (03468) 490011. Alejandro Ledesma.*

CAMIONES accesorios, carrocerias vdo. Consultar al Tel. (03462) 421632.

CARRICERA madera o/cucheta 4.40 mts. impec. 4 cuerdas vdo. Tr. Tel. (03468) 440746. Arias.*

CAJAS volcadoras Rhacm m. b. est. 8 m3 vdo. ctdo. \$ 2.500. Tr. V. Sarrafel s/nº. Sr. Magdaleno. Tel. (03468) 490011. Alejandro Ledesma.*

CAMIONES accesorios, carrocerias vdo. Consultar al Tel. (03462) 421632.

CARRICERA madera o/cucheta 4.40 mts. impec. 4 cuerdas vdo. Tr. Tel. (03468) 440746. Arias.*

CAJAS volcadoras Rhacm m. b. est. 8 m3 vdo. ctdo. \$ 2.500. Tr. V. Sarrafel s/nº. Sr. Magdaleno. Tel. (03468) 490011. Alejandro Ledesma.*

CAMIONES accesorios, carrocerias vdo. Consultar al Tel. (03462) 421632.

CARRICERA madera o/cucheta 4.40 mts. impec. 4 cuerdas vdo. Tr. Tel. (03468) 440746. Arias.*

CAJAS volcadoras Rhacm m. b. est. 8 m3 vdo. ctdo. \$ 2.500. Tr. V. Sarrafel s/nº. Sr. Magdaleno. Tel. (03468) 490011. Alejandro Ledesma.*

CAMIONES accesorios, carrocerias vdo. Consultar al Tel. (03462) 421632.

CARRICERA madera o/cucheta 4.40 mts. impec. 4 cuerdas vdo. Tr. Tel. (03468) 440746. Arias.*

CAJAS volcadoras Rhacm m. b. est. 8 m3 vdo. ctdo. \$ 2.500. Tr. V. Sarrafel s/nº. Sr. Magdaleno. Tel. (03468) 490011. Alejandro Ledesma.*

CAMIONES accesorios, carrocerias vdo. Consultar al Tel. (03462) 421632.

CARRICERA madera o/cucheta 4.40 mts. impec. 4 cuerdas vdo. Tr. Tel. (03468) 440746. Arias.*

CAJAS volcadoras Rhacm m. b. est. 8 m3 vdo. ctdo. \$ 2.500. Tr. V. Sarrafel s/nº. Sr. Magdaleno. Tel. (03468) 490011. Alejandro Ledesma.*

CAMIONES accesorios, carrocerias vdo. Consultar al Tel. (03462) 421632.

CARRICERA madera o/cucheta 4.40 mts. impec. 4 cuerdas vdo. Tr. Tel. (03468) 440746. Arias.*

CAJAS volcadoras Rhacm m. b. est. 8 m3 vdo. ctdo. \$ 2.500. Tr. V. Sarrafel s/nº. Sr. Magdaleno. Tel. (03468) 490011. Alejandro Ledesma.*

CAMIONES accesorios, carrocerias vdo. Consultar al Tel. (03462) 421632.

CARRICERA madera o/cucheta 4.40 mts. impec. 4 cuerdas vdo. Tr. Tel. (03468) 440746. Arias.*

CAJAS volcadoras Rhacm m. b. est. 8 m3 vdo. ctdo. \$ 2.500. Tr. V. Sarrafel s/nº. Sr. Magdaleno. Tel. (03468) 490011. Alejandro Ledesma.*

CAMIONES accesorios, carrocerias vdo. Consultar al Tel. (03462) 421632.

CARRICERA madera o/cucheta 4.40 mts. impec. 4 cuerdas vdo. Tr. Tel. (03468) 440746. Arias.*

CAJAS volcadoras Rhacm m. b. est. 8 m3 vdo. ctdo. \$ 2.500. Tr. V. Sarrafel s/nº. Sr. Magdaleno. Tel. (03468) 490011. Alejandro Ledesma.*

CAMIONES accesorios, carrocerias vdo. Consultar al Tel. (03462) 421632.

CARRICERA madera o/cucheta 4.40 mts. impec. 4 cuerdas vdo. Tr. Tel. (03468) 440746. Arias.*

CAJAS volcadoras Rhacm m. b. est. 8 m3 vdo. ctdo. \$ 2.500. Tr. V. Sarrafel s/nº. Sr. Magdaleno. Tel. (03468) 490011. Alejandro Ledesma.*

CAMIONES accesorios, carrocerias vdo. Consultar al Tel. (03462) 421632.

CARRICERA madera o/cucheta 4.40 mts. impec. 4 cuerdas vdo. Tr. Tel. (03468) 440746. Arias.*

CAJAS volcadoras Rhacm m. b. est. 8 m3 vdo. ctdo. \$ 2.500. Tr. V. Sarrafel s/nº. Sr. Magdaleno. Tel. (03468) 490011. Alejandro Ledesma.*

CAMIONES accesorios, carrocerias vdo. Consultar al Tel. (03462) 421632.

CARRICERA madera o/cucheta 4.40 mts. impec. 4 cuerdas vdo. Tr. Tel. (03468) 440746. Arias.*

CAJAS volcadoras Rhacm m. b. est. 8 m3 vdo. ctdo. \$ 2.500. Tr. V. Sarrafel s/nº. Sr. Magdaleno. Tel. (03468) 490011. Alejandro Ledesma.*

CAMIONES accesorios, carrocerias vdo. Consultar al Tel. (03462) 421632.

CARRICERA madera o/cucheta 4.40 mts. impec. 4 cuerdas vdo. Tr. Tel. (03468) 440746. Arias.*

CAJAS volcadoras Rhacm m. b. est. 8 m3 vdo. ctdo. \$ 2.500. Tr. V. Sarrafel s/nº. Sr. Magdaleno. Tel. (03468) 490011. Alejandro Ledesma.*

CAMIONES accesorios, carrocerias vdo. Consultar al Tel. (03462) 421632.

CARRICERA madera o/cucheta 4.40 mts. impec. 4 cuerdas vdo. Tr. Tel. (03468) 440746. Arias.*

CAJAS volcadoras Rhacm m. b. est. 8 m3 vdo. ctdo. \$ 2.500. Tr. V. Sarrafel s/nº. Sr. Magdaleno. Tel. (03468) 490011. Alejandro Ledesma.*

CAMIONES accesorios, carrocerias vdo. Consultar al Tel. (03462) 421632.

CARRICERA madera o/cucheta 4.40 mts. impec. 4 cuerdas vdo. Tr. Tel. (03468) 440746. Arias.*

CAJAS volcadoras Rhacm m. b. est. 8 m3 vdo. ctdo. \$ 2.500. Tr. V. Sarrafel s/nº. Sr. Magdaleno. Tel. (03468) 490011. Alejandro Ledesma.*

CAMIONES accesorios, carrocerias vdo. Consultar al Tel. (03462) 421632.

CARRICERA madera o/cucheta 4.40 mts. impec. 4 cuerdas vdo. Tr. Tel. (03468) 440746. Arias.*

CAJAS volcadoras Rhacm m. b. est. 8 m3 vdo. ctdo. \$ 2.500. Tr. V. Sarrafel s/nº. Sr. Magdaleno. Tel. (03468) 490011. Alejandro Ledesma.*

CAMIONES accesorios, carrocerias vdo. Consultar al Tel. (03462) 421632.

CARRICERA madera o/cucheta 4.40 mts. impec. 4 cuerdas vdo. Tr. Tel. (03468) 440746. Arias.*

CAJAS volcadoras Rhacm m. b. est. 8 m3 vdo. ctdo. \$ 2.500. Tr. V. Sarrafel s/nº. Sr. Magdaleno. Tel. (03468) 490011. Alejandro Ledesma.*

CAMIONES accesorios, carrocerias vdo. Consultar al Tel. (03462) 421632.

CARRICERA madera o/cucheta 4.40 mts. impec. 4 cuerdas vdo. Tr. Tel. (03468) 440746. Arias.*

CAJAS volcadoras Rhacm m. b. est. 8 m3 vdo. ctdo. \$ 2.500. Tr. V. Sarrafel s/nº. Sr. Magdaleno. Tel. (03468) 490011. Alejandro Ledesma.*

CAMIONES accesorios, carrocerias vdo. Consultar al Tel. (03462) 421632.

CARRICERA madera o/cucheta 4.40 mts. impec. 4 cuerdas vdo. Tr. Tel. (03468) 440746. Arias.*

CAJAS volcadoras Rhacm m. b. est. 8 m3 vdo. ctdo. \$ 2.500. Tr. V. Sarrafel s/nº. Sr. Magdaleno. Tel. (03468) 490011. Alejandro Ledesma.*

CAMIONES accesorios, carrocerias vdo. Consultar al Tel. (03462) 421632.

CARRICERA madera o/cucheta 4.40 mts. impec. 4 cuerdas vdo. Tr. Tel. (03468) 440746. Arias.*

CAJAS volcadoras Rhacm m. b. est. 8 m3 vdo. ctdo. \$ 2.500. Tr. V. Sarrafel s/nº. Sr. Magdaleno. Tel. (03468) 490011. Alejandro Ledesma.*

CAMIONES accesorios, carrocerias vdo. Consultar al Tel. (03462) 421632.

CARRICERA madera o/cucheta 4.40 mts. impec. 4 cuerdas vdo. Tr. Tel. (03468) 440746. Arias.*

CAJAS volcadoras Rhacm m. b. est. 8 m3 vdo. ctdo. \$ 2.500. Tr. V. Sarrafel s/nº. Sr. Magdaleno. Tel. (03468) 490011. Alejandro Ledesma.*

CAMIONES accesorios, carrocerias vdo. Consultar al Tel. (03462) 421632.

CARRICERA madera o/cucheta 4.40 mts. impec. 4 cuerdas vdo. Tr. Tel. (03468) 440746. Arias.*

CAJAS volcadoras Rhacm m. b. est. 8 m3 vdo. ctdo. \$ 2.500. Tr. V. Sarrafel s/nº. Sr. Magdaleno. Tel. (03468) 490011. Alejandro Ledesma.*

CAMIONES accesorios, carrocerias vdo. Consultar al Tel. (03462) 421632.

CARRICERA madera o/cucheta 4.40 mts. impec. 4 cuerdas vdo. Tr. Tel. (03468) 440746. Arias.*

CAJAS volcadoras Rhacm m. b. est. 8 m3 vdo. ctdo. \$ 2.500. Tr. V. Sarrafel s/nº. Sr. Magdaleno. Tel. (03468) 490011. Alejandro Ledesma.*

CAMIONES accesorios, carrocerias vdo. Consultar al Tel. (03462) 421632.

CARRICERA madera o/cucheta 4.40 mts. impec. 4 cuerdas vdo. Tr. Tel. (03468) 440746. Arias.*

CAJAS volcadoras Rhacm m. b. est. 8 m3 vdo. ctdo. \$ 2.500. Tr. V. Sarrafel s/nº. Sr. Magdaleno. Tel. (03468) 490011. Alejandro Ledesma.*

CAMIONES accesorios, carrocerias vdo. Consultar al Tel. (03462) 421632.

CARRICERA madera o/cucheta 4.40 mts. impec. 4 cuerdas vdo. Tr. Tel. (03468) 440746. Arias.*

CAJAS volcadoras Rhacm m. b. est. 8 m3 vdo. ctdo. \$ 2.500. Tr. V. Sarrafel s/nº. Sr. Magdaleno. Tel. (03468) 490011. Alejandro Ledesma.*

CAMIONES accesorios, carrocerias vdo. Consultar al Tel. (03462) 421632.

CARRICERA madera o/cucheta 4.40 mts. impec. 4 cuerdas vdo. Tr. Tel. (03468) 440746. Arias.*

CAJAS volcadoras Rhacm m. b. est. 8 m3 vdo. ctdo. \$ 2.500. Tr. V. Sarrafel s/nº. Sr. Magdaleno. Tel. (03468) 490011. Alejandro Ledesma.*

CAMIONES accesorios, carrocerias vdo. Consultar al Tel. (03462) 421632.

CARRICERA madera o/cucheta 4.40 mts. impec. 4 cuerdas vdo. Tr. Tel. (03468) 440746. Arias.*

CAJAS volcadoras Rhacm m. b. est. 8 m3 vdo. ctdo. \$ 2.500. Tr. V. Sarrafel s/nº. Sr. Magdaleno. Tel. (03468) 490011. Alejandro Ledesma.*

CAMIONES accesorios, carrocerias vdo. Consultar al Tel. (03462) 421632.

CARRICERA madera o/cucheta 4.40 mts. impec. 4 cuerdas vdo. Tr. Tel. (03468) 440746. Arias.*

CAJAS volcadoras Rhacm m. b. est. 8 m3 vdo. ctdo. \$ 2.500. Tr. V. Sarrafel s/nº. Sr. Magdaleno. Tel. (03468) 490011. Alejandro Ledesma.*

CAMIONES accesorios, carrocerias vdo. Consultar al Tel. (03462) 421632.

CARRICERA madera o/cucheta 4.40 mts. impec. 4 cuerdas vdo. Tr. Tel. (03468) 440746. Arias.*

CAJAS volcadoras Rhacm m. b. est. 8 m3 vdo. ctdo. \$ 2.500. Tr. V. Sarrafel s/nº. Sr. Magdaleno. Tel. (03468) 490011. Alejandro Ledesma.*

CAMIONES accesorios, carrocerias vdo. Consultar al Tel. (03462) 421632.

CARRICERA madera o/cucheta 4.40 mts. impec. 4 cuerdas vdo. Tr. Tel. (03468) 440746. Arias.*

CAJAS volcadoras Rhacm m. b. est. 8 m3 vdo. ctdo. \$

AUTOMOTORES - Rodados y Accesorios

7
MOTOS Y BICICLETAS

HONDA ELITE 150
mod. 93, vdo. o pmt. p/ menor valor.
Tr. LARREA 417
Tel. (03462) 420663

HONDA 600 XR
mod. 98, exc. estado - VENDO -
Tr. ITURRASPE 662 - V.T.

CUATRICICLO HONDA 200
mod. 1992, exc. est. - Vendo
Tr. Tel. (03462) 441465
MURPHY

2 BICICLETAS balón mujer vdo. \$ 50. Tr. Tel. (03462) 431439.

AUTOTRÍ da Néstor Cantelmi. Chapas 2751, Cel. 15-664662.

BICICLETA Mountain Bike doble suspens. b. est. vdo. Tr. D. Funes 1470. Tel. (03462) 425713.

BICICLETA Mountain Bike carrera dama rod. 26. 18 cambios. nva. vdo. \$ 70. Tr. Tel. (03462) 430146.

BICICLETA balón dama Rover vdo. \$ 30. Tr. Tel. (03462) 427994 de 13 a 15 hs.*

BICICLETA balón hombre líquido \$ 18. Tr. EE. UU. 968.*

BICICLETA balón dama m.b. est. vdo. \$ 40. Tr. Mendoza 226.*

BICICLETA balón caballero rod. 28 reforz. o'acces. vdo. \$ 65. Tr. Garibaldi 616. Tel. (03462) 425663.*

BICICLETA cross nena vdo. \$ 50. Tr. S. Brett 854. Tel. (03462) 438194.*

BICICLETA dama \$ 20. Tr. Argonz 361.*

BICICLETA playera vdo. \$ 70. Tr. Italia 415.*

BICICLETA Utrero o'acambios vdo. \$ 60. Tr. Italia 415.*

BICICLETA Utrero dama 18 veloc. vdo. \$ 80. Tr. Iturraspe 1315.*

BICICLETAS niño vdo. \$ 10 c/u. Tr. Brown 250.*

BICICROSS c/palanca y pedales Govino, llantas de aluminio vdo. \$ 50. Tr. Tel. (03462) 427994 de 13 a 15 hs.*

BMW 1000 mod. 92 inyecc. 4 cil. patent. en V.T. p/ casa empacada, dil. a conv. Tr. Brown 780.*

CASCO FM nvdo. vdo. Tel. (03462) 15512811.*

CBR 450 92 financ. Tr. Castelli 1683. Tel. (03462) 420690.*

CICLOMOTOR de competición 50 cc. Chapas 2751. Autito's V.T.

CUBIERTA p/Scooter (Elite 150 o similar) vdo. \$ 12. Tr. Malpú 1478.*

DA DALT Pretti mod. 89 joya patentada vdo. Tr. Iturraspe 1167.

DAELIM mod. 94 pap. al día vdo. Tr. Tel. (03462) 436446.

DR-250 mod. 92 vdo. Tr. San Luis 220. Tel. (03462) 430978.

ECONO Power mod. 90 vdo. \$ 1.200. Exc. ofertas. Tr. Tel. (03462) 432645.

GARELLI mod. 91 exc. vdo. Tr. Iturraspe 1167.

GARELLI 94 m.b. \$ 300. Tr. Ruta 9 cas. Uruguay.*

HONDA 100 BX mod. 98 pmt. p/Honda Dax o Scooter. Tr. L. de la Torre 2591. Tel. (03462) 429616.*

HONDA CBR 400 R mod. 91 exc. est. vdo. Tr. Cel. 15-665144. Vº Cañás.*

HONDA CBR-RR 400 joya vdo. \$ 3.500. Tr. Saenz Peña 512. Cel. 15-666001.

HONDA Dax mod. 93 m.b. vdo. \$ 1.400. Tr. Tel. (03462) 450950 de 12 a 14 y de 21 a 23 hs. Vº Cañás.*

HONDA Elite 150 urgente vdo. \$ 1.200. Tr. Tel. (03462) 431432.*

HONDA NX-150 mod. 91 m.b. vdo. Tr. Tel. (03462) 424874.

KAWASAKI 550 mod. 81 vdo. Rec. men. valor. Tr. Cerro 526 desp. 19 hs.*

KAWASAKI EN-500 vdo. \$ 4.800. Tr. J. Kennedy 905. Tel. (03462) 426534.*

KAWASAKI ZZR 800 mod. 93 exc. est. vdo. Tr. Cel. 15-665144. Vº Cañás.*

KLR 250 mod. 94 joya vdo. \$ 3.000. Tr. Edo. 1755.*

MINI BICICLETA vdo. Tr. Paz 1248. Tel. (03462) 423016.*

MINI TRICARRO rod. 20 líquido \$ 38. Tr. EE. UU. 968.*

MOTO a batería p/ niño vdo. \$ 150. Tr. Demmer 705.*

MOTO cuatriciclo para niños vdo. Tr. Tel. (03462) 439596.*

RECTIFICACION de cilind. y cigüeñales - p/motos y ciclomotores. Tr. Av. Santa FE 260. Tel. (03462) 420251.*

SCOOTER Honda 50 cc. mod. 93 vdo. \$ 500. Tr. Brown 1065.

SILENCIADOR p/ XR 250 mvo. vdo. \$ 20. Tr. Malpú 1478.*

SUZUKI Baleno mod. 98 1.6 full 34.000 km. p/entendidos vdo. \$ 16.000. Tr. Tel. (03466) 441160 hor. comercio. Arias.*

SUZUKI DR 125 mod. 93 m.b. est. vdo. Tr. Gral. López 1715. Tel. (03462) 490690/490435. Sta. Isabel.*

SUZUKI Katana 600 mod. 92 vdo. Tr. Cel. 15-500225. Vº Cañás.*

TRAILER p/motocross vdo. Tr. Tel. (03462) 444052. S. Spiritu.*

TRANSALP 6092 m.b. vdo. Tr. Tel. (03462) 455552. Vº Cañás.*

URGENT Evdo. Honda 125 mod. 93, 10 p/ptos. pap. hoy \$ 1.000. Tr. La Rioja 343.

YAMAHA 600 Tanager mod. 97 m.b. vdo. Tr. Tel. (03462) 450979/450977. Vº Cañás.*

YAMAHA 600 mod. 98 vdo. Tr. Cel. 15-500225. Vº Cañás.*

YAMAHA 750 95 Súper Ténéré vdo. Chapas 2751. Autito's V.T. Wheelwright.*

YAMAHA DT 175 cc mod. 93 motor reparado vdo. Tel. (03462) 15512811.*

YAMAHA DT 175 cc. est. 5.000 km. vdo. Tr. Tel. (03465) 493509. Wheelwright.*

YAMAHA Super Ténéré mod. 93 vdo. Tr. Tel. (03462) 424874.

ZANELLA 200 JR mod. 86 vdo. Financ. Tr. Junin 2335. Tel. (03462) 439592.

ZANELLA mod. 97 vdo. \$ 550. Tr. Agüero 958. Tel. (03462) 427481.*

8
MOTORES Y REPUESTOS

AERONAUTICA
Tía María
C.I.A. S.A. S.R.L.

1º EN ARIAS, Piatonoy Barrios. Dispone de climatizadores, Viaje. Colocación y financiación. Tr. Tel. (03468) 440724.

NATACION
Niños - Jóvenes - Adultos * Mañana y tarde
Profesor: **Andrés Giovanetti**
LASCALA 438 - TEL. 03462-432382

1989 * xº Aniversario IFT * 1999
TAEKWONDO
EXHIBICION ESPECTACULAR
Un show de impresionante despliegue de destreza y habilidad. **Entrada grat. \$3.**
Invitados especiales de Rosario y Córdoba
Domingo 28 de noviembre - Ctro. Cultural Municipal - Sala 2 - 20 hs.

MORATORIA

**Señor vecino
si usted cumple
Venado Avanza**

Pague a tiempo las tasas municipales.
El que no cumple perjudica a todos!

Con su aporte el Gobierno Municipal realiza:

- Salud Pública ■ Barrido y Limpieza
- Recolección de residuos ■ Mejorados
- Cultura ■ Control del medio ambiente
- Desinfecciones ■ Ayuda social ■ Semáforos
- Desmalezamiento ■ Zanjeo ■ Riego

Usted tiene derecho

Cumpla con los pagos!
Es su deber.

Moratoria municipal
■ 48 cuotas
■ Para contribuyente de escasos recursos, 60 cuotas en Contribución por Mejoras y Tasa General de Inmuebles.
■ 12 cuotas sin interés
■ Contado 10% de descuento.
■ Vence 30/12/99

**Póngase al día con el
Derecho de Registro
e Inspección
La ciudad lo necesita**

Tasa General de Inmuebles
Derecho de Registro
e Inspección
Derecho de Edificación
Contribución de Mejoras



**Venado Tuerto
una gran ciudad**

BANCO CREDICOOP
COOPERATIVO LIMITADO

Filial Venado Tuerto
Belgrano 823
Tel. 424268
424501 - 424503

Adhiere al vigésimo aniversario de sus asociados.

Dr. Raúl José Armesto
ABOGADO

Castelli 740 - Planta Alta
Tel. 430018 - Fax 439189
Venado Tuerto

ARQUITECTURA
PROYECTOS - REFORMAS
DIRECCION DE OBRA
Jorge Paggi
Arquitecto
Derqui 235
Tel. 420470 - V. Tuerto



FARMAMET S.R.L. Distribuidor de
DROGUERIA AMERICANA
Alem 2174 - Tel. (0341) 4808323
Regional Mercedes: Tel. (04324) 433383



Droguería NOR S.R.L.

Líder en productos para la salud.

Iturraspe 756 - Tel. 42-9300 - Belgrano 136 - Tel. 43-7997 - Venado Tuerto

AMOBLIAMIENTOS BAUDRACCO S.A.

FABRICA DE ESTANTERIAS METALICAS

Saavedra 183 - Te. (03462) 423321 - V. Tuerto



COOPERACION MUTUAL PATRONAL
SEGUROS

Fundada en 1926

25 DE MAYO 530



Mutual Entre Asociados de Cooperación Mutual Patronal

MITRE 664

En adhesión al 20º Aniversario de la Farmacia Mutual

Asociación Mutual de Farmacia y Se
Mitre 518 - Tel. (03462) 420

Farmacia



Los profesionales y empresas participantes en estas páginas felicitan a la Farmacia Mutual por estos 20 años de excelente servicio en Venado Tuerto y zona.

1979

20 años

Asociación de Farmacias Mutuales y Sindicales de la República Argentina

Saluda a la Farmacia Mutual por sus 20 años.

Doblas 1356 - Tel. (011) 4924-1448 - Buenos Aires

INGENIERIA
CALCULO ESTRUCTURAL
ASISORAMIENTO
Gustavo Maravich
Ingeniero
D. Alighieri 987
Tel. 427149 - V. Tuerto

Ricardo H. Rébora
Contador Público Nacional
J. B. Alberdi 861 - Tel. 421228
Venado Tuerto

Dr. Delfor J. M. Henández
Cardiología
Dra. Carina Colombo Berra
Clínica Médica
Dr. Héctor H. Ramacciotti
Traumatología
Dr. Guillermo E. Garbino
Urología

Clinica Mitre
Mitre 545 - Tel. 437699 - 430989
Venado Tuerto

Dra. Liliana G. Ferrari
Generalista
Dra. María Gabriela Ricart
Bioquímica
Dr. Leandro A. Hernández
Cirujía Gral. - Médico Legista

servicios Asistenciales de Venado Tuerto
433 - 435888 - Venado Tuerto

a Mutual



La Mutual Ferroviaria,
hermanada en un
mismo propósito,
augura éxitos
y felicita a la
**Asociación Mutual
de Farmacia**
por sus jóvenes
20 años.

AEF
El Banquito
J.B. Justo 252 - Venado Tuerto
Tel. 23246 - Fax 430035

AMVT

**ASOCIACIÓN
MUTUAL DE
VENADO TUERTO**

Saluda a la
Farmacia Mutual
en su 20° aniversario.

25 de Mayo 998 - Telefax (03462) 436440
e-mail: amvt@enredes.com.ar

ños 1999

Saludamos fraternalmente a la
FARMACIA MUTUAL,
que ha brindado 20 años de trabajo
y ejemplo en bien de la comunidad.
¡Que sean muchos más!

**Farmacia Sindical
Sindicato**

Luz y Fuerza

Rivadavia 676 - Tel. 431442 - Venado Tuerto

MERCADO LABORAL

QUERES SER INDEPENDIENTE E INCREMENTAR TUS INGRESOS ?

Si tenés más de 25 años y buena presencia.
Present. LUNES 29 Y MARTES 30/11 en ROCA 465 de 10 a 12 y de 17 a 20 hs.

EL ROBOT DE LA COCINA

Necesita vendedoras/es p/V. Tuerto y zona.
Tr. Tel. (03462) 435739 Cel. 15-500816

PRACTICA LABORAL - SELECCIONARA -

Para su cliente, una industria líder de la región

"Encargado de créditos c/rep. en función crediticia, y atención a clientes c/obras conc. administ., sexo masculino, 25 a 35 años. Enviar C. Vitae, ofoto 4 x 4 actual y carta manuscrita de pretensiones a: P.L. - BROWN 697 C.C. N° 586 - V. TUERTO

IMPORTANTE EMPRESA DE COSMETICA

-SELECCIONARA - Coordinadora de Ventas y líderes p/V. Tuerto y zona.

REQUISITOS: De 25 a 45 años, no excluyente movilidad, exp. en manejo de revendedoras y dedicación full time. OFRECEMOS: Capacit. e mejor. condiciones de ingreso.

DIRIGIRSE PICARTA A Gte. DE VENTAS - C.C. N° 586 ROSARIO C.P. 2000 - Aseguramos absoluta reserva -

TELECOM PERSONAL

SELECCIONARA Agentes de Ventas p/V. Tuerto y Zona

REQUISITOS: Mayores de edad, estud. secundarios completos (excluyente), muy propia. Present. c/curriculum y foto CASEY 199 de 8:30 a 12 y de 18 a 20 hs

ATENCIÓN: Noviembre. Si tenés caecaritas Essen, tengo algo para vos. V.T. y zona. Tel. (03462) 423124.

ENCARGADO vías. salón con exp. en rubro amoblamiento, sexo masculino, 25/40 años. Enviar C. Vitae y carta indicando pretensiones a Brown 697. C. Correo 586, Venado Tuerto.

FABRICA de Sandwiches necesita repartidor c/arteria de clientes. Tr. Tel. (03462) 451332. V. Tuerto.

COMERCIO RUBRO AMOBIAMIENTOS INCORPORA: **VENDEDOR DE SALON**
Requerimos para esta posición un hombre con marcado vocación comercial y por el servicio de atención al cliente, que posea estudios secundarios, de entre 25 y 40 años.
Ofrecemos remuneración basada en sus domínios comisiones por venta. Estabilidad laboral.
Entregar antecedentes con fotografías en forma urgente en: **BELGRANO 40, Local 4, desde el lunes 29/11 de 9 a 12 hs.**

EMPRESA RUBRO CEREALES
Seleccionará **PERSONAL EVENTUAL MASCULINO Y FEMENINO**
Para tareas de recepción y clasificación de semillas, período 20 de enero - 10 de abril.
Enviar datos personales y referencias a: **"Depto. Personal" C.C. 6 - 2600 VENADO TUERTO**

JOVEN - SE NECESITA - para atención al público
De 20 a 25 años, soltero, con concoc. en PC, buena presencia.
Present. VIERNES 26/11 de 16 a 18 hs. en E.E.U.U. Y RUTA 8 - V.T.

EMPRESA DE SERVICIOS BUSCA PERSONAL
Relación y comunicación con el cliente
*Buena presencia *Horario flexible
*Trato amable *Sueldo y comisión
LLAMAR AL TEL:(03462) 429952

SELECCION DE PERSONAL
A jóvenes emprendedores, líderes, orientados a ganar de trabajar en el área de venta de Cursos, c/ob. sin exper.
REQUISITOS: Mayor de 18 años, estudios secundarios y m.b. presencia.
Enviar curriculum, foto y pretensiones a C.C. N° 230 - V. Tuerto

35.000 ejemplares distribuidos en 46 localidades
El medio de mayor alcance en la región

HELADOS Peña necesita mochileros c/rep. Presentarse en Iturraspe 305 con documentos. V.T.

INCREMENTE sus ingresos c/ pequeña inversión sin riesgo. Ropa p/la casa y ropa p/la ffa. Tr. Brown 2085 de 13 a 17 hs. V.T. Tel. (03462) 434118.

NECESITO jóvenes o artes. p/ vía. directa. Tr. Balcarce 2213. Tel. (03462) 438532.

PERSONA c/obocionamiento en perforaciones necesario. Tr. Fuhr 366. Tel. (03462) 438532.

QUERES TRABAJAR? Reino, Productos Naturales le ofrece la posibilidad a esas. artes. para formar parte de su equipo de venta directa. Excelente ganancia. Entrevista al tel. (03462) 436983 Cel. 15512705.

SE NECESITA vendedoras/es. Tr. de lun. a vier. de 10 a 11 hs. Belgrano 40 local 10 gal. Paseo del Sol.

VENDEDORA para organizar reuniones de ropa sin necesidad. Tr. Tel. (03462) 15511639.

Rurales

PATRICIA CAMPOS - SELECCIONARA -
* Matrimonio para estancia (zona C. de Bustos), edad entre 25 y 45 años - Ella: Para realizar quehaceres domésticos (lavar, planchar, cocinar, limpieza g ral). El: Manejo de caballos de polo y montar. Se ofrece buen sueldo y casa.
* Matrimonio para estancia: Ella: Parquero, manejo tractores, cuidado de piletta, etc. Ella: Quehaceres domésticos, edad entre 25 y 45 años, pref. sin hijos.
Presentar carta con referencias en Marconi 95, V. Tuerto.

EL UNICO DIARIO REGIONAL CON CLASIFICADOS TODOS LOS DIAS.
Tel. (03462) 439000

autos PROTEGIDOS

PS

PROTECCION SEGUROS S.R.L.
ALVEAR 621 - VENADO TUERTO TEL. (03462) - 431720 - 438222

Día Panamericano de la Farmacia

La maravillosa alquimia de los principios activos vegetales y minerales, fundamento de la ciencia farmacológica que viene desde la antigüedad, ha llegado de la mano del boticario en el pasado, y del profesional farmacéutico en la actualidad. En su oficio se ha convocado a la síntesis de los tres más importantes reinos de la naturaleza, la ciencia médica y la terapéutica en sus diferentes modalidades. El fin siempre ha sido el de elevar la calidad de vida del hombre, optimizando de este

modo su salud. El profesional que está a cargo de una farmacia, a raíz de los especiales momentos sociales en los que se vive, hoy día se enfrenta a uno de los más delicados e indefensos emergentes: el enfermo que necesita sanarse, y demasiadas veces, con su inutilidad de lograrlo. Ciencia fácil de escuchar y difícil de manejar, deriva en el profesional farmacéutico todas sus potencialidades: desde las urgencias terapéuticas atendidas detrás

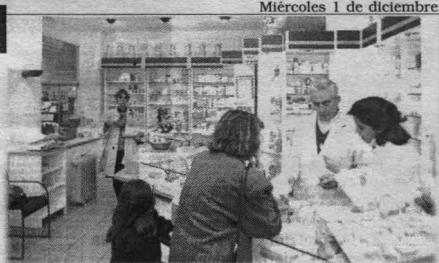

de espesas rejas que preservan la integridad, hasta la renovación del chupete perdido en la madrugada inquieta de un bebé. Este reconocimiento es nuestro homenaje. Y lo expresamos con esta sencilla metáfora:

"sea la cruz verde iluminada de una farmacia en medio de la noche, en medio de la tormenta, en medio de la nieve, el faro amigo que encauce la trayectoria del barco perdido".

Cristina Rosolito

Farmacia Marabetti
Farm.: Adela Mónica Marchetti
Mat.: 2095
*Discuorias Especializadas a Orens Sociales
*Servicio de Cadasteria a Domicilio Sin Cargo
BROWN 538 TEL. 427770

FARMACIA MANZINI
de Rodolfo O. Manzini - FARMACEUTICO
DESCUENTOS A OBRAS SOCIALES
MITRE Y SAAVEDRA - TEL. 424872 - VENADO TUERTO

Instituto Privado de Hemoterapia e Inmunohematología
Dra. Gloria Navas
Dra. Ana Victoria Galeazzi
Adhieren en el **Día del Farmacéutico.**
Mitre 1128 - Tel. 421892 - V. Tuerto

Droguería NOR S.R.L.
Líder en productos para la salud.
Felicitamos a los farmacéuticos en su día.
Iturraspe 756 - Tel. 42.9300 - Belgrano 136 - Tel. 43.7997
Venado Tuerto

Instituto Privado de Neonatología Y Pediatría Venado Tuerto S.A.

Una empresa que produce salud de buena calidad
RUTA 8 Y DEAN FUNES TEL. (03462) 420592 - 421725 - 421771 VENADO TUERTO - SANTA FE - E-mail: ipmvt@waycom.com.ar

VIVIENDA Y CONSTRUCCION

12 INMUEBLES COMPRA - VENTA

Tia Maria GIMARON LOCALIZADA

TERRENO 10 x 30 z/Alem y E.E.UU c/galpon y depcias. - VENDO - Tr. Tel. (03462) 420798

PANFILI PROPIEDADES BELGRANO 2063 (Fin. Terminal) Tel. (03462) 15-67809

ROSARIO Mendoza al 600: Casa antigua, 10 habitac., 3 baños, 2 patios, 1 estado, vend. INMOBILIARIA RECALDE Tel. (0341) 440735

DUENO VENDE CASA CENTRICA 3 dorm., 3 baños y depcias, 200 mts. cub., pileta, terreno 550 m. Tr. Cel. (03462) 15-670510

EN 180 DIAS TENGA SU CASA CONSTRUIAMOS LLAVE EN MANO ENTREGA PROGRAMADA MAYO 2000 FINANCIACION HASTA 20 años PROVEEMOS TERRENO CASTELLI 927 - V.T. CELULAR 15042574

TERRENOS (2) 10 x 25 mts. cubo vdo. Tr. Caseros 31. V.T. TERRENOS 9, ubic. vdo. En L. de la Torre 444. 1/4 Ha. Calle 30 y Com. Esp. La Pol. Club vdo. Tr. Garcia Asin. Brown 780.

PEÑA propiedades VENDE EXCEPCIONAL CASA CALLE LAVALLE

Amplio living-comedor, estar, 4 dormitorios (2 en suite), baño, cocina-comedor, lavadero y dependencias de servicio. Galería. Muy buenos ambientes, Calefacción. MAGNIFICO PARQUE. Terreno 15 mts. de frente por 40 mts. de fondo.

FACILIDADES CHACABUCO 666 - Venado Tuerto Telefax (03462) 420556 / 421494

2 GALPONES 8 x 12 mts. cubo de terr., construcc. mb., s/abastado a mts. Av. Chapuis vdo. Rec. terr. o camioneta en ple. pago. Tr. Garcia Asin. Brown 780.

2 LOTES Calle 127 y Corrientes cigas vdo. Garcia Asin. Brown 780. Cel. 15-511944.

4 TERRENOS Ruta 33 y Junin total 35 x 54 vdo. Garcia Asin. Brown 780.

7/12/99, 10.11hs. Remate Judicial de inmueble en Juzgado Comunal de Bombal, Sta. Fe. Informes: Mart. Daniel A. Penigotti. Tel. (03462) 423232. Mart. Colaborador: Oscar A. Salvarerra. Tel. (03462) 420183.

APROVECHE MORATORIA. Regulecance planes. Profesionales Unidos. San Martin 1085. Tel. (03462) 423890.

BUENA casa a estrenar sobre pav. vdo. Tr. Cel. 15661337.

BUENA casa c/2 salones en Uruguay 742, terr. 18 x 50 vdo. Tr. Tel. (03462) 425576.

BUENA casa z/Balcarce y D. Finnes mos servicios vdo. Cel. 15-511944.

CASA 2 dor. baño, toc. com. lav. gar. y galpon vdo. Tr. López 1644. Tel. (03462) 431242.

2 TERRENOS Sobre pavim. de 12 x 21 mts. cub., ubic. en Azcoaga a 20 mts. de Santa Fe. - DUENO VENDE - Tr. Tel. (03462) 423884/ 427094 425726 - V.T.

CASA 2 dorm. baño, coc. com. local, patio, pav. b. ubic. urg. vdo. Tr. L. de la Torre 444. Cel. 15-512571.

CASA 2 dorm. c/patio en Saavedra y Huhn vdo. \$ 20.000. Rec. auto diesel. Tr. Brown 780. Tel. (03462) 425576.

CASA2A2 dorm. en Basualdo 1585 vdo. \$ 23.000. Facil. Tr. Brown 780.

CASA 2 dorm. y depcias. en Arzuacanga 1085 vdo. Rec. menor. vdo. Tr. Brown 780.

CASA 2 dorm. y depcias. c/patio. 1 dorm. indep. Agujero y Edson. Ent. \$ 35.000 y clas. de \$ 400. Financ. directa. Tel. (03462) 15504254.

CASA 2 y 3 dor. y depcias. Tel. (03462) 423832. Calle 977 R. de 16 a 20 hs.

CASA 2/3 dorm. 2 baños, gar. y depcias. en Hurbide 85 vdo. Rec. terr. o vehic. Tr. Lineas 19. Tel. (03462) 428695.

CASA Bº Ciudad Nueva s/calle Libertad urg. vdo. \$ 6.000. Tr. Libertad 1250. Tel. (03462) 429432.

H.H. FILIPPETTI Roca 584 (esq. Castelli) Tel. (03462) 422394

ALQUILA Departamentos 1 dorm. a estrenar. Casa 3 dorm. c/ garaje La Pampa 62. Casa 1 dorm. Uruguay y Beruti

PRESTAMOS HIPOTECARIOS Banco Francés Desde * US\$ 366.35 por US\$ 30.000

CASA en Firma Bº Nadal vdo. Rec. prop. o casa fincada en V.T. Pag. mensual de \$ 100.000. Tr. (03462) 425576.

CASA en Italia 1722 amplia vdo. Garcia Asin. Brown 780. Tel. (03462) 425576. Cel. 15-511944.

CASA en Lantiera 1258 vdo. Tr. Brown 780.

CASA en Lavalle 1561 3 dorm., 2 baños, pat. natat. vdo. Rec. menor vdo. Tr. (03462) 425576.

CASA en Murphy ubic. en Calle Maipú 250 vdo. Tr. Tel. (03462) 425576.

CASA exc. ubic. a 1/4 cuadra Plaza. Iv. com. esta. 3 dorm. 1 suite, coc. gar. gar. jardín, vdo. Maschwitz Prop. Tel. (03462) 425576.

CASA nva. 2 dorm. y demás vdo. de la Torre 444. Cel. 15-512571.

CASAQUIN 1 ha. c/almén b.a. mts. Ruta 33 km. 600, vivienda nva. 2 baños c/pileta de natat. z/Comarcas vdo. pto. Colegio Sagr. Corazón s/Junin vdo. o pnto. p/ men. valor o vehic. Tr. Cel. (03462) 424448. Cel. 15-511734.

CASA antigua esq. Falucho y Garibaldi, total o parcial vdo. \$ 42.000. Tr. Brown 780.

CASA c/m.b. patio en Turner 1179 vdo. \$ 25.000. Tr. Brown 780.

CASA/ción en Chile 1066 pav. plan y depcias. c/dep. de arepilas, terr. 10 x 50 vdo. Garcia Asin. Brown 780.

CASA ochito p/colocar en Belgrano y Dimmer vdo. Facilid. Tr. Brown 780.

CASA chodios los serv. en Bº Municipal, pmta. p/casa con terraza. Tr. Mavelli 327. Tel. (03462) 431263.

CASA chica c/ión z/La Torre y López, z/Col. Sgdo. Corazón vdo. pto. pileta casa en otro pto. de la ciudad s/calle de tierra o mejorado de 2 dorm. y depcias. orgaraje. Tr. Brown 780.

CASA econom. z/Ciudad Centenario s/Calle 127 vdo. Facilid. Tr. Brown 780.

CASA empalizada z/Belgrano y Dimmer hecho todo p/colocar, gas y mejorado vdo. Rec. auto y facilid. Tr. Garcia Asin. Brown 780.

CASA empalizada z/Buen Trato c/ Calle 45 vdo. pto. Tr. Brown 780. Tel. (03462) 425576. Cel. 15-511944.

CASA en Casapós 425. Facil. vdo. Garcia Asin. Brown 780. Tel. (03462) 425576. Cel. 15-511944.

CASA en Casapós 425. Facil. vdo. Garcia Asin. Brown 780. Tel. (03462) 425576. Cel. 15-511944.

CASA empalizada z/Buen Trato c/ Calle 45 vdo. pto. Tr. Brown 780. Tel. (03462) 425576. Cel. 15-511944.

CASA empalizada z/Buen Trato c/ Calle 45 vdo. pto. Tr. Brown 780. Tel. (03462) 425576. Cel. 15-511944.

CASA empalizada z/Buen Trato c/ Calle 45 vdo. pto. Tr. Brown 780. Tel. (03462) 425576. Cel. 15-511944.

REMATO JUDICIAL EN SANTA ISABEL 29/11/99 a las 11 Hs. en Juzgado Comunal CASA 2 dorm. baño, coc. com. y otras depcias en construcc. ubicada en calle 25 de Mayo 665 BASE \$ 9.989,89 con retasa y sin base Pago: se remata 10% del precio y 3% comisión, saldo aprobare remate. Deuda impuestas, tasas servicios, planes, c/colocación etc. a cargo comprador. Revisar día 25 y 26 en horario 11 a 12 hs. Desocupar Art. 504 CPCC Remate. JORGE A. PEREZ Belgrano 241 - V.T. Tel. (03462) 421805

Informes al Martillero o Juzgado de Santa Isabel o Colaborador Mart. Colaborador: Rodríguez Moschard Tr. (03462) 425192

CASA en Santa Fe 1722 amplia vdo. Garcia Asin. Brown 780. Tel. (03462) 425576. Cel. 15-511944.

CASA en Murphy ubic. en Calle Maipú 250 vdo. Tr. Tel. (03462) 425576.

CASA exc. ubic. a 1/4 cuadra Plaza. Iv. com. esta. 3 dorm. 1 suite, coc. gar. gar. jardín, vdo. Maschwitz Prop. Tel. (03462) 425576.

CASA nva. 2 dorm. y demás vdo. de la Torre 444. Cel. 15-512571.

CASAQUIN 1 ha. c/almén b.a. mts. Ruta 33 km. 600, vivienda nva. 2 baños c/pileta de natat. z/Comarcas vdo. pto. Colegio Sagr. Corazón s/Junin vdo. o pnto. p/ men. valor o vehic. Tr. Cel. (03462) 424448. Cel. 15-511734.

CASA antigua esq. Falucho y Garibaldi, total o parcial vdo. \$ 42.000. Tr. Brown 780.

CASA c/m.b. patio en Turner 1179 vdo. \$ 25.000. Tr. Brown 780.

CASA/ción en Chile 1066 pav. plan y depcias. c/dep. de arepilas, terr. 10 x 50 vdo. Garcia Asin. Brown 780.

CASA ochito p/colocar en Belgrano y Dimmer vdo. Facilid. Tr. Brown 780.

CASA chodios los serv. en Bº Municipal, pmta. p/casa con terraza. Tr. Mavelli 327. Tel. (03462) 431263.

CASA chica c/ión z/La Torre y López, z/Col. Sgdo. Corazón vdo. pto. pileta casa en otro pto. de la ciudad s/calle de tierra o mejorado de 2 dorm. y depcias. orgaraje. Tr. Brown 780.

CASA econom. z/Ciudad Centenario s/Calle 127 vdo. Facilid. Tr. Brown 780.

CASA empalizada z/Belgrano y Dimmer hecho todo p/colocar, gas y mejorado vdo. Rec. auto y facilid. Tr. Garcia Asin. Brown 780.

CASA empalizada z/Buen Trato c/ Calle 45 vdo. pto. Tr. Brown 780. Tel. (03462) 425576. Cel. 15-511944.

CASA en Casapós 425. Facil. vdo. Garcia Asin. Brown 780. Tel. (03462) 425576. Cel. 15-511944.

CASA en Casapós 425. Facil. vdo. Garcia Asin. Brown 780. Tel. (03462) 425576. Cel. 15-511944.

CASA empalizada z/Buen Trato c/ Calle 45 vdo. pto. Tr. Brown 780. Tel. (03462) 425576. Cel. 15-511944.

CASA empalizada z/Buen Trato c/ Calle 45 vdo. pto. Tr. Brown 780. Tel. (03462) 425576. Cel. 15-511944.

CASA empalizada z/Buen Trato c/ Calle 45 vdo. pto. Tr. Brown 780. Tel. (03462) 425576. Cel. 15-511944.

CASA empalizada z/Buen Trato c/ Calle 45 vdo. pto. Tr. Brown 780. Tel. (03462) 425576. Cel. 15-511944.

CASA empalizada z/Buen Trato c/ Calle 45 vdo. pto. Tr. Brown 780. Tel. (03462) 425576. Cel. 15-511944.

CASA empalizada z/Buen Trato c/ Calle 45 vdo. pto. Tr. Brown 780. Tel. (03462) 425576. Cel. 15-511944.

CASA empalizada z/Buen Trato c/ Calle 45 vdo. pto. Tr. Brown 780. Tel. (03462) 425576. Cel. 15-511944.

CASA empalizada z/Buen Trato c/ Calle 45 vdo. pto. Tr. Brown 780. Tel. (03462) 425576. Cel. 15-511944.

13 INMUEBLES ALQUILERES

DUENO ALQ. CASA \$ 350. Tr. Tel. (03462) 421990

ALQUILO DEPTO. Monoambiente con placares, m.b. ubic., sin intermediarios. Tr. Tel. (03462) 432422

SALA DE ENSAYOS Alquiler por día. Tr. Tel. (03462) 422585

DUENO ALQUILA, com. corr. iv. todos los servicios alquiler Tr. MARCONI E ITALIA Tel. (03462) 431070

CASA 1 dorm. coc. y baño necesario alq. a dueño directo, pago \$/150. Cel. 15-517012

*PIS/Ocomp. de 4 ofc. en Casey e Iturraspe 120 m2 alq. Tr. Tel. (03462) 426265.

2 DORMIT. baño y coc. alq. Tr. Estancia 079

AMHORE ALQUILER. Casa y local en Iturraspe y Almatuete, local 6,25 x 8,10 mts. casa 2 dor. com. coc. com. coc. 2 baños, lav. dep. patio centr. vehic. \$ 400, dueño alq. Tr. Cel. 15-511944.

ALQ. HABIT. amueblada pleno com. Tr. Iturraspe 67.

AMPLIO DEPÓSITO interno, pleno com. s/Maipú, armado c/ estanterías y baño, alq. Garcia Asin. Brown 780. Tel. (03462) 425576. Cel. 15-511944.

APROVECHE MORATORIA. Resparecance planes. Profesionales Unidos. San Martin 1085. Tel. (03462) 423890.

BRASIL. Alq. dptos. casas en Camboriú Florianópolis. Consultas Pueyrredón 137. Tel. (03462) 427530.

BUENA casa en Uruguay 632 v/ los serv. alq. \$ 290. Tr. Garcia Asin. Brown 780.

BUENACASA z/Lavalle López v/ los serv. alq. \$ 320. Tr. Brown 780.

BUSCO chicas estudiantes p/ compartir amplio dpto. en Bs. As. z/Almagro a 6 cuadras de Av. Corrientes 3 dorm. 2 baños y amplias depcias. c/coloc. Tr. Tel. (03462) 423748 v/ 15 a 19 hs.

CASA 2 dorm. amplia en Castelli y Alvarado alq. \$ 270. Tr. Brown 780.

CASA Calle 24 y Corrientes z/Bº Ciudad Nueva, pieza, coc. y baño afuera alq. \$ 190. Tr. Brown 780. Tel. (03462) 421494/420556.

CASA Calle 47 y 24 Bº Ciudad Nueva alq. \$ 150. Tr. Brown 780.

CASA Casey 260 3 dorm., iv. coc-com. baño, lav-baño ext. s/ baño. Pmta. Prop. Chacabuco 666. Tel. (03462) 421494/420556.

CASA Caselli 48 1 dorm., coc-com. baño, lav-baño ext. s/ baño. Pmta. Prop. Chacabuco 666. Tel. (03462) 421494/420556.

CASA Maipú 1471 2 dorm., iv. coc-com. baño, lav-baño ext. s/ baño. Pmta. Prop. Chacabuco 666. Tel. (03462) 421494/420556.

CASA empalizada z/Belgrano y Dimmer hecho todo p/colocar, gas y mejorado vdo. Rec. auto y facilid. Tr. Garcia Asin. Brown 780.

CASA empalizada z/Buen Trato c/ Calle 45 vdo. pto. Tr. Brown 780. Tel. (03462) 425576. Cel. 15-511944.

CASA empalizada z/Buen Trato c/ Calle 45 vdo. pto. Tr. Brown 780. Tel. (03462) 425576. Cel. 15-511944.

REMATO JUDICIAL IMPORTANTE PROPIEDAD CON GALPÓN - DEPÓSITO Y OFICINAS Sobre Avda. 12 de Octubre 561 - V. Tuerto Con salida a calle Chacabuco - Terreno de 20 x 50 sobre Avda. 12 de Octubre (Ruta 8) y unido a terreno de 26 x 49 sobre Chacabuco DESOCUPABLE ART. 504 CPCC - JUDICIAL POR EJECUCION HIPOTECARIA - Edicto Boletín Oficial

VIERNES 10 DE DICIEMBRE DE 1999 - 11 HS En el hall de ingreso del Colegio de martilleros - Belgrano 417, 1er. piso BASE \$ 87.750.-

Horacio Humberto Filippetti Martillero Público Roca 584 (esq. Castelli) - Tel. (03462) 422394 - V. Tuerto

BANCO HIPOTECARIO BARRIO SAN CAYETANO - VENADO TUERTO

2 DORMITORIOS 71,54 M2 Valor US\$ 36.000 Financiación hasta el 80 % Plazo: 20 años Interés: 11% Anual C.F.T. 14,59 % 3 DORMITORIOS 83,86 M2 Valor US\$ 40.000 Financiación hasta el 80 % Plazo: 20 años Interés: 11% Anual C.F.T. 14,58 %

At. al público: desde el 1/11/99 hasta el 3/12/99 de 8:30 a 12:30 y 16:30 a 20:00 hs. LUGAR DE ATENCION: Calle Jujuy y Calle 14 (BARBERIS) Venado Tuerto. Tel. (0342) 455652 - 4563519/22 - (0341) 424255 - 4241033 - 4255171/2

VIVIENDA Y CONSTRUCCION

ALPINO
Alq. Enero y Febrero
p/7 personas c/o cochera
a 10 km. de Miramar
y a 500 mts. de la playa
Tr. Tel. (03462) 426323

DUENO ALQUILA
Dpto. 3 dom. en Belgrano
611-1° piso
Tr. Perfumera "La Estela"
BELGRANO 613
Tel. (03462) 434271/424211

DEPARTAMENTO
en ciudad de Córdoba
Castro Barros al est. 400,
4 dom., y depas, muy lum
alfombrado, auto usado,
dueño aquí.
Tr. Tel. (03462) 420596
Cel. (03462) 15-507209

ROSARIO
-ALQUILO-
Dpto. liv-com, 1 dom., coc.
ampla, luminoso 9° P., vista al
noro. S220. Opción cochera a
250.-Laprida 1300.-
Dpto. antiguo recalcido, liv-com,
dorm., escrit., baño y coc.
novo, patio amplio, auto
varios usud.-Sarmiento y San
Luis 300.-
Dpto. luminoso 1° P.,
escalera, liv-com, 1 dom.,
kitchenette y baño, juntas
expensas, z/afuac Ingeniería
y la Sra. Co. Cochabamba y
Colón 250.-
Oficina en Microcentro z/
bancaria, 13 m2 y baño
exclusivo, bajas expensas.
Santa Fe 1000.-
ADM. MARASCO
TEL. (0341) 448314

CASA c/ garaje alq. o vdo. Tr.
Almuerzo 535. Tel. (03462)
430342.
CASA dom. gde., coc., baño y
coc. z/2 de Avil y Los Andes alq.
Tr. Puyrredón 1295. V.T.
CASA en Belgrano 2865, 2 dom.
alq. García Asín. Brown 780. Tel.
(03462) 425576. Cel. 15-
511944.
CASA en Irbudie 1261 alq.
García Asín. Cel. 15-511944.
CASA en Placenza 233 alq. o vdo.
Tr. Tel. (03462) 433585.
CASA en Valdez 1316. Tel.
(03462) 424650.
CASA en Pellegrini 1078: 2 dom.
liv-com, coc. baño, lav. patio.
Peña Prop. Chacabuco 666. Tel.
(03462) 421494/420556.
CASA quinta alq. p/2 afiños o
temporada z/10 Francis copal. Tr.
Tel. (03462) 426448. Cel. 15-
511944.
CASAS: dptos. de 1, 2 y 3 dom.
alq. Tr. Tel. (03462) 422214.
COCHERA cerrada alq. p/mes \$
35. Tr. Avsar 1185. Tel. (03462)
422869.
COCHERA c/ómnica alq. Tr.
(03462) 423940.
COCHERAS en varios puntos
de la ciudad alq. García Asín.
Brown 780. Tel. (03462) 425576.
Cel. 15-511944.
DISP. 2 hab. imp. en casa de
fija. z/ciéntrica p/consortio,
oficina o persona sola c/rel. Tr.
Tel. (03462) 420938.
DISPONGO de varias casas alq.
alq. vvas. Tr. Panfilo Propeades.
Cel. 15-667809.
DISPONGO de vvas. casas 1, 2 y 3
dom. en alq. Tr. L. de la Torre
444.
DISPONGO pensión totalm.
amueblada p/2 p/vejes que trab.
o estudian. Tr. V. Sarsfield 940.
DPTO. 1 dom. c/baño en
Esperanto 235 alq. Tr. Tel.
(03462) 424225.
DPTO. 1 dom. dueño alq. Tr.
Alvar 1547.
DPTO. 1 dom. y dptas. c/
placares pav. doacas en Saen
Peña 655 alq. \$ 180. Tr. Castelli
1665. Tel. (03462) 430943.
DPTO. 1° Piso 2 dom., coch. p/
Srtas. empl. o matrim. shijos en
Dorrego y Rivadavia alq. Tr. Tel.
(03462) 428625.
DPTO. 1° Piso 3 dom., 2 baños
en Belgrano 1019 alq. Tr. Tel.
(03462) 426625.
DPTO. 2 dom. c/teraza 1° Piso
Edif. Comorán alq. \$ 250.- exp.
Tr. García Asín. Brown 780.
DPTO. 3 dom. en Puyrredón al
300 s/expensas 1° Piso alq.
Bertram. Cel. 15-604040.
DPTO. Chacabuco 130 dpto. 3,
1 dom. coc-com, baño. Peña
Prop. Chacabuco 666. Tel.
(03462) 421494/420556.
DPTO. Ed. Bauen (Chacabuco
620): 3 dom., 2 baños, liv-com,
coc., cochera. Peña Prop.
Chacabuco 666. Tel. (03462)
421494/420556.

DPTO. Ed. Belgrano (Belgrano
alq. Malpú): 3 dom. liv-com, 2
baños dep. us \$350. Peña Prop.
Chacabuco 666. Tel. (03462)
421494/420556.
DPTO. Ed. Mire y Junin: 3 dom.
liv-com, coc. lav. baño y cochera.
Peña Prop. Chacabuco 666. Tel.
(03462) 421494/420556.
DPTO. Santa Fe 835: coc-com,
coc-com, baño. Peña Prop.
Chacabuco 666. Tel. (03462)
421494/420556.
DPTO. amplia en Rosario 4 amb.
2 dom. en Tucumán al 1000 alq.
Tr. Brown 780. Tel. (03462)
425576.
DPTO. amueblado 2 dom. Edif.
Comorán calle Castelli alq. Tr.
García Asín. Brown 780.
DPTO. amueblado dueño alq.
Tr. Colón 9. V.T.
DPTO. coc. dom. y baño en
Ayacucho 607 alq. \$ 170. Tr.
Chile 1126.
DPTO. edif. Córdor, semi p/2, 2
dor. y amplias dptas. coh. \$
300. Tel. (03462) 423361.
DPTO. int. Sarmiento 375: 2
dom. liv-com, coc. baño. Peña
Prop. Chacabuco 666. Tel.
(03462) 421494/420556.
DPTO. Interns 1 dom. nvo. z/
Belgrano y Dean Funes alq. \$
250. Tr. García Asín. Brown 780.
DPTO. z/Ruta 8 y Alvar 1° Piso,
1 dom. coc. y baño alq. Tr.
Brown 780. V.T.
DPTO. 2 dom., escrit., baño y
coc. nvo. patio ampl. Tr. Moreno
1485.
DPTOS. Ed. Loreto (Belgrano
642): 2 dom. Peña Prop.
Chacabuco 666. Tel. (03462)
421494/420556.
DPTOS. Ed. Lérica (San Martín
esq. Pellegrini): 3 dom. Peña
Prop. Chacabuco 666. Tel.
(03462) 421494/420556.
DPTO. alq. casa 2 dor. \$ 190.
(03462) 433951.
DUENO alq. casa 1 dor. \$ 130.
Tel. (03462) 433951.
DUENO alq. casa en San
Lorenzo al 1200 1 dom. y dptas.
Tr. Belgrano 2037. (TIENDA).
DUENO alq. casa en Turner y
Tucumán 2 dom. y dptas. Tr.
Belgrano 2037. (TIENDA).
DUENO alq. dpto. 2 dor. \$ 250.
Tel. (03462) 433951.
DUPLEX 3 dom., 2 baños c/o coch.
en Gálvez y Malpú. Tr.
Tel. (03462) 428345.
ESCUELA DE NATAcion.
Bebés, niños, adultos. Complejo
Puyrredón. Puyrredón 137.
Tel. (03462) 433720.
ESTUDIANTE dispone 3 lugares
en dpto. z/céntrico Rosario, apartir
de Marzo 2000. Tr. Italia 415.
V.T.
GALPON 300 m2 en 25 de Mayo
y Ruta 8 alq. Tr. Brown 780.
GALPON en Pavón y Garibaldi
700 m2 alq. Tr. Brown 780.
GARAGE amplio en calle Lavalle
alq. Tr. Tel. (03462)
420138.
GONZALO alq. pieza. Tr.
Acuña y López.
HABITACION alq. para sras.
en los Hornos 1225.
HABITACION chica c/baño alq.
Tr. Dean Funes 1199.
HABITACION grande amuebl.
cobija p/privado céntrica alq.
Tr. (03462) 424352.
HABITACIONES amuebladas
alq. Tr. San Lorenzo 430. Tel.
(03462) 427016. Rufino.
HABITACIONES ohaño alq. \$
90. Alcide 745.
LOCAL Castelli 905: salón de
baño. Peña Prop. Chacabuco
666. Tel. (03462) 421494/
420556.
LOCAL. San Martín 544:
recepcción, 3 priv. y baño. Peña
Prop. Chacabuco 666. Tel.
(03462) 421494/420556.
NECESITO alq. garage ohaño.
Tr. Tel. (03462) 430038 de 10 a
15.30 hs.
OFICINA céntrica alq. Tr. Alvar
1060. Tel. (03462) 423964.
OFICINA en Malpú y Belgrano 1°
Piso alq. Bertram. Cel. 15-
602496.
OFICINAS 1° Piso en San Martín
en Malpú y Belgrano alq. García
Asín. Brown 780. Cel. 15-
511944.
P.A. H. Yrigoyen 1133: 2 dom.,
liv-com, coc. baño y lav. ext. Peña
Prop. Chacabuco 666. Tel.
(03462) 421494/420556.
PENSION alumnos Col. Agrot.
Reg. V.T. Reservas p/por. año
varones. Tr. Tel. (03462)
424650.
PENSION casa fija. Tr. Brown
1547.
PENSION p/4 Srtas. amuebl. c/
baño, 2 dom. coc. com. entr.
independ. Reserv. cama. Tr.
Alvar 1185. Tel. (03462)
422869.
PENSION p/7 estudiantes CAR,
entrada independ. Tr. Uruguay
372. Tel. (03462) 422796.

PENSION p/Sra. o Sra. chuz y
p/ \$ 80. Tr. Francia 1422. Tel.
(03462) 433224.
PENSION p/Srtas. que estud. o
trabajan. Tr. Iruarregui 1148. Tel.
(03462) 433224.
PENSION p/Srtas. que trab. o
est. c/épita. Tr. Lun. a Vie. en
Acuña y 955. Tel. (03462)
432235.
PIECITA s/daño p/varones jóvenes
alq. Tr. Balcarce 575.
PIEZA amueblada en Avelaneda
329 alq. Tr. Tel. (03462) 426471.
PIEZA ohaño en casa de fijo.
sólo p/varones jóvenes alq. Tr.
Balcarce 375. V.T.
PIEZA, coc. y baño p/ hombre
solo alq. \$ 80. Tr. Irbudie 247.
QUINTA p/ Los Robles a mts.
Ruta 8 alq. p/temperada. Tr.
García Asín. Brown 780.
QUINTA z/Ruta 33, km. 633 y
Corrientes, 1 ha. c/épita y casa
chica alq. Tr. Brown 780. Cel. 15-
511944.
RIODE LOS SAUCES alq. p/éita.
Tel. (03462) 433951.
ROSARIO alq. z/céntrica alq. z/céntrica.
Tr. Tel. (03462) 493048.
Carmen.
ROSARIO: Dpto. 1 amb.
amueblado en San Lorenzo y
Dorrego alq. Tr. Tel. (0341)
424271.
ROSARIO: alq. o vdo. dptos. b.
úbic. exc. calidad. Tr. Tel. (0341)
447176. Cel. 15-6164972.
SALON azulejado p/propio c/
antecámara y cámara frigorífica
en J. Hernández 534, alq. Tr.
(03462) 431975.
SALON c/2 depósitos z/Brown y
Lavalle. Tr. Brown 780.
SALON c/haño y habitacion en
Esperanto 235 alq. Tr. Tel.
(03462) 424225.
SALON chico p/depósito s/baño
en 9 de Julio y Lavalle alq. Tr.
Brown 780.
SALON com. baño. Tr. Tel.
(03462) 427229.
SALON/Belgrano alq./Iruarregui
y Rivadavia 9 y 12, alq. Tr. Tel.
(03462) 422214.
VACACIONES Calamuchita
(Coba): alq. casa p/quinienta z/céntrica.
Tr. Tel. (03462) 423889
o (03546) 421394.

ULTIMOS DIAS
PRENSCRIPCION
TERCIARIO UNIVERSITARIO
EN ADMINISTRACION
AGROPECUARIA
Titulo Oficial
Universidad Nacional
de Rosario
Inscripcion e informes:
Coop. de Electricidad, Servicios Públicos,
Vivienda y Crédito de Villa Cañas Ltda.
CO.E.VI.CAL.
Calle 55 N° 565
2607 Villa Cañas, Sta. Fe
Tel. (03462) 450263
450899 - 451990
Horario de 8 a 12 de lunes a viernes.
Ultimo plazo de
preinscripción:
martes 30 de noviembre.

EQUIPE SU
NEGOCIO
PLAN DIARIO
Financiaría de 364 días
Cortadora de hierbas,
exhibidora, balanzas, T.V.,
micromovilidad, videograbador,
Lavadora auto., muebles y
art. del hogar. Para minimercados,
mercados, verdulería,
comercios en gral.
Tel. (03462) 15-506518

FABRICA de art. de limpieza
vdo. p/ho poder atender c/ristal
y fórmulas incluidas. Oportunidad.
Plena temporada. Asesoramiento
y consultas Junin 564.
Tel. (03462) 427673.
OPORTUNIDAD vdo. o alq. bar
c/rotisería funcionando. Tel.
(03462) 427673.
PARADA d/afios y revistas z/
Rivadavia y España trabajando,
ingreso limpio aprox. \$ 1.200
p/mes, vdo. p/ho poder atenderlo.
Tr. Tel. (03462) 430398.

14 \$
NEGOCIOS
PANADERIA
Vendo fondo de
comercio
Tr. Tel. (03382) 15-504009
15
ART. DEL HOGAR

IMPORTEANTE
NEGOCIO
Rubro Vias y Servicios,
único en su tipo,
10 años de trayectoria,
VENDO.
Tr. Cel. 15-511533
CARNICERIA completa alq. Tr.
Tel. (03462) 427173.
CONFITERIA ballasto especial
p/bañante c/teraza y parque de
1 ha, acceso Chovel (Ruta 33)
vdo. alq. o p/ho p/consortio en
parte de pago. Tr. Tel. (03465)
433205. Chovel.
FONDO de comercio y herra-
mientas de panadería vdo. Tr.
Tel. (03382) 15-677845 o Tel.
(03462) 44563 desp. 20 hs.

VENTILACION EOLICA
AMBIENTAL
Sin consumo
de energia eléctrica.
Libre de mantenimiento.
Totalmente silenciosa.
Consórtenos y lo desmontaremos.

EXPO CHAPA
de MARIO BOGINO - distribuidor de COMESI S.A.I.C.
12 DE OCTUBRE 1428 - TELEFAX (03462) 427351 - V. TUERTO

CONSTRUCCIONES
AMPLIACIONES - TERMINACIONES
LLAVE EN MANO - FINANCIACION
Luis Mussini Constructora
Proyectos - Planos - Asesoramiento - Regularizaciones
CONDUCCION TECNICA
Guillermo Arloro M. Mayor de Obras
Belgrano 147 - Cel: 15662932 - Tel: 03462437990 - V. Tuerto

PINTE SU CASA
MATISSE'S
La Nueva Generación en
Pintura para Hogar y Obras.
SHERWIN
Williams
H.H. TURDO
PINTURAS
BROWN Y MORENO
TEL. (03462) 430027

RUTA 8
Km. 370 - esq. Lussenhoff

434080
LAVARROPAS Columbia
semiautóm. \$ 100. Tr. López
2295.
LAVARROPAS vdo. \$ 40. Tr.
Saavedra 2435. Tel. (03462)
427865.
LICUADORA c/pta. c/acces. p/
moler café vdo. \$ 45. Tr.
Chacabuco 375. V.T.
LUSTRASPIRADORA Yelmo
m.b. est. vdo. \$ 49. Tr. Tel.
(03462) 438377.
SECAROPAS garantido vdo. \$
90. Tr. Chacabuco 375. V.T.
SERCOTANOS en desuso vdo.
\$ 110. Tr. España 1434.
TERMOTANQUE Aurora 110 lbs
nvo. vdo. \$ 190. Tr. Tel. (03462)
451686. V. Cañas.
TERMOTANQUE Longwie 75 lbs.
vdo. \$ 80. Tr. J. Kennedy 1008.
Tel. (03462) 428469.
TURBO ventilador gde. vdo. \$
20. Tr. Saenz Peña 1650.
VENTILADOR de mesa vdo. \$8.
Tr. Centro 798.
VENTILADOR de techo nvo. 4
paes madera o 4 lúces \$ 50. Tr.
Saenz Peña 1650.
VENTILADOR Rpse semi-nvo. vdo.
\$ 30. Tr. España 1434.
VENTILADOR p/bo vdo. \$ 20. Tr.
Avelaneda 1291.

DESAGOTADORA
VOLQUETES
Retiramos
sin cargo
escombros
y tierra
VOL QUE TES
434080
Desagote de pozos, piletas, silos, cámaras.
Servicio en Venado Tuerto y Zona.
Aceptamos todas las tarjetas.

427290
ADMINISTRACION
COMERCIAL
El Informe



VESTIMENTA - SERVICIOS - ESPARCIMIENTOS

EL UNICO
DIARIO REGIONAL
CON CLASIFICADOS
TODOS LOS DIAS.
Tel. (03462) 439000

El sabor de Venado...
Helados
Baires
El sabor de tu ciudad
PRECIOS PROMOCIONALES
Línea Liviana
Balde x 3 lts. \$ 5,00
Balde x 5 lts. \$ 8,00
Línea Artesanal
El kg. \$ 6,00
Envíos a domicilio \$ 1,00
● H. Yrigoyen 1125 ☎ 439289

Alguien busca
lo que Usted
vende
LLEME al
439000
CLASIFICADOS
CIERRAN
JUEVES 13 HS.
El Informe

UN LUGAR QUE
TIENE BUEN SABOR
**RESTAURANTE
JOCKEY CLUB**
Totalmente renovado, Nuevos Cheffs.
Con el confort que su reunión,
despedida del año, agasajo, Peña, EXIJE..
MENU A PRECIOS MUY ACCESIBLES
CASTELLI 657 - RESERVAS AL TEL. (03462) 421460

**Heladería
POTENZA**
LINEA LIVIANA
Balde
3 litros \$6
N°1: Chocolate - D. de Leche - Frutilla
N°2: Chocolate - Americana - D. de Leche
N°3: Chocolate - Frutilla - Limón
N°4: D. de Leche - Granizado - Frutilla
N°5: Granizado - Chocolate - D. de Leche
N°6: D. de Leche - Vanilla - Limón
Y COMO SIEMPRE LA LINEA ARTESANAL
REPARTO A DOMICILIO
426763

PIZZERIA LA ACADEMIA
El Único Sabor de la Pízza de Buenos Aires
HAY PROMOCIONES
2 PIZZAS
+ 1 GASEOSA 2/4 LITS. \$10
AMPLIA VARIACION DE GUSTOS
BELGRANO 181 - TEL. 436060
ENVIOS SIN CARGO

**FREDDY
HELADOS**
BOMBON ESCOCES
BOMBON SUIZO
CASAYAS
ALMENDRADOS
PALITOS
PHONE: 436510
BALDES DE 1, 3 y 5 Lts.
(4 Sabores)
ENVIOS A DOMICILIO
CALIDAD ARTESANAL LAPRIDA 220

TELEHELADO 432600
¡El más rico sabor en todas sus variedades!
Línea artesanal
3 LITROS \$12
5 LITROS \$17
1- Dulce de leche, granizado, chocolate
2- Chocolate, frutilla, limón.
3- Chocolate, vainilla, granizado.
4- Dulce de leche granizado, limón.
5- Dulce de leche, vainilla, frutilla.
Línea liviana
1 LITRO \$3
3 LITROS \$6
5 LITROS \$10
Limon
Chocolate, Vainilla Americana, Frutilla
Dulce de Leche
Reparto a domicilio sin cargo
Envíos person. a domicilio \$ 1
HELADERIA LAS LEÑAS ESTRUGAMOU Y LOPEZ - V. T.

16
MUEBLES Y UTILES

**COMPRA - VENTA
EL PINGO**
CHACABUCCO 445 -
MITRE Y STA. FE
Tel. (03462) 421211/425203
OFERTAS
* Modulador 1,20 m. \$ 89
* Alcena 1,20 m. \$ 64,90
* Bajo mesada 1,20 x \$ 94,90
* Heladeras \$ 300 \$ 130 \$ 150
* Reposer \$ 80 \$ 90 \$ 100
* Cama 2 pl. reforz. \$ 51
* Placard 4 pta. coned \$ 169
* Reposer 1,60 pta. con \$ 173.
* Chlorifer 6 cajones. \$ 64
* Modular caoba 1,60 \$ 159

2 MESITAS luz iguales vdo. \$ 20. Tr. Pje. Público 437. Cel. 15-665710.
ANTIQUIDADES. Restaura y lustro muebles en gral. 9 de Julio 345.
BIBLIOTECA de roble antiguo vdo. Tr. 9 de Julio 345. V.T.
BICICLETA de dama Huenul \$ 30. Tr. Agüero 1955. Tel. (03462) 430601.
CAMA hierro 1 pl. vdo. \$ 50. Tr. Tel. (03462) 431439.
CAMA marinería pino \$ 50. Tr. Almatuere 341.
COMODA 6 cajones \$ 40. Tr. Almatuere 341.
COMODA y 2 mesitas de luz cromado m. b. est. vdo. \$ 200. Tr. Rivadavia 366. Tel. (03462) 424796.
ESCRITORIO modera 4 cajones \$ 330. Tr. Calamarca 403.
GANTOS regalo. Tr. Francia 1294. V.T.
JUEGO de liv. caña \$ 70. Tr. Calamarca 403.
JUEGO dormitorio antiguo vdo. Tr. Calamarca 403. V.T.
MESA fémica amplia vdo. Tr. Paz 1248. Tel. (03462) 423016.
MESA ratona bronce 1 x 0,50 x 0,75 cristal y porta botellas vdo. \$ 90. Tr. Tel. (03462) 421051.
MESA redonda cpie hierro cromado \$ 75. Tr. Garibaldi 616. Tel. (03462) 425969.
MESA y 6 sillas Roble antiguo impoc. vdo. Tr. Rivadavia 366. Tel. (03462) 424796.
MODULAR vitrina pintada est. vdo. \$ 220. Tr. Tel. (03462) 438377.
MOSTRADORES \$ 60, 50, 35. Tr. Tel. (03462) 428324.
MUEBLES s/budique varios \$ 100. Tr. Tel. (03462) 431012-42498-430576.
MUEBLES pinst. de bar vdo. \$ 100. Tr. Francia 1294. V.T.
MUEBLES p/panadería: mostrador, vitras, etc. vdo. Tr. Tel. (03462) 436171.
MUEBLES y equipo completo para instalar pelsejería vdo. Tr. Esperanza 135. Tel. (03462) 434783.
PLAN canje. Entregando su mueble usado y \$8 le fabricamos a medida placard, mesadas y almuebo. todo en madera y 27 años de exp. Finanz. Tr. Tel. (03462) 435116.
REPISA c/colle lustrada nva. vdo. S.B.T. Garibaldi 616. Tel. (03462) 425969.
ROPERO 4 p. m.b. \$ 80. Tel. (03462) 428324.
RESTAURACION y modif. de muebles en gral. Adaptamos moduras, tornados, tallados, lustre y pintura. Combinamos el hierro Exp. y buen gusto. Tr. H. Yrigoyen 2020. Tel. (03462) 437141.
ROPERO chico \$ 55. Tr. Almatuere 341.
ROPERO chico vdo. \$ 50. Tr. Tel. (03462) 427984 de 13 a 15 hs.
ROPERO, cucha y mesita de luz vdo. Tr. Garibaldi 284.
ROPEROS antiguos 1 y 3 pta. Tr. Calamarca 403. V.T.
SOFA cama doble vdo. \$ 220. Tr. Garibaldi 616. Tel. (03462) 425969.

Carpintería
Alcenas * Mesadas * Placares * Aberturas tallados * Escaleras
Quintana 752
Tel. (03462) 424815/15666548

Piletas
Diseñamos * Construimos * Financiamos
Ben a Ber
ALVEAR 1751-T. 4247579

APROVECHE MORATORIA. Reglancie planos. Profesionales Unidos. San Martín 1085. Tel. (03462) 423890.
CHAPISTA pintor cambia trabajo p/privilegio. Tr. Cabral 565. Cel. 15-577506.
EN ABERTURAS de aluminio: el mejor material + 32 años de experiencia = alta calidad del producto. Tr. Santa Fe 2176. Tel. (03462) 421538.
HERRERIA: Varillas, rejas, soldad, en gral. a domic. corte de c/esp. limpieza pintura p/ natas, tanques agua, limpiamos terrenos, retiramos desueso, pozos ciegos calzados, cobos membranas. Tr. Tel. (03462) 432421.
JUAN DI MELLA: Instalac. de gas, agua, cloacas, Matric. Edo. 8687. Créditos en 48 cuotas. Tr. V. de Obligado 346. Tel. (0346) 429314.
MAGGIOLLO Electricista. López 475. V. Tuerco. Tel. (03462) 425487. Arreglos, instalac. electr. balizos, telefonía, computación.

ROBERTO GUARDIA Plomería, gas, service bombas, bombeadores. Tr. Cel. 15663737.
VOLQUETODO
GRANZA TIERRA
4305555
NOVA Y DUMBER

**COLOCAMOS
PILETAS
DE FIBRA
DE 2 a 9 mts
EQUIPADAS
CON FILTRO
Y BOMBA**
Estrugamou 985
Tel. (03462) 4393850

MARCELO PEREZ: Instalac. de gas, agua, cloacas y electric. Reparaciones. Tr. Libertad 1127. Tel. (03462) 427641.
MEDIA SOMBRA se coloca y se realizan trabajos de Herramienta Gral. Tr. Castelli 2656. Tel. (03462) 439294.
PINTOR de Obras \$ 1.50 el m2. Tr. 3 de Febrero 1010. Tel. (03462) 429456. Cel. 15-670112.
SE LIMPAN terrenos y se desmantelan quintas. Tr. Tel. (03462) 438906.
SEMUEL escobros. Tr. Tel. (03462) 422924.
TRABAJOS de albañilería en gral. Amplia financ. Tr. EE. UU. 98. Tel. (03462) 439194.

17
ARREGLOS PARA LA VIVIENDA

18
ANIMALES DOMESTICOS
Tia Maria GIMNASTIA

**compro
LECHONES**
contado **15-18 kgs.**
(03462) 431689
Lun. a vie. de 7 a 9 y de 13 a 15 ó de 20 hs. en odal.

Servicio
Regalos y extraviados de animales se publican
GRATIS
EXTRAVIADO perra cocker Spanish, pelusa, de color blanca y negra, gorda c/mucho pelaje y berruga en la frente. SE CRIFA EN LA ZONA DE LA PUENTE. Información dirijirse a Manuel González 122. Tel. (03462) 430882 o Saavedra 790. Tel. (03462) 424087.
EXTRAVIADO gallo de 3 meses gris c/ blanco en z/Las Heras y Liniers, responde al nombre de Flaquito. Gratificar devolución. Cuak, inform. en Las Heras 216. Tel. (03462) 431744.
GATITOS blancos de 1 mes regalo. Tr. F. Goumond 473.
GATITOS regalo. Tr. Santa Fe 436.
GATO regalo. Tr. J. Kennedy 1027. Tel. (03462) 432472.
GRAN DANES 2 años vdo. Tr. Tel. (03462) 433372.
KIVASZ (Pastor inglés), Cocker Spaniel, Pastor Alemán, Gatos Siameses, Acuario, Peluquería canina, vivero Veterinaria Tokkyen H. Yrigoyen 1240. Tel. (03462) 426385.
LABRADOR 45 días vdo. \$ 100. Cel. 15-569755.
PERRITA p/ pintor de 60 días vdo. \$ 80. Tr. Tel. (03462) 432331.
PERRITA chica muy cariñosa regalo. Tr. Batacra 1368. Tel. (03462) 431347.
PERRITO regalo. Tr. Cerro 798.
PICHONES de gansos vdo. Tr. Cel. 15512555.
R 18/82/85/86. Tel. (03462) 431344.
REGALO 5 cachorros cruz F/M Tarras. Tr. Agüero 383.
REGALO cachorra cruza Man Negro y Döberman. Tr. Uruguay 169.
REGALO gatitos y perra guandiana. Tr. Sarmiento 743.
REGALO gatitos, perritos cruz F/M Terrier. Tr. H. Yrigoyen 1240.
REGALO gatitos. Tr. Iturraspe 687.
SE HA EXTRAVIADO perro Frisland, color marrón en la zona de 9 de Julio y Cuiñán. Cualquier información comunicarse con el Tel. (03462) 422548. Fia. Fiesta, 3 niños lo están esperando.
SE OFRECIE Labrador negro puro p/privilegio. Tr. (03462) 451784 V. Tuerco.
SE OFRECIE servicio de Rotweiler. Tr. Tel. (03462) 450997 V. Cañás.

APICULTORES
Colmenas - Material nuevo e implementos, vende
Tr. Tel. (03382) 15-504214
(03382) 470499 a partir 15 hs.
SAN GREGORIO

**COLMENAS
NUCLEOS Y
MATERIALES**
- VENDO -
Tr. Tel. (03462) 428234

OFERTA
Forrajería vende maíz entero, molido, sorgo.
Bolsas de 35 kg.
\$ 4,80
Tr. PUEYREDON 1356

**ATENCION
COMERCIALES Y
CRIADEROS**
* Inicialor por 25 kg. \$ 7,90
* Terminador por 25 kg. \$ 7,50
* Ponedoras por 25 kg. \$ 7,00
* Conejos por 25 kg. (Alimur) \$ 6,30
* Mijo por 30 kg. \$ 9,00
* Alpiste por 30 kg. \$ 20
* Maiz Entero y molido \$ 5,00
* Mezcla canario v/civiana por 30 kg. \$ 33
* Mezcla pájaros v/civiana por 30 kg. \$ 16
Alimento p/pavos por bolsa \$ 11
FORRAJERIA DON PEDRO
Santa Fe 960
Tel. (03462) 435328

ATENCION Sr. Apicultor partic. vdo. o c/colle. Argon aceno inoxidable ventilado exp. p/transp. de abejas. Tr. Tel. (03462) 424232.
CACHORRITOS raza chica regalo. Tr. Cabral 565. Cel. 15-577506.
CACHORRITOS raza chica regalo. Tr. Avellaneda 613. V.T.
CACHORRITOS raza chica regalo. Tr. (03462) 430248.
CACHORRO Boxer puro vdo. \$ 150. Tr. Roca 658. Tel. (03462) 432647.
CACHORROS Colleivo. Facild. Tr. Tel. (03465) 493161. Chovel.
CACHORROS Gran Danes vdo. Tr. Cel. 15-668041.
CACHORROS Gran Danes, padres a la vista vdo. Tr. Tel. (03462) 430372.
CACHORROS Salchichas enanos vdo. Tr. Cel. 15-511818.
CACHORROS Setter irlandés vdo. Tr. Tel. 15676446.
CACHORROS Viejo Pastor 10265 vdo. Tr. Cel. 15-511818.
CACHORROS cruz de 2 meses, regalo. Tr. Estrugamou 1301. Tel. (03462) 421619.
CACHORROS pequeños y muy bonitos regalo. Tr. Azcoaga 855 p/ta tarde.
CANICHES Toy, oferta. vdo. Tr. España 1065. Tel. (03462) 422327.
CHANCHITOS de la India \$ 3. Tr. Dorro 65.
CHIHUAHUA rehuquitos vdo. Tr. España 1065. Tel. (03462) 422327.
CONEJITOS mascotas desde \$ 2,50. vdo. Tr. Derqui 65.
CONEJOS gigantes pichones y adultos vdo. Tr. Pavón 156.
CONEJOS mascota vdo. \$ 5. vdo. Tr. Cerro 798.
DIAMANTE Edel Goud, variedad de colores. Tr. Cel. 15512322/15504221.
PERRITA cachorra regalo. Tr. Maipú 511. Tel. (03462) 422528/437580.

ANIMALES P/ CONSUMO
SIBERIANOS, Salchichas, Caniches Toys, Poth Wiler, todos de regalo. Tr. H. Yrigoyen y 3 de Febrero. Veterinaria.
YARAVI: Pensamiento canino. Cel. 15-660975.

LECHONES - COMPRO
Pago contado.
Tr. Tel. (03465) 496034
LOS QUIRQUINHOS
LECHONES vivos, limpios y sacados vdo. Tr. Entre Rios 469. Cel. 15-512654.

19
COMPUTACION
Tia Maria GIMNASTIA
ACTUALIZACIONES de programas p/ el 2000 vdo. Tr. Cel. 15-666459.
ANALISTA de sistemas dicta clases de computación a domicilio. Todo Win 95/98. Ofrece diferentes programas y utilitarios. Tr. Tel. (03462) 431119 desp. 21,30 hs.
CDC Verbatim vdo. dd. \$ 220. Tr. Tel. (03462) 420257.
COMPROMP notebooks 1 pago. Cel. Tel. (03462) 422528.
COMPROMP computadoras sin funcionar, canjes. Tel. 15512888.
COMPUTADORA 486 IBM con Windows \$ 150. J. Kennedy 80.

VESTIMENTA - SERVICIOS - ESPARCIMIENTOS

EL PRECIO ES IMPORTANTE
el servicio más aún



PENTIUM II 400
Pentium II Intel 400 Mhz cel.
128 Caché - PC 100 - 32 Mb
Ram-Dimm - FD.3 1/2 - H.D.
UDMA 4.3 3B - Monitor Color
SVGA 14" 28 NE Digital - Video
8 Mb AGP - Teclado Español
Kit Multimedia 50X - Sonido 3D
y parlantes 100W Pot. - Mouse
con pad. Modem Plata Real.
INTERNET GRATIS 1 MES!!!
CD a elección.

\$ 830
IVA incluido

ESTABILIZADOR
DE TENSION 500 W \$ 30

TONNER HP
ORIGINAL O6A \$ 74

TONNER HP 92A \$ 78

C.D. VIRGEN \$ 2,20

C.D.
VERBATIM
\$ 2,50

MOUSE \$ 5,00

DISKETTES
x 10 unid.
VERBATIM
\$ 5,00

I OMEGA
ZIP
DISKETTES \$ 15

ROLLO FAX \$ 3,80

UPS 500 VA.
15 min. de autonomía
filtros de línea \$ 175

(LOS PRECIOS
SON CON IVA INCLUIDO)



SERVI=COMP

ITURRASPE 822 T.E. (03462) 428408 V.T.
servicovdo @ amet.com.ar

su pregunta
no molesta...
CONSULTE

CREDITOS PERSONALES
servicio técnico integral - venta de PC
Insumos - accesorios - ampliaciones
cableado estructural

COMPUTADOR 486 DX
Windows, mon. color \$ 250. J.
Kennedy 80.*

MONITOR color Super BGA 14
p. nuevo \$ 107. Tel. 15512688.

COPIAS de CD traídas de
Rosario \$ 12 c/u 100 p. gta. Tr.
Cel. 15-666439.*

PC 386 vdo. \$ 160. Tr. Tel.
(03462) 430652.*

IMPRESORA Citizen GSX 190
exc. est. vdo. \$ 100. Tr. Tel.
(03462) 427341.*

MESA computadora c/estantes
desplazables, rva. vdo. \$ 30. Tr.
Amaraluz 341.*

MODEM Xoltrix (Fax Talk
incluido) 1 mes de uso vdo. \$50.
Tr. Tel. (03462) 427341.*

MONITOR VGA m.b. est. +
teclado \$ 80. Tr. (03462)
437259.*

RECARGUE sus cartuchos p/í
impresora. Tr. Tel. (03462)
420257.*

REPARACION de computado-
ras. Actualice su PC. No la tire ni
la venda. Tr. Cel. 15-505299.*

REPARAMOS su monitor y
baterías carcas. Tel. 15312988.

UPS de 800 w de potencia c/30
de autonomía vdo. \$ 250. Tr.
Uruguay 730. Tel. (03462)
438626.

40 TDK video vdo \$ 100. Tr. Tel.
(03462) 420257.*

ALQUILER de Play Station \$ 12
c/3 juegos a elección. Llegó
Manuelita a sólo \$ 15. Promoción
de Lun. a Jue. 2 películas p/ \$ 3.
Video Club Bass. Azuculnaga y
Puyyrredon. Tel. (03462)
431124.*

AMPLIFICADOR m.b. onbalte y
cabezal p/4 salidas de 150 w \$
1.200 vdo. Tr. 26 de Abril 1325.
V.T.

CENTRO musical c/remoto \$
100. Tel. (03462) 428324.*

COMPOT.V. color s/fuonciar
g/c/p/repuestos. Tr. Tel. (03462)
433207.*

COMPROT.V. color s/fuonciar.
Tr. Tel. (03462) 430763.*

COMPROT.V. color p/repuestos.
Tr. Tel. (03462) 436152.*

CONTROL remoto. Reparo, vdo.
o compra funcionamiento. Tr. Tel.
(03462) 430763.*

NO CAMBIE su T.V. repárela.
visita y presup. s/cargo. Trabajos
garantidos. Tr. Cel. 15665853.*

PLAY STATION compl. c/
colección de 133 juegos \$ 650
vdo. Tr. Rep. de Irlanda 1253 de
12,30 a 14 hs.*

T.V. 21" nuevo \$ 250. Tr. (03462)
15663169.*

T.V. Color 20" vdo. \$ 95. Tr.
Cerro 535. Cel. 15505299.*

Expreso PEULA
CARGAS GENERALES - COMISIONES - MUDANZAS
Francia 1415 Tel. (03462) 435150 - Santa Fe 87 Tel. (03462) 430343 V. Tuerto / Amancio Alcorta 2503 - Tel. (011) 4300-1568 Bs. As.

VENADO TUERTO - BUENOS AIRES - ROSARIO
Servicios diarios de entregas y retiros a domicilio

BANQUITO FERROVIARIO | EDIFICIO LA FRATERNIDAD
Juan B. Justo 252 • Tel. 423246 Garibaldi 228 - Tel. 420988
Venado Tuerto - Santa Fe

* CONSULTORIOS EXTERNOS * CLÍNICA MÉDICA * GINECOLOGÍA
* GASTROENTEROLOGÍA * CARDIOLOGÍA * PEDIATRÍA * TRAUMATOLOGÍA
* LABORATORIO DE ANÁLISIS * RADIOLOGÍA * FARMACIA GUENIER

Comunican a sus Asociados/as que a partir del 1° de diciembre, por razones de orden impositivo, se aumentará \$ 2.-(dos pesos) la cuota en todos los planes. Como compensación de la erogación económica el Socio tendrá los siguientes derechos:

- 1) Consultas médicas **GRATUITAS** en clínica médica cualquiera fuera su plan.
- 2) Descuentos en farmacia: desde un **20%** hasta un **40%**.
- 3) Enfermería **SIN CARGO**.

PLANES PARA ASOCIADOS Y NUEVOS ASOCIADOS DESDE \$10.-
CON CONSULTAS CLINICAS GRATUITAS Y DESCUENTOS EN
FARMACIA HASTA UN 40%



Sr. Asociado o interesado en asociarse: lo invitamos a asesorarse en la sede del Edificio La Fraternidad (Garibaldi 228) o en la sede del Banquito Ferroviario (Juan B. Justo 252)

El Consejo Directivo

DALE UN DESCANSO A TU IMPRESORA.
HEWLETT® PACKARD
Y APROVECHÁ LA PROMOCIÓN VACACIONES 2000 de Compu Total
(* Hasta el 31 de marzo del 2.000)

LIMPIEZA GRATIS
Dondequiera que hayas comprado tu impresora Hewlett Packard, si se encuentra en período de garantía, le hacemos una sesión de limpieza totalmente GRATIS.
¡Reservá tu turno!

Computotal
Castelli y 9 de Julio
Teléfax: 03462 - 427813 - 437070
AGENTE TECNICO AUTORIZADO EPSON
CENTRO AUTORIZADO DE SERVICIOS ACER

20
FOTO
T.V. AUDIO VIDEO
10 CASSETTES audio vdo. \$ 6.50. Tr. Tel. (03462) 420257.*
4 VIDEOS diálisis c/p/mayores rmas. vdo. \$ 40 c/u. Tr. Garibaldi 616. Tel. (03462) 425669.*

PLANTAS PARA INTERIOR, EXTERIOR
PLANTINES. MACETAS. FERTILIZANTES.
AGROQUIMICOS. TIERRA ABONADA.
SEMILLAS DE HORTALIZAS. CESPED. FLORES
Vivero Florencia
RIVADAVIA 934 - TEL. 428319
VENADO TUERTO

TORNEO INTERNACIONAL
GYMNASIA EN ESCENA
SELECTIVAS NACIONALES
SEDE ZONAL RUFINO DIA: 20/11/99 HORA: 19.30

Fuimos por 3. Nos trajimos 4.

- 1° Puesto Step Adultos "A"
- 1° Puesto Step Adultos "B"
- 1° Puesto Aeróbica Adultos
- 1° Puesto Mejor Coreografía Aeróbica (sobre 31 presentadas). (Coreografía seleccionada para competir en el 2000 en la Copa de Campeones y Subcampeones Nacionales y Sudamericanos.)

QUÉ ALUMNOS VIEJO, QUÉ ALUMNOS!!

... Y VO'S NO PIERDAS EL TIEMPO; VENITE AL MEJOR GIMNASIO.

PROBA
1983 - 1999
El gimnasio top de Venado Tuerto
TEL: 431793

REMATE LIQUIDACION
MUEBLES ANTIGUOS Y VARIOS
en calle Alvear 1630, V. Tuerto
Cuentayorden de Inés Martina Larrazandi de Ruiz Moreno de la ciudad de Pergamino.
TRINCHANTES * BAJUT BIBLIOTECAS
ESCRITORIOS * ROPEROS COMODAS * CAMAS
SILLONES * MESAS * VARIOS
El local ha sido ocioso/generosamente para esta subasta, informamos que se encuentra disponible para ser alquilado. Cuenta con 13 mts. de frente por 25 mts. de fondo, se pueden amarrar galpones con 600 m2 con entrada para vehículos.
Sábado 15:30 hs. **4** de diciembre
Horacio Humberto Filippetti
Martillero Público
Roca 584 (esq. Castelli) - Tel. (03462) 422394 - V. Tuerto

HEMEROCALLIS IRIS
Luzca en su jardín toda la belleza y el colorido de la naturaleza
Fáculas de cultivar - Resistentes Adaptables a variedad de ambientes De muy bajo costo, crecen año tras año.
Les Vivaces
Un vivero con estilo europeo.
Solo diferente para disfrutar visitando. Herbáceas perennes. Exposición a campo. Parquización de casas quintas, countries y estancias
Calles 21 y 32 - Tel. (03462) 421162
Cel. (03462) 1550102 - V. Tuerto

VESTIMENTA - SERVICIOS - ESPARCIMIENTOS

T.V. Noblex B Y N 14" Func. S. 20. Tr. Agüero 649."

T.V. color 14" full c/c. remoto S. 130. Tr. J. Kennedy 80."

T.V. color 20" funcionando m.b. est. vdo. \$ 60. Tr. Santa Fe 123."

T.V. color Noblex e/c. P. \$ 90. Tr. Tel. (0342) 436064."

T.V. color Philips 14" Uos canales vdo. \$ 120. Tr. Tel. (0342) 433207."

T.V. color Sharp 22" vdo. \$ 200. Tr. Garibaldi 616. Tel. (0342) 425669."

T.V. color full C.A.T.V. vdo. \$ 130. Tr. Santa Fe 123."

TELEVISORES color v. mod. c/ g/a. vdo. dd \$ 69. Tr. 2 de Abril 1568."

TV color 20" nvo. vdo. \$ 90. Tr. Chacabuco 975. V.T."

21 **ELECTRONICA**

22 **INSTRUMENTOS MUSICALES**

23 **PROFESIONALES**

ELECTROSONIC

Service de Audio y Video

TODAS LAS MARCAS

Venta de estéreo, parlantes, antenas

Accesorios para telefonía celular

-Tarjetas de crédito- EDISON 960

Tel. (0342) 431399

EQUIPO B.L.U. Cahuano p/paraga dist. vdo. Tr. Cel. 15-666928.

REFLECTORES (8) vdo. \$ 150. Tr. Tel. (0342) 420714.

PARLANTE Pioneer 6 x 9", 4 Vias de 200 w. c/u y 2 de 60" de 2 vias de 120 w. c/u vdo. 4 120. Tr. P. Barbieri 805. Tel. (0342) 430255."

PIANO Ernst Meyer repar. a nvo. vdo. Entr. y finac. Tr. D. Alghieri 740. Tel. (0342) 421244."

TE GUSTA CANTAR? Cursos de Vocalización. Daniel Freyre. Santa Fe 186. Tel. (0342) 426445. Cel. 15661518."

TE GUSTA CANTAR... y en serlo? Buscamos voces para formación de Coral de Cámara (música renacentista siglo XVII). no en popular! Tr. (0342) 43570.

TE GUSTA cantar? Cursos de vocalización. Daniel Freyre. Santa Fe 186. Tel. (0342) 426445. Cel. 15661518."

TEMAS todos los ritmos, ply back en mini disc, CD y cassette. Tr. Santa Fe 186. Tel. (0342) 426445. Cel. 15661518."

TEMAS todos los ritmos p/Mini Disc, cassette, y CD vdo. Tr. Santa Fe 186. Tel. (0342) 426445. Cel. 15661518."

COMPRO Guitarras eléctricas urg. esc. ofertas. Tr. Tel. (0342) 429774.

CONSERVATORIO Italic Enseñanza de Organo y Acordión niños y adultos \$ 2 la hora. Tornos en 3 de Febrero 1010. Tel. (0342) 429456. Cel. 15-670112."

EQUIPO música doble casetera 9933 CD Karaoke, digital m.b. est. p.mto. p/ciudad. Tr. Tel. (0342) 428022."

ORGANO Casio vdo. \$ 100. Tr. Brent 854. Tel. (0342) 438217."

ORGANO Yamaha PSR 190 5 octavas, ledos p/tes. nvo. vdo. \$ 250. Tr. Tel. (0342) 450960 de 12 a 14 y de 21 a 23 hs. V4 Catías."

PIANO Ernst Meyer repar. a nvo. vdo. Entr. y finac. Tr. D. Alghieri 740. Tel. (0342) 421244."

TE GUSTA CANTAR? Cursos de Vocalización. Daniel Freyre. Santa Fe 186. Tel. (0342) 426445. Cel. 15661518."

TE GUSTA CANTAR... y en serlo? Buscamos voces para formación de Coral de Cámara (música renacentista siglo XVII). no en popular! Tr. (0342) 43570."

TE GUSTA cantar? Cursos de vocalización. Daniel Freyre. Santa Fe 186. Tel. (0342) 426445. Cel. 15661518."

TEMAS todos los ritmos, ply back en mini disc, CD y cassette. Tr. Santa Fe 186. Tel. (0342) 426445. Cel. 15661518."

TEMAS todos los ritmos p/Mini Disc, cassette, y CD vdo. Tr. Santa Fe 186. Tel. (0342) 426445. Cel. 15661518."

Psic. GUSTAVO PEZAZA

PARAPSIKOLOGO

3 de Febrero 32 - V.T.

Tel. (0342) 428146

PATINAS TINTURAS

Y pinturas de muebles en gral.

Tr. Tel. (0342) 425152

Cel. 15-501039

SUSANA VILARINO

Ofrece show musical p/ despedidas fin de año

Tr. Tel. (0342) 429907

YOGA TERAPEUTICO

Prof. MARTA PORRI

SAVEDRA 25

Tel. (0342) 431735

¿Quiere controlar su peso y no recuperarlo?

Controlar su peso y no recuperarlo, puede resumirse en seis palabras:

Programa HERBALIFE de Control de Peso.

¿Quiere experimentar por sí mismo los resultados?

LLAME A CRISTINA

Tr. Part. (0342) 427341

ESPECIALISESE EN DEPILACION

SISTEMA ESPAÑOL Y DESCARTABLE

- DEPIMIEL -

Dictará un Atelier gratuito el día 29 de noviembre en los altos del Club Centro Empleados

9 de Julio 943 - V.T.

CONFIRMAR ASISTENCIA Al Tel. (0342) 436174 de 16 a 20 hs.

HERMANDAD KRAMER

PARAPSIKOLOGOS, VIDENTES, MEDIUMS, ESPIRITISTAS Y OCULTISTAS

TRAF-NNOS

VENGAS-REGOCIOS

Regresos su pareja en 8 horas.

\$ 20.- por única vez.

AYUDA INMEDIATA

GARANTIA DE PORVIDA TRABAJOS A VOLUNTAD

Destruyo traños, trabajos, ataduras y maleficios.

Le digo nombre y apellido y le muestro el rostro de la persona que lo hizo.

Juicios, trabajos, viajes, negocios, etc.

De lunes a sábados de 9 a 19 hs. hor. corrido.

Avda. Castelli 2063

Tel. 4291 57

Venado tuerto

MAI LALI

"Licenciada en Parapsicología"

Made en Ganga, en Santeria del Palo Mayombe de Venezuela y Brazil.

- Se encuentra por primera vez en la zona -

Si tiene problemas de fe, pareja, laboral, empresarial, trabas, negocios que no funcionan, corto, rompo, destruyo todo clase de hechizos, magia negra y todo mal desconocido.

Si ve que todos los caminos se le cierran, venga a mirar por la solución, juntos se logran en solo 7 días.

El amor, el trabajo, progreso, negocios y la profesión que dejaste en las manos.

Solicitar turnos en SANTERIA EMANEA

L de la Torre 48 - V.T.

EX-DOCENTE Santa Rosa prepara alumnos nivel primario de 5 a 10 años. Atención individualizada. \$ 4 la hora. Tr. 9 de Julio 1117 pla mañana. Tel. (0342) 421529."

IBIS. "Centro de Belleza" cosmología. Cama solar. Depilación. Manicura. Maquillajes. Masajes. Podología. Peluquería y Tratamiento de Obesidad c/Nutricionista. Tr. Saverdura 1585. Tel. (0342) 420694."

SE PREPARAN alumnos en Biología, Historia, Geografía, Educ. Instrucción Cívica, Informac. Ética y Ciudadana, Lengua, Derschoy EGB. Tr. Rep. Argentina 364. Tel. (0342) 432768."

SE PREPARAN alumnos en Lengua. Tr. J.B. Justo 585. Tel. (0342) 431015."

PROFESORA Cec. Económicas prepara alumnos Contabilidad y Matemática. Tr. San Martín 218. Tel. (0342) 424325."

PROFESORA Universitaria prepara alumnos en Matemática, Física y Química. Tr. Cel. 15-507495.

SE HACEN cambios de cierre, remallados, ojales, color de broches etc. Tr. Garibaldi 425. Tel. 15-570556."

SE PREPARAN alumnos en Historia, Geog. E. Cívica, clases individuales. Tr. Tel. (0342) 432697."

SE PREPARAN alumnos en Biología, Historia, Geografía, Educ. Instrucción Cívica, Informac. Ética y Ciudadana, Lengua, Derschoy EGB. Tr. Rep. Argentina 364. Tel. (0342) 432768."

SE PREPARAN alumnos en Lengua. Tr. Basualdo 1663. Tel. (0342) 433124."

TALLER de Inglés, curso de verano, insc. 15 al 10/1/99. Tr. Pueyrredón 1299. Tel. (0342) 4259475."

TAROT. Tel. (0342) 434462."

TRINET comienza curso de cosmología. Manicura, Depilación, Maquillajes, Masajes, Reflexología. Mire 428."

ULTIMA tecnología "Permanente de pestañas" plus espelma. dida. Solicitar turnos al Tel. (0342) 423180. V.T."

VALERY. Salón de peinados, disolución, cama solar, manicuría, podología, masajes, cosmología. Casey 566. Tel. (0342) 430032."

Un verano inolvidable

Desde el 13/12/99 al 11/2/00
40 días con mucha diversión:
Deslizador • Fiesta Fin de Siglo
Turismo • Campamento
CLUB CENTENARIO - Tel. 423569

SEGURO CONTRA GRANIZO

Si está pensando en sus sembrados...
Piense en nosotros

¿Qué ventajas le ofrecemos?

- 1) El mejor reaseguro en el exterior.
- 2) Póliza de incendio sin cargo por el 50% de la suma asegurada por granizo hasta un máximo de 10 quintales.
- 3) Gastos de resembrar sin cargo.
- 4) Pagos por siniestros ultrarápidos.

COOPERACION MUTUAL PATRONAL SEGUROS
Fundada en 1926

CASA CENTRAL: 25 de Mayo 530. Tel. (0342) 435100 - 435200 y rotativa - Fax Producción (0342) 443396 - 423882
Fax Siniestros (0342) 423883 - 2600 VENADO TUERTO (Dta. Fax) - E-Mail: seguro@cooperacionmutual.com.ar

iii! EL REGALO PERFECTO!!!

LA PULSERA DE LOS SIETE PODERES

Activadora de los Siete Chakras

Sus componentes orgánicos y magnéticos brindan un perfecto equilibrio energético canalizando y atrayendo la energía positiva a cada uno de los siete centros energéticos llamados chakras. Evitando así dolores reumáticos, de articulación, estrés, dolores de cabeza, espalda, cintura, cansancio, agotamiento; incluso ayuda para la impotencia sexual y frigidez porque activa en el kundalime que es el chakra de la sexualidad.

Se utilizan en el brazo derecho para adelgazar, dejar de fumar o beber en poco tiempo, porque controla la ansiedad. Activa sobre el chakra central que permite la lucidez total y un aumento en la capacidad de memoria rápida.

Recomendado para estudiantes y profesionales. Para problemas en el amor ha brindado excelentes resultados por crear un equilibrio de armonía y tranquilidad, en el hogar y la pareja.

COMUNIQUE AL 011-49622874
ó 011-48299310 - Entrego contra reembolso

24

VARIOS

Tía María
C.I.M. LAVALLÉ 725

COMISIONES
Bs. Aires - La Plata
Tr. URUGUAY 1114
de 15 a 20 hs.

COMISIONES A BUENOS AIRES
Martes y Jueves
Cristina Animendi
CATAMARCA 360
Tel. (0342) 431718 - V.T.

"CHIVIL-CO" Arbolitos navidad, luces, adorno, etc. p/ mayor y menor. Bici faja \$ 48, Ab-Shaper p/abdomen y piernas c/video caset \$ 37, Santa Fe 870."

100 LADRILLOS de obra reciclados vdo. \$ 10. Tr. Garibaldi 616. Tel. (0342) 425669."

2 ALMOHADONES vdo. \$ 4 c/u. Tr. Correo 798."

2 MESAS de billar vdo. Tr. Tel. (0342) 423699."

2 PERSIANAS de enrollar, de madera 1,20 x 1,10 c/tapeador vdo. Tr. Caseros 31. V.T."

20 MTS. rollo tejido vdo. \$ 10. Tr. Brown 250."

25 MTS. manguera PVC reforz. 3/4" vdo. \$ 10. Tr. Saenz Peña 1650."

3 CHAPAS de Cinc y maderas lagacho vdo. \$ 25. Tr. Garibaldi 616. Tel. (0342) 425669."

3 HANDY banda corrida vdo. Tr. Junín 1710. Tel. (0342) 428232."

4 MTS. cadena mediana de tiro vdo. \$ 12. Tr. Caseros 616. Tel. (0342) 425669."

4 POSTES quebracho 2,50 mts. c/u vdo. \$ 13 c/u. Tr. Garibaldi 616. Tel. (0342) 425669."

VENDO Muy Barato

Góndolas Heladeras Conservadoras

Excelente estado, tratar.

SUPER 9 DE JULIO
TEL. (0342) 433455

LADRILLOS DE CHACABUCO

de RICARDO GABRIEL

Comunes, media vista y vistos

Tel. (0342) 426384 - 428166

COMISIONES A BUENOS AIRES

Lunes - Miércoles - Viernes

AZCUENAGA 1140
Tel. (0342) 431872
Celular N° 15-664818

HIDROLAVADOS ARENADOS

*Torneta e Inodoros *Herrería e Surtidos

RESPONSABILIDAD
Trabajos en el día

Tr. RUTA 8 Y BASUALDO
TEL. (0342) 420710

COMISIONES A RIO CUARTO E INTERMEDIAS

Lunes - Miércoles - Viernes

EDUARDO ROMITI
Tel. (0342) 15-662702

MUDANZAS Y FLETES MINGO

Tel. (0342) 470514

FUEGOS ARTIFICIALES

- RECIBA EL MILENO -
Mini Shows ardenos que usted mismo puede ejecutar.
Encárguelos con anterioridad.

PUEYREDON 681
Telefax (0342) 421517

AQUALANDIA

Clases de natación y fútbol. Transporte incluido.

- CONSULTAS
Tel. (0342) 436621

SALIDA

5/12 : Salto Argentino (Panto Sierra)

BELGRANO 2066
Tel. (0342) 436664

REPARACION DE MAQUINAS DE OFICINA

Maquinas de escribir
Calculadoras * Telefonos
Teclados * Impresoras
ATENDEMOS TODA LA ZONA
Servicio a domicilio

CARLOS AIME
Frenca 2034
Tel. 426613 - V.T.

40 REVISTAS Escala Ilustrada Español-Alemán vdo. \$ 35. Tr. Garibaldi 616. Tel. (0342) 425669."

50 TEJAS negras vdo. \$ 25. Tr. L. Malinas 535."

6 POSTES lagacho 2 mts. c/u vdo. \$ 5 c/u. Tr. Garibaldi 616. Tel. (0342) 425669."

FM SPORT 103.3

Todo tiene un porque en la mañana

esenci@digital
navegando en la realidad

información y deportes en tiempo real

Una realización de: **arielvargaproducciones**

Conducción: **Sergio Kresic** y **Javier Nieva**

Producción: **Alejandra Yelin** y **Paula Barizone**

GRUNALE HNOS S.H.

agradece **YPF** s.a.

la designación como mandatarios de su aeroplanta y comunica a los distinguidos clientes que estamos a su entera disposición con nuevos canales de comercialización para los productos aeronáuticos YPF s.a., en el Aeródromo Municipal "Tomás B. Kenney".

Telefax (0342) 426354

VESTIMENTA - SERVICIOS - ESPARCIMIENTOS

COMISIONES A BUENOS AIRES
FERNANDO LAZZARETTI
MARTES Y VIERNES-ALMAFUERTE 1010
TEL. (03462) 423910

COMISIONES EDGARDO DAVE
CAPITAL FEDERAL
LEGALIZACIONES - MINISTERIOS
MARTES Y JUEVES - BELGRANO 1506 - D. Funes 813
TEL. (03462) 434532/425782
Cel. 15-664056

COMISIONES A BUENOS AIRES
Y pequeñas encomiendas todos los días de lunes a Viernes
NESTOR CUFRE
CHACABUCCO 329
TEL. (03462) 421012-V.T.

8 PULLOVERS dama todos \$ 15
L.15. Torre 2295.
ACTAS de Ley autenticadas de Melincue y Santa Fe. Tr. Tel. (03462) 425652.
ACTIVO con contrato en C.Ty Personal grafica, compra, venta de equipos. Tr. Cel. 15511561.

ALMBRE de paja y lino nvo. vdo. \$ 2. Tr. Garibaldi 610. Tel. (03462) 425669.
ANTIGÜEDADES: muebles, candeleros, encajonados, etc. Tr. (03462) 425669.
APROVECHE MORATORIA, Registros profesionales, Profesionales Union, San Martín 1085. Tel. (03462) 423890.

ARAÑA antigua vdo. \$ 15. Tr. Chacabuco 375. V.T.
ATENCIÓN Kiosqueros y rivendedores: vdo. accesorios/p/ cabello, biquitero, c/pequeña prevención. Tr. Junín 1710. Tel. (03462) 423832.
BAÑERA fundición \$ 50. Tr. Calmatraca 403.

BICICLETA Cross vdo. \$ 20. Tr. E. Luján 1529. Tel. (03462) 425177.
BOTAS de marroquin \$ 159. Tr. Torre 2295.
BOTE uno, c/motor Evlnwide 25 HP y trailer vdo. Tr. Tel. (03462) 425196.
CAMPERA cuero T-50 m.b. est. vdo. \$ 50. Tr. Moreno 2294. Tel. (03462) 430997.

CARPA p/6 personas vdo. \$ 60. Tr. Tel. (03462) 427994 de 13 a 15 hs.
CARRITO 2 ruedas vdo. Tr. Rincuniman y Rivadavia (Lavadero).
CARRITO vdo. Tr. Pcia 1248. Tel. (03462) 423011.
CARRO de 4 ruedas vdo. Tr. Eterovich 107. V.T.

CARTEL chapado fase 3 x 2 mts. vdo. \$ 95. Tr. Turner 1022. Tel. (03462) 423657.
CARTERA cuero marroñ \$ 18. Tr. Torre 2295.
CELULAR activado con tarjeta vdo. Tr. Tel. (03462) 433290.
CELULARES nuevos Motorola DPC-550 con función, tapa \$ 140 o \$ 100 de crédito ind. Tr. Cel. 15511561.
CELULARES vnos. o cordatos, activo y/o inact, tarjeta o bono p/ V.T. y zona. Tr. Chacabuco 1770. Cel. 15511561-661948.
CHAPAS de c/ lavadora vdo. \$ 34. Tr. Ayacucho 1165.

Sr. KIOSQUERO
Protección y juegos artificiales para el fin del invierno.
Tr. Tel. (03464) 480551/481495
Cel. (03465) 15-654650

MAQ. DE CORTAR FIAMBRE
Bianchi, completa c/ afillador y motor grande \$ 280
D. VILELA 40 - P. ALTA o SANTA FE 720

LANCHA
4,40 mts. c/motor
Yamaha 50 hp impcc. c/ trailer vdo.
Tr. Tel. (03462) 420695/425549 - Cel. 15-665346

LA MEJOR PARRILLADA A LEÑA
Parrilla Los Sauces
HACETURESERA
TEL. (03462) 421779

HOGARLAN'S BEBE
El ajuar para tu bebé
-Sorteos un catre cuna-
Tr. J.B. ALBERDI 1158

PARTIDAS DE Nacimientos Casamientos Defunciones DE MELINCUE - Se consiguen en el día LLEVAMOS Y TRAEMOS EXPEDIENTES.
Tel. (03462) 424127- De 13 a 20 hs.

COLONIA de vacaciones Sueños de colores. Inscripción Iruazungo \$27. Uruguay 1654. Tel. (03462) 438785. Niños de 1 a 6 años.
CONSERVADORA 4 ptas. en funcionamiento, vdo. urgente \$ 250. Tr. Quintana 1028. Hor. comercio.
CONSERVADORA horizontal comp. de acero inox. 3 ptas. de 20 x 0,85, semi nueva vdo. Tr. Belgrano 338. Tel. (03462) 492828.

COPY PRESS. Fotocopias, kioscos, anillados, plastificados, sellado de gama. Tr. Estrugamou 1235. V.T.
CORTADORA de césped Pavichic c/motor Villa 8 HP vdo. Tr. Calmatraca 31.
CORTADOR de riego poco usado vdo. Tr. Tel. (03462) 436838. Cel. 15-662408.
CUNATRICICLO batería est. vdo. Tr. Tel. (03465) 425356/423447. Fírmal.
CUNA c/colchón vdo. \$ 40. Tr. Garibaldi 355. Tel. (03462) 431022.
CUNA c/colchón, almohada y bebebido vdo. \$ 40. Tr. (03462) 430576 de 13.30 a 16hs.
CUNA p/bébé m.b. est. vdo. \$ 30. Tr. Tel. (03462) 431012-424948-430278.
CUPULA de fibra, puerta libro \$ 350 vdo. Tr. Francia 2024. Tel. (03462) 433667.

CURSO de dibujo, caricatura completo c/ cuadernos vdo. \$ 100. Tr. Tel. (03464) 480892. Chabás.
DE CODIFICADORES "Chivito". C/ Santa Fe 870.
DISPENSER Purgante m.b. est. vdo. Tr. (03462) 431347. Calcatraz 3368.
DIVISOR de circuitos c/ partes 3.20 x 2.20 mts. vdo. \$ 60. Tr. Chile 11268 hor. com.
ENFRIA botella vdo. \$ 100. Tr. Chacabuco 375. V.T.
ENGANCHES p/ Fiat 128 \$ 25 vdo. Tr. Tel. (03462) 427444 desp. de las 12hs.
ENRIQUE DIEZ. Servicio de cadertera; pago de impuestos, mandatos varios, etc. Cel. 15-605298.
ENRIQUE/QUELIESA. Se te gusta asociarte a inalcantables. (Fans Club Oficial) vdo. Tr. (03462) 430215. Acuña.
ENVASES de porrones y damajuanas 5 lbs. vdo. Tr. Brown 250.
ESCOPECTAL. 16 l caño gallo

TODO PARA SUPISCINA
BARRERFONDOS
FILTROS
BOMBAS
CLORO
ALGUCIADAS
ESTRUGAMOU 1859
TEL. (03462) 439350

oculto vdo. Tr. Cel. (03462) 15-511739.
ESCUELA DE NATACION, Bebés, niños y adultos. Compro. Profesional de Playway, San Martín 1085. Tel. (03462) 437320.
ESTANTERIA vdo. \$ 50. Tr. Calmatraca 1434.
FUSIONADORA p/ caño vdo. vdo. Tr. Cerro 535. Cel. 15-505299.
NUTRILE de lombrias y fertilizantes orgánicos vdo. Tr. Balcarce 2213. Tel. (03462) 431118.
OFERTA para nueva. Tel. (03462) 422227.
PAREOS nros. largos y cortos vdo. \$ 5. Tr. Libertad y Caseros.
PARRILLAS 40 x 60 cm vdo. \$ 15. varias medidas, asadores portátiles, vejas, parr. puestas, portones, canaletas, techos, tendedores. Tr. Iruazungo 1700.
PATRES TMG p/ NF 37 perf. est. con todo. vdo. Tr. (03462) 432463.
PELERO inflable 2 x 2 m. vdo. o p/mto. Tr. Casey 669. Tel. (03462) 427388.
PERSIANA nueva enrollar 1.80 x 1.25 vdo. Tr. 3 de Febrero 840.
PIEDRA Mami 70 x 70 vdo. \$ 15. Tr. S. Brett 854. Tel. (03462) 438184.
PIEDRA masca chabcha vdo. \$ 50. Tr. Pja. Público 437. Cel. 15-665710.
PIEDRA Polipolino 2,60 x 1,60 x 0,60 \$ 50. Tr. I. Malvinas 535.
PIELETa de cemento 5,20 x 1,45 x 1,40 mts. nueva, sin uso de colocación incluida. vdo. \$ 3.000. Tel. (03465) 493245. Chovet.
PIELETa fbra 3,50 x 2,60 vdo. Tr. Tel. (03462) 423797.
PIELETa fbra de vidrio usada vdo. Tr. Tel. (03465) 425355/423547. Fírmal.
PIELETa fbra vidrio 1,70 x 1,20 x 25. Tr. I. Malvinas 535.
PIRAGUA est. vdo. vdo. Tr. Tel. (03462) 425355/423547. Fírmal.
PLACAS (8) usual, plangui vdo. vdo. \$ 400. Tr. Drenque 736. V.T.

PLANOS. Viviendas 2 dorm. Consulte honorarios promocionales. Profesionales Union, San Martín 1085. Tel. (03462) 423890.
POLLERAS de gda. nros. vdo. \$ 5. Tr. Libertad y Caseros.
POOLYs metálicos apl. Tr. Tel. (03462) 498224.
PUERTA Mosquitera madera vdo. Tr. Moreno 1495.
RAMPINALLA única en la zona. \$ 40 x 40 cm vdo. Tr. Casey 669. Tel. (03462) 427388.
REVOLVER calibre 38 especial vdo. \$ 100. Tr. Tel. (03462) 423231.
ROSAPIADA m.b. est. vdo. \$ 5 y \$ 8. Tr. Tel. (03462) 431012-424948-430578.
SACO uno. T. 58 vdo. \$ 30. Tr. Avellanida 134. Tel. (03462) 425298.
SANDALIAS c/ plataforma de color negro, chard N° 37 vdo. \$ 10. Tr. Lavalle 2060. V.T.
SANTARIOS varios vdo. Tr. Rincuniman y Rivadavia (Lavadero).
SEASAN lechones a m. precio. \$ 2.20 de Abril 270. Tel. (03462) 432421.
SEPREPARAN vlnas, comidas caseras y pizzas artesanales c/ entrega a domicilio. Tr. Tel. (03462) 436799.
SERVICIO de máquina de coser a domicilio, familiares, autor. y comunes, todas las marcas. Tr. Tel. (03462) 431111.
SILLITAS bebé c/motor vdo. \$ 15. Tr. Dimmer 765.
SOPORTE p/ platos c/ cincinato. Tr. Alem y Di Martino. Cel. 15670501.
TABLA Windsurf Drake comp. vdo. Tr. (03462) 461769. V.T.
TAPIALES vdo. Tr. Laprida 700. Dom. part. Chaco 450. Tel. (03462) 424720.
TAPIALES vdo. m. mínima entrega \$ 100. Tr. Beruti 773. Cel. 15-506868.
TAPIALES vdo. m. fuertes y mejor terminados. vdo. Tr. M. Argentinos 1336. Tel. (03462) 433668.
TELEFONO de detector de llamadas vdo. \$ 60. Tr. Garibaldi 355. Tel. (03462) 431022.

Ind. Plástica Tortolo
PILETAS DE PLASTICO REFORZADO CON FIBRA DE VIDRIO
GARANTIA 5 AÑOS
EL PRECIO MAS BAJO DEL PAIS PORQUE "SOMOS FABRICANTES"
CUANDO DESESE CAMBIARLA POR UNA MAS GRANDE SE LA RECIBIMOS EN PARTE DE PAGO
ADEMAS: Tanques - Baños Químicos - Reparaciones - Trabajos Especiales
Ruta 8 y Eterovich - Venado Tuerto

NECESITO Revista Viva c/apa Che Guevara. Tr. España 1079. Tel. (03462) 425401.
NICHU vdo. Coop. Asist. Social. Tel. (03462) 430222.
FERTILIZANTE de lombrias y nutrientes orgánicos vdo. Tr. Balcarce 2213. Tel. (03462) 431118.
OFERTA para nueva. Tel. (03462) 422227.
PAREOS nros. largos y cortos vdo. \$ 5. Tr. Libertad y Caseros.
PARRILLAS 40 x 60 cm vdo. \$ 15. varias medidas, asadores portátiles, vejas, parr. puestas, portones, canaletas, techos, tendedores. Tr. Iruazungo 1700.
PATRES TMG p/ NF 37 perf. est. con todo. vdo. Tr. (03462) 432463.
PELERO inflable 2 x 2 m. vdo. o p/mto. Tr. Casey 669. Tel. (03462) 427388.
PERSIANA nueva enrollar 1.80 x 1.25 vdo. Tr. 3 de Febrero 840.
PIEDRA Mami 70 x 70 vdo. \$ 15. Tr. S. Brett 854. Tel. (03462) 438184.
PIEDRA masca chabcha vdo. \$ 50. Tr. Pja. Público 437. Cel. 15-665710.
PIEDRA Polipolino 2,60 x 1,60 x 0,60 \$ 50. Tr. I. Malvinas 535.
PIELETa de cemento 5,20 x 1,45 x 1,40 mts. nueva, sin uso de colocación incluida. vdo. \$ 3.000. Tel. (03465) 493245. Chovet.
PIELETa fbra 3,50 x 2,60 vdo. Tr. Tel. (03462) 423797.
PIELETa fbra de vidrio usada vdo. Tr. Tel. (03465) 425355/423547. Fírmal.
PIELETa fbra vidrio 1,70 x 1,20 x 25. Tr. I. Malvinas 535.
PIRAGUA est. vdo. vdo. Tr. Tel. (03462) 425355/423547. Fírmal.
PLACAS (8) usual, plangui vdo. vdo. \$ 400. Tr. Drenque 736. V.T.

PLANOS. Viviendas 2 dorm. Consulte honorarios promocionales. Profesionales Union, San Martín 1085. Tel. (03462) 423890.
POLLERAS de gda. nros. vdo. \$ 5. Tr. Libertad y Caseros.
POOLYs metálicos apl. Tr. Tel. (03462) 498224.
PUERTA Mosquitera madera vdo. Tr. Moreno 1495.
RAMPINALLA única en la zona. \$ 40 x 40 cm vdo. Tr. Casey 669. Tel. (03462) 427388.
REVOLVER calibre 38 especial vdo. \$ 100. Tr. Tel. (03462) 423231.
ROSAPIADA m.b. est. vdo. \$ 5 y \$ 8. Tr. Tel. (03462) 431012-424948-430578.
SACO uno. T. 58 vdo. \$ 30. Tr. Avellanida 134. Tel. (03462) 425298.
SANDALIAS c/ plataforma de color negro, chard N° 37 vdo. \$ 10. Tr. Lavalle 2060. V.T.
SANTARIOS varios vdo. Tr. Rincuniman y Rivadavia (Lavadero).
SEASAN lechones a m. precio. \$ 2.20 de Abril 270. Tel. (03462) 432421.
SEPREPARAN vlnas, comidas caseras y pizzas artesanales c/ entrega a domicilio. Tr. Tel. (03462) 436799.
SERVICIO de máquina de coser a domicilio, familiares, autor. y comunes, todas las marcas. Tr. Tel. (03462) 431111.
SILLITAS bebé c/motor vdo. \$ 15. Tr. Dimmer 765.
SOPORTE p/ platos c/ cincinato. Tr. Alem y Di Martino. Cel. 15670501.
TABLA Windsurf Drake comp. vdo. Tr. (03462) 461769. V.T.
TAPIALES vdo. Tr. Laprida 700. Dom. part. Chaco 450. Tel. (03462) 424720.
TAPIALES vdo. m. mínima entrega \$ 100. Tr. Beruti 773. Cel. 15-506868.
TAPIALES vdo. m. fuertes y mejor terminados. vdo. Tr. M. Argentinos 1336. Tel. (03462) 433668.
TELEFONO de detector de llamadas vdo. \$ 60. Tr. Garibaldi 355. Tel. (03462) 431022.

JUEGO baño blanco c/ grifería y mochar m. vdo. \$ 120. Tr. Chile 11268 hor. com.
JUEGO baño c/ grifería vdo. \$ 70. Tr. Tel. (03462) 423894.
JUEGO sanitario color vdo. \$ 100. Tr. Plazaena 500.
JUEGOS de paño redondos: 4 bañeros, 5 bañeros decorados, 4 cerámicos vdo. Tr. Tel. (03462) 490211.
LADRILLOS block y pilares de luz al mejor precio vdo. Tr. almuerzo 2858. Tel. (03462) 430146.
LADRILLOS comunes p/mto. p/ abstrusos. Tr. Tel. (03462) 433516.
LADRILLOS exc. calidad \$ 120 el ml. puesto en obra c/ra. Tr. L. Torre 2398. Tel. (03462) 426304.
LADRILLOS usados vdo. \$ 65 el ml. Tr. 2 de Abril 1938. Tel. (03462) 432799.
LADRILLOS vdo. \$ 95 el ml. puesto en obra. Tr. Tel. (03462) 432799.
LADRILLOS viados vdo. \$ 90. Tr. Tel. (03462) 425401.
LANCHA Pagiattini c/motor Meru 500 cc/ comandos vdo. Tr. (03465) 424221 o 15654308. Fírmal.
LAVARROPA Establón de Lujó, semi-automático m. b. est. vdo. \$ 100. Tr. Tel. (03462) 431012-424948-430578.
LAVATORIO baño chico vdo. \$ 10. Tr. S. Brett 854. Tel. (03462) 438217.
LÓTOS de vestidos, polleras, sacos y chombras p/dama vdo. \$ 48. Tr. Garibaldi 616. Tel. (03462) 426669.
MANIQUÍ/ople de madera niños \$ 20 vdo. Tr. Tel. (03462) 431012-424948-430578.
MAQ. de coser Godace, semi-nueva vdo. Tr. Tel. (03462) 412825.
MAQ. de coser vdo. \$ 100. Tr. Tel. (03462) 431717.
MAQ. p/rotelaria: cocina, heladora, horno pizzero etc. vdo. Tr. Junín 2075. Tel. (03462) 431185.
MAQUINA de coser a pedal vdo. funcionando \$ 40. Tr. Argento 1955.
MAQUINA escribir portatil Remington vdo. \$ 120. Tr. Junín 1795. Tel. (03462) 426911.
MARCADOR p/ kiosco c/ vidrio y madera. 2 x 1,70 mts. vdo. \$ 80. Tr. Chile 11268 hor. com.
MATRADOR de acero inox. c/ cajonera vdo. \$ 70. Tr. Chacabuco 375. V.T.
MUEBLES p/panadería: mostradores, vitrinas, etc. vdo. Tel. (03462) 430174.
MUEBLES p/pequeña oficina u. usados compo. Tr. Tel. (03462) 430302.
MUSCULOSAS dama nvas. todos gñes vdo. \$ 5. Tr. Libertad y Caseros.

AGRADECIMIENTO
ELCIRA A.A. LEYENDECKER SQUAGLIA DE SGAUVETI SALVO
05 - 11 - 1999
Su hija Betty, agradece infinitamente a Servicio de Ambulancias E.P.A., Médicos y Personal a Sanatorio San Martín, Directivos Médicos y Enfermeras de Caspa, Intensivo a su Médico de cabecera Dr. Reynaldo Casco, a familiares, vecinos y amigos, que me acompañaron y en ningún momento me dejaron sola, a la Coop. de Servicios Funéreas de V. Tuerto, al Banco Ferrovial, a la Coop. de Luz y Fuerza, al Personal del Cementerio Municipal, a nuestros clientes y Proveedores, al personal de la Asistencia Municipal esp. al Dr. Pérez Moretto, Al Pádis Santos de la Capilla Sagrado Corazón que todos los domingos a las 9hs. ofició misa por ella. A la Parroquia "Santa Elena", que el Sábado 27 del corriente a las 20 hs., ofreció una misa en su memoria, y Jesucristo por acompañarme en este espantoso momento y ayudarme a seguir el camino de mis más queridas y esperanzas que hubiese.

RECORDATORIO
A OLGA TRIMESA A 9 MESES DE SU PARTIDA
Porque aún vivo...
Vives en cada pedacito tuyo que dejaste con vida en la tierra. Vives también en el recuerdo de todos los que te conocieron y te compartamos. Eres una luz que nos acompañas permanentemente; yo sé que desde allá, aún nos sigues protegiendo. Pero... como duele tu ausencia, quiero que estás de vuelta ahora me consuela visitarte cada semana, llevarle flores blancas y cuando puedo jazmines.

RECORDATORIO
A OLGA TRIMESA A 9 MESES DE SU PARTIDA
Porque aún vivo...
Vives en cada pedacito tuyo que dejaste con vida en la tierra. Vives también en el recuerdo de todos los que te conocieron y te compartamos. Eres una luz que nos acompañas permanentemente; yo sé que desde allá, aún nos sigues protegiendo. Pero... como duele tu ausencia, quiero que estás de vuelta ahora me consuela visitarte cada semana, llevarle flores blancas y cuando puedo jazmines.

RECORDATORIO
A OLGA TRIMESA A 9 MESES DE SU PARTIDA
Porque aún vivo...
Vives en cada pedacito tuyo que dejaste con vida en la tierra. Vives también en el recuerdo de todos los que te conocieron y te compartamos. Eres una luz que nos acompañas permanentemente; yo sé que desde allá, aún nos sigues protegiendo. Pero... como duele tu ausencia, quiero que estás de vuelta ahora me consuela visitarte cada semana, llevarle flores blancas y cuando puedo jazmines.

RECORDATORIO
A OLGA TRIMESA A 9 MESES DE SU PARTIDA
Porque aún vivo...
Vives en cada pedacito tuyo que dejaste con vida en la tierra. Vives también en el recuerdo de todos los que te conocieron y te compartamos. Eres una luz que nos acompañas permanentemente; yo sé que desde allá, aún nos sigues protegiendo. Pero... como duele tu ausencia, quiero que estás de vuelta ahora me consuela visitarte cada semana, llevarle flores blancas y cuando puedo jazmines.

Tribunales Edictos Convocatorias

En autos "GUTLEIN, MIGUEL ANGEL s/ PEDIDO DE CUERBRA DIRECTA" - Exped. N° 851 - Año 1999, en trámite por el Juzgado de Primera Instancia de Distrito in Civil y Comercial de la Primera Nombración de Venado Tuerto (Sta. Fe), a cargo del Dr. Marcelo Ferraro, Secretario en suplencia; se ha dispuesto mediante resolución N° 449 de fecha 02 de junio de 1999: Declarar la quiebra de Miguel Angel Gutlein, argentino, D.N.I. N° 10.602.193, casado, mayor de edad, "ex-comerciante", domiciliado realmente en Castelll N° 743 de Venado Tuerto. Fijar como fecha hasta la cual los acreedores deberán presentar al Síndico C.P.N. Miguel Angel Vidualetta con domicilio en Castelll N° 743 de Venado Tuerto los títulos justificativos de sus créditos la del día 15 de diciembre de 1999. Informes individuales 15 de febrero del 2000 e Informe general día 29 de marzo del 2000. Edictos: Boletín Oficial y Diario "El Informer" por 5 (cinco) días, excepto pago previo Ar. 89 Ley 24.522. Venado Tuerto, 15 de Noviembre de 1999. 5 Pub. - 23, 24, 25, 26 y 27/11/99.

partidos por la LIGA NACIONAL

Viernes 26/11 a las 21.30 hs.

OLIMPIA vs. BRAS SAUTARIAS

Domingo 28/11 a las 21 hs.

OLIMPIA vs. REGATAS DE SAN NICOLAS

El Informer 25 AGRADECIMIENTOS

CARMINA PERONA
Agradece a los Dns. Guillermo y Viviana Araujo y a todo el personal en gral. del Gerintico Santa Fe por las atenciones brindadas a su Sra. suaga.

SUB - RUBROS DEL RUBRO 27
RECORDATORIOS
MISAS
AGRADECIMIENTOS

AGRADECIMIENTOS
AGRADECIMIENTOS
AGRADECIMIENTOS

El Informer 25 AGRADECIMIENTOS

CARMINA PERONA
Agradece a los Dns. Guillermo y Viviana Araujo y a todo el personal en gral. del Gerintico Santa Fe por las atenciones brindadas a su Sra. suaga.

SUB - RUBROS DEL RUBRO 27
RECORDATORIOS
MISAS
AGRADECIMIENTOS

AGRADECIMIENTOS
AGRADECIMIENTOS
AGRADECIMIENTOS

El Informer 25 AGRADECIMIENTOS

CARMINA PERONA
Agradece a los Dns. Guillermo y Viviana Araujo y a todo el personal en gral. del Gerintico Santa Fe por las atenciones brindadas a su Sra. suaga.

SUB - RUBROS DEL RUBRO 27
RECORDATORIOS
MISAS
AGRADECIMIENTOS

AGRADECIMIENTOS
AGRADECIMIENTOS
AGRADECIMIENTOS

El Informer 25 AGRADECIMIENTOS

CARMINA PERONA
Agradece a los Dns. Guillermo y Viviana Araujo y a todo el personal en gral. del Gerintico Santa Fe por las atenciones brindadas a su Sra. suaga.

SUB - RUBROS DEL RUBRO 27
RECORDATORIOS
MISAS
AGRADECIMIENTOS

AGRADECIMIENTOS
AGRADECIMIENTOS
AGRADECIMIENTOS

El Informer 25 AGRADECIMIENTOS

CARMINA PERONA
Agradece a los Dns. Guillermo y Viviana Araujo y a todo el personal en gral. del Gerintico Santa Fe por las atenciones brindadas a su Sra. suaga.

SUB - RUBROS DEL RUBRO 27
RECORDATORIOS
MISAS
AGRADECIMIENTOS

AGRADECIMIENTOS
AGRADECIMIENTOS
AGRADECIMIENTOS

El Informer 25 AGRADECIMIENTOS

CARMINA PERONA
Agradece a los Dns. Guillermo y Viviana Araujo y a todo el personal en gral. del Gerintico Santa Fe por las atenciones brindadas a su Sra. suaga.

SUB - RUBROS DEL RUBRO 27
RECORDATORIOS
MISAS
AGRADECIMIENTOS

AGRADECIMIENTOS
AGRADECIMIENTOS
AGRADECIMIENTOS

El Informer 25 AGRADECIMIENTOS

CARMINA PERONA
Agradece a los Dns. Guillermo y Viviana Araujo y a todo el personal en gral. del Gerintico Santa Fe por las atenciones brindadas a su Sra. suaga.

SUB - RUBROS DEL RUBRO 27
RECORDATORIOS
MISAS
AGRADECIMIENTOS

AGRADECIMIENTOS
AGRADECIMIENTOS
AGRADECIMIENTOS

El Informer 25 AGRADECIMIENTOS

CARMINA PERONA
Agradece a los Dns. Guillermo y Viviana Araujo y a todo el personal en gral. del Gerintico Santa Fe por las atenciones brindadas a su Sra. suaga.

SUB - RUBROS DEL RUBRO 27
RECORDATORIOS
MISAS
AGRADECIMIENTOS

AGRADECIMIENTOS
AGRADECIMIENTOS
AGRADECIMIENTOS

PROFESIONALES Universitarios

Tia Maria
CINEMATOGRÁFICA
LABORATORIO

PSICOLOGA
MARCELA RODRIGUEZ
Mat. 1822
Consultas:
ALVEAR 861 1° P.
Tel. (03462) 430652

ESTUDIO PAOLINI RUBEN DABOVE
Asesorías Impositivas - Provisionales, Sueldos, Impuestos, Atención pagos. Trabajos de computación
- Consultar abonos mensuales -
MAIPU 710
Tel. (03462) 421587

ENFERMEDADES DEL APARATO DIGESTIVO
Lorida
CENTRO MEDICO
Dr. Gustavo De Glee
CLINICO GASTROENTEROLOGO - VIDEOENDOSCOPIAS
Pellegrini 721 - Tel. 434607 - Venado Tuerto.

DIAGNOSTICO Y TRATAMIENTO DE ENFERMEDADES ALERGICAS
Dr. MARIO L. BOSERNITZAN
Médico especialista - Reg. 56/018
centro médico de asma y alergia
Moreno 321 - Tel. 425776 - V. Tuerto

ASMA, ALERGIAS
Dr. R. SANCHEZ VILLA
NIÑOS Y ADULTOS
ATENCIÓN 21 y 22/12/99
Clínica Mitre
Mitre 545-Tel. (03462) 437899
San. Castellí Tel. (03462) 421716

Dra. MARTA B. ROSSO
Odontología - Ortodoncia
* Atiende todas las Mutuales
PELLEGRINI 824
Tel. (03462) 436430 - V.T.

Dr. GUSTAVO J. MORBIDONI
Medicina General
Flebología y Linfología
Várices - úlceras
ATIENDE EN V. TUERTO
DÍAS MARTES
Mitre 545-Tel. (03462) 430157 - V.T.
ORONO 1454
Tel. (0341) 4260400 - ROSARIO

¿ PLANOS ?
Profesionales Unidos
ARQUITECTURA
POLIOTTO HUGO (Arg.)
MEDINA LUPE (M.L.O.)
MENSURAS, AMOJ.
DOMINGUEZ JORGE (Agrim.)
GAS - CLOACAS
MEDINA ALDO (Mat. 5859-049)
San Martín 1085 - Tel. 423280
APROVECHE MORATORIA
REGULARICE AHORA

Dra. ROSANA GROSSI
Médica Tocoginecóloga
Control de embarazo y parto
anticoncepción, menopausia,
control ginecológico.
- CLINICA MITRE -
MITRE 545
Tel. (03462) 437899/430899

ESTUDIO CONTABLE IMPOSITIVO PREVISIONAL
C.P.N. Mat. 7498-05
M. Cristina Morales
BELGRANO 1341
Teléfax: (03462) 425456/
432871
Horario de atención de 8 a 15 hs.

INSTITUTO DEL DIAGNOSTICO
♦ **DRA. SUSANA M. RUSSO**
Gastroenteróloga * Videocendoscopista
♦ **DRA. CLAUDIA BELBUZZI**
Endocrinóloga * Diabetes * Obesidad
♦ **Dr. José Luis SOLHAUNE**
Médico Psiquiatra * Psicoterapeuta
♦ **DRA. DANIELA BUSTOS**
Neumóloga * Alergista
Niños - Adultos
Estudios funcionales respiratorios
♦ **PSGA. MARIA INÉS PETCOFF**
Atención psicoterapéutica
Diagnóstico
Saavedra 843 - Telefax (03462) 421002

HEMATOLOGIA
Ana Victoria Galeazzi
Médica Clínica
Especialista en Hematología
INSTITUTO DE HEMOTERAPIA E INMUNHEMATOLOGIA
MITRE 1128 - TELEFAX (03462) 421892 - V. TUERTO

CIRUGIA PLASTICA
Dr. PANNUNZIO
CONS. LAVALLE 561
Tel. (03462) 421164 - V.T.

ESPECIALISTA DE PIEL
Dra. SONIA IRAZOQUI
CONSULTAS:
LAVALLE 561
Tel. (03462) 425631

DR. JORGE SASLAVSKY
Prof. Adj. Ad. II. de la Fac. de Medicina de Rosario
ESPECIALISTA EN ENFERMEDADES DE LA SANGRE
HEMATOLOGIA HEMOTERAPIA
TRANSFUSIONES MEDULA ÓSEA
21 años de trayectoria en V. Tuerto
Atiende días martes en consultorio del Dr. Adlercreutz.
Pedir turnos, Mitre 1128, Tel. (03462) 421363 - 431141

TRAUMATOLOGO ORTOPEDISTA
Dr. ALBERTO MURUAGA
PELLEGRINI 660
Tel. (03462) 431111

KINESIOLOGA Miriam Cáceres
de Diaz Neto. Matr. 1507.
Pre-ortopedia - Secuencial.
Drenaje Linfático manual.
Domicilio. Tr. Junín 875. Tel.
(03462) 433113.

TÓMATE VACACIONES
Aprendiendo P.N.L.
Elige tu horario personal
en "Solar
esparcimientos"
GARIBALDI 630
Tel. (03462) 425669

Laboratorio de Patología
Comunican su nueva dirección:
Junín 280
Telefax
(03462) 426398
Venado Tuerto

DISFUNCIONES SEXUALES
DR. GUILLERMO MAROT
EVACUACION PRECOZ - IMPOTENCIA
Genitales - Próctica - Infertilidad.
Atiende: 07/12
Moreno 321 (V. Tuerto) - Tel. 425776
Ovidio Lagos 1465 (Rosario) - Tel. (0341) 4219586

Tratamiento Biológico Natural
Obesidad
Hábito de fumar
EMBRIOTERAPIA
Artritis - Artrosis - Osteoporosis - Stress - Depresión
Angustia - Síndrome de cansancio crónico
Dr. Jaime A. Chejter
M.P. 7190
ATIENDE
VIERNES 3 DE DICIEMBRE
TURNOS AL TEL. (03462) 15665011 - 15662108

LABORATORIO DE HISTOPATOLOGÍA
" Dr. George Papanicolaou "
BIOPSIAS. PAPANICOLAOU. CITOLOGIA
Comunicamos a colegas, amigos y comunidad
en general, la inauguración de nuestro nuevo
laboratorio el día 05. 11. 99
Dra. Susana A. Bomrad
Dra. Silvia N. Huarte
Dra. Gabriela B. Bettín
PELLEGRINI 621 - TEL. (03462) 425362
VENADO TUERTO

PROFESORA ADJUNTA
Dra. Mirta Fleitas
PSIQUIATRA
Ansiedad - Stress - Depresiones - Tercera Edad
Maipú 1273 Te. 03462/421183 - Venado Tuerto

Dra. Beatriz Ferrari
TOCONECOLOGIA
PATOLOGIA MAMARIA
CENTRO MEDICO LERIDA (03462) 434607 - CENTRO DE LA MUJER (03462) 423447
CLINICA COGOLUO - SAN GREGORIO (03382) 470127

BLANCA B. BERNARD
PSICOLOGA
PELLEGRINI 926
Tel. (03462) 422749

Dr. LUIS ANGEL CASTILLA
HOMEOPATIA -
IRIS DIAGNOSTICO
Trastornos digestivos y nerviosos, probl. circulatorios, véricos, reumatismo, asma, menopausia, celulitis,
OBESIDAD
ATIENDE: LUNES 29/11
de 14 a 16 hs. en
ITALIA 618
Tel. (03462) 426336/422147

OCULISTA
Dr. MONTERONI S.
ITURRASPE 686
Tel. (03462) 430157

ESTUDIO Widmer Impositivo contable. Previsional. Contad. Publ. Saavedra y Roca. Tel. (03462) 423991.

REUMA
ARTROSIS
OSTEOPOROSIS
DOLORES DE HUESOS
Dra. CRISTINA PRIGIONE
- MEDICA REUMATOLOGA
Pedir Turnos:
J.B. JUSTO Y GARIBALDI
Tel. (03462) 421247

VARICES - DERRAMES ULCERAS DE PIERNAS
Dr. JULIO FERRERO
M.P. 4641
ATIENDE JUEVES 02/12/99
Pedir turnos Tel. (03462) 425961

ESPECIALISTA DE PIEL
Dra. ADRIANA ARCE DE MONTERONI
* Cirujía Dermatológica
* Ent. de la piel
* Depilación eléctrica definitiva
Tr. ITURRASPE 686
Tel. (03462) 430157

NUTRICION
Lic. ROCIO MEDINA
Ex integrante de la Red Comillot
OBESIDAD
Planes especiales
ATIENDE ARS MEDICA
BELGRANO 672 - Tel. 421046
CEFEM
Castelli 291
Tel. (03462) 424777

DR. C.P.N. Daniel Lamas.
Consejero Económico. Privado.
Colaborador Adj. Honorario de la
Presid. de la Nación desde 1988.
Solución sus problemas
económicos. Consultas s. 10.
Honorarios s/ resultados.
Pueyrredón 1266. Cel. (03462)
15-507153.

LABORATORIOS DE ANALISIS BIOQUIMICOS
HORMONAS POR RADIOINMUNOANALISIS
Dr. Manuel A. Rogiano Dr. Ricardo H. Alberghetti
BIQUIMICOS
ANÁLISIS Y DOMICILIOS
Alvear 966 - Telefax 434746 - Saavedra 843 - Telefax 421002

SOL: ATENCIÓN, PELIGRO.

Capital Soleil
Nueva Generación con Mexoryl SX y XL

PROMOCION ESPECIAL
2 productos de la línea Solar Capital Soleil
\$29

Además:
OBSEQUIO
1 Leche Capital Soleil Post Solar

VICHY LABORATOIRES La salud pasa también por la piel
Farmacia De Gregorio:
Marconi y España - Tel: (03462) 424020
Farmacia Bangher:
Casey y Alvear - Tel: (03462) 427369

El Informa

421155
Periodismo
Una instancia ética creíble

CENTRO DE TRATAMIENTO ONCOLÓGICO
del Centro Médico de Radiaciones S.A.
TELE COBALTO TERAPIA
Ruta 8 Km. 364,5 - Venado Tuerto
☎ (03462) 437756

CONSULTORIOS ODONTOLÓGICOS
Dr. Raúl Titon - Dr. Mario Titon - Dra. Ester E. Bertrán
Dr. Miguel A. Tubbía - Dra. Griselda F. Semelis - Dra. Liliana López
Dra. Carina Titon - Dr. Leonardo Sandler - Dr. Luis A. Briozzo
Pacientes privados - Obras sociales - ♦ Odontología Prisma
Tel: (03462) 422069 - Chacabuco 835 - Venado Tuerto

Dr. LUIS GAY
ESPECIALISTA GARGANTA - NARIZ - OÍDOS
*RINOLARINGOFIBROSCOPIA
*ENDOSCOPIA RINOSINUSAL
*MICROCIRUGIA DE OÍDOS Y CUERDAS VOCALES
CASTELLI 890
Tel. (03462) 421809
De Lunes a Viernes de 16.30 a 19.30 hs.

¡ATENCIÓN! SI QUIERES TENER UNA SILUETA IDEAL
El Dr. Norberto Tobeñas, Atenderá: Obesidad, Alergia, Reuma, Celulitis, Várices, enf. nerviosos y Dig. Parásitos y Asma.
Atiende:
Viernes 3/12/99 todo el día
CASTELLI 1955
Tel. (03462) 426582 - V.T.
Sábado 4/12 por la mañana.
Alvear 387 - Tel. (03462) 425272

ALIMENTOS

En estas fiestas publicite en el medio de mayor cobertura en la región.



TUTE PARRILLA
 carnes de primera calidad
 CHACABUCO 479 - V.T.
 NUEVO TELEFONO
461743
CARNICERIA
 NOVILLO

Paleta esp. x 2,99	Paleta x 2,49
Costeletas x 2,49	Agus Especial 12,00
Agus Cerdo x 1,49	Falda x 1,39
Picada x 2,09	Puchero x 0,79
Hamburguesas 4 x 0,89	
Marucha / Vacío / Tapa x 2,39	

CERDO
 Costeletas x 3,49
 Charizas x 3,99
 Morcillas x 2,49

CARNE de novillo \$ 6,90 el kg
Cordero
París
 SI LO RESERVA CON UNA HORA DE ANTICIPACION LE HACEMOS UN DESCUENTO DE \$ 1,00 el Kg.

Noquis del 29
 2,40 LA PORCION CON SALSA

Lo mejor para sus oídos

102.1 Mhz
 RADIO
SERENA
 VENADO TUERTO



Radio

CLASICA

CARYCO

¡¡¡QUÉ OFERTAS!!!

1 POLLO	\$ 6,00
2 POLLOS	\$ 11,00
Pollo relleno	\$ 10,00
Pollo arrollado	\$ 10,00
Pollo a la pizza	\$ 10,00
1/4 de pollo c/ fritas	\$ 2,00
1 mil. de carne o pollo c/ fritas	\$ 2,00
1 napolit. de carne o pollo c/ fritas	\$ 2,50
Lechón el kg	\$ 8,50
PLATO DEL DIA	\$ 2,00

TEL. 421831 - 434868

BROWN Y ESTRUGAMOU
 L. DE LA TORRE Y ALVEAR

Golosinas **MAR&VAL**

CIGARRILLOS: FRACCIONAMOS TODAS LAS MARCAS

Criollitas x 390	\$ 0,85
Express x 130 - 3 x	\$ 1,00
Juguitos x 100 u	\$ 6,00
Budines 3 x	\$ 1,00
Alfaj. Turimar simple 13 x	\$ 1,00
Coca - Pepsi latas: pack x 24, c/u	\$ 0,50
lata x 1	\$ 0,55

KITS EMPRESARIALES
 TODO EL SURTIDO PARA SU KIOSKO
 ...Y TODO PARA LAS FIESTAS

BELGRANO 148 - TEL. 436 283

Horario cambio de 8 a 22, de lunes a domingo inclusive feriados

FRESCO
 CENTER

- * CHACABUCO Y RUTA 8
 Horario corrido de 7:30 a 20 - TEL. (03462) 433960
 PEDIDOS AL TEL. 424916
- * SANTA FE Y MITRE:
 TEL. (03462) 421184
- * FALUCHO Y SARMIENTO
 TEL. (03462) 435388
- * RUTA 33: (CARNICERIA PLANTA)
 TEL. (03462) 427547
- * EN MURPHY:
 F. BARACCO 154
- * PERGAMINO: ALEM 221

Calidad



Asado dde., el kg.	\$ 1,99
Falda parrillera, el kg	\$ 1,20
Punta de asado, el kg	\$ 1,75
Pecho 3 costillas, el kg	\$ 1,06
Rueda, el kg	\$ 1,69
ATENCION MAYORISTAS	
Asado c/vacío, c/matambre, el kg	\$ 2,18

Para recibir un año muy especial todo deber ser de primera!

Dulce tentación

De Miguel A. Monti

VENTAS POR MAYOR

CHILE 764 - TEL. (03462) 424106 - V. TUERTO

- * Nueces con cáscara y peladas.
- * Almendras con cáscara y peladas.
- * Avellanas c/cásc. y peladas.
- * Pistachio tostado y salado.
- * Dátiles mexicanos.
- * Higos turcos y nacionales.
- * Castañas de Brasil tostadas y saladas.
- * Pasas sultanina
- * Fruta escurrida



CARNICERIA



envíos a domicilio

PEDIDOS

15671274

MITRE Y SAAVEDRA

ROAST BEEF	\$ 2,00
PALETA	\$ 2,00
CHINGOLITO	\$ 2,00
TAPA de ASADO	\$ 2,00
FALDA s/hueso	\$ 2,00
COSTILLA	\$ 2,00
MARUCHA	\$ 2,00

CUADRADA	\$ 2,99	CUADRIL	\$ 3,20	NALGA	\$ 3,20	B. de LOMO	\$ 2,99
----------	---------	---------	---------	-------	---------	------------	---------

SUPER Mercado
Houlin

EL SUPER QUE ELIGIO LA GENTE

TICKET TOTAL - CONFINA
 CREKAR - LUNCHEON CHECK - TICKET
 CANASTA - TODAS LAS TARJETAS

BELGRANO 2047
 TEL. (03462) 424-832

Gaseosa x 2 1/4	\$ 0,79
Criollitas x 3	\$ 0,85
Queso Port Salut el kg.	\$ 2,49
Mayonesa x 1 kg.	\$ 1,59
Aceite Patito x 1 l.	\$ 0,99
Fideos frescos	\$ 0,75
Leche en polvo x 800	\$ 1,99

EN SECCION PERFUMERIA EN CONTRARAS TODO EL COTILLON NAVIDENO, PINOS, LUCES, PESEBRES, LAMETAS, BOAS, LLUVIAS, LUCES DE EXTERIOR.
 CON EL MEJOR PRECIO Y SURTIDO

Heladería Bariloche
424265
ENVIOS A DOMICILIO

Ofertas
Pavito crema x 48 \$ 6,90
Pavito crema x 48 \$10,90
Pavito bombón x 48 \$16,90
Balde x 3 L. x 5 L.

ROTISERIA Paladar

PROMOCIONES SEMANALES

2 Suprimentos veg. o vegeta c/papas o ensalada \$ 5
3 porc. Tallarines c/haca
2 Milanesas c/papas
2 Mojonitos c/papas
6 Canasinos de verdura o pollo c/haca
3 Suprimentos c/papas o ens.
1 Doc. Sandwiches Vigas J. y Q.
2 Carritos o Tostados \$ 2,50
1 Hamburguesa completa c/papas
Empanadas la doc. \$ 5

LÍNEA COMPLETA EN CREMAS Y POSTRES HELADOS
Baldes de Helados 3 litros \$ 5,90

1 Pavo asado c/papas \$ 12
RESERVAS ANTECIPADAS

Casey 56 - Tel: 431148
Venado Tuerto - Envios a domicilio

El Rey del Pollo
CARNES DE PRIMERA CALIDAD
POLLOS, GALLINAS, LECHONES, CORDEROS
VERDULERIA

POLLO el Kg. \$ 1.39

MILANESA DE POLLO \$ 2,99. CARNE PICADA \$ 1,99
PIZZA ESPECIAL \$ 2,99
MARUCHA, COSTILLA, MISO \$ 2,79

BELGRANO 1434 - TEL. 420506 - V.T

SMOKING
Presenta
La llegada de un grande:
VIERNES 26/11: GERMAN Y LOS BARBAROS
DOMINGO 27/12: DUO CLAROCURO
* Aline Acondicionado *

Edison 1051 - ☎ 423525 - V. T.

Pizza Party

PIZZAVILLA \$ 7
PIZZAVILLA 1 IMPERATORIA \$ 14
PIZZAVILLA
* 1 ESPECIAL
* 10
* CALABRESO

RVADAVA 790

439297
ENVIOS A CARGO

Heladería BARILOCHE
Elaboración Propia

Baldes 3 lts. **4.99** Baldes 10 lts. **13.79** Baldes 5 lts. **7.99**

N° 1: Chocolate, fresa y americana.
N° 2: Dulce de leche, granizado y vainilla.
N° 3: Chocolate, limón y vainilla.

FALUGUAY Y URUGUAY - ENVIOS A DOMICILIO
Tel. UNICO 432020

Un Super de barrio para toda la ciudad.

SUPER MAXI LAHORRO

Queso cremoso 1ra. el kg. \$ 1,90
Aceite Zanoni x 1 ½ lts. \$ 1,25
Aceite Don Pepe x 1 lt. \$ 0,85
Vinagre de vino Plafón x 1 lt. \$ 0,39
Yerba mate Cuarto de Milla x ½ kg. \$ 0,49
Leche larga vida 1ra. x 1 lt. \$ 0,59
Galletitas Serranitas x 140 grs. 3 paq. \$ 0,85
Gaseosa 1ra. marca x 2 ¼ lts. \$ 0,79
Arvejas La Egipciana x 350 grs. \$ 0,27
Agua Lavandina Dea x 2 lts. \$ 0,99

Entre Ríos e Islas Malvinas

OFERTA
PRESAS: pechuga / muslo
\$ 1,95

Las Rosas
EL MEJOR POLLO... SIEMPRE!

Pollo fresco seleccionado **\$ 1,53**

Pollo FRESCO "A" \$ 1,45
Gallinas \$ 1,39
Pavitas d. Pechuga \$ 2,99
Alas completas \$ 1,35
Recortes \$ 0,65
Merendos \$ 0,45

Garantizamos calidad insuperable, el precio más bajo y el mejor servicio.

Todos nuestros envases son reciclables.

El POLLO fresco de todos los días (de granjas entrerrianas - Clase A)
MITRE y SAAVEDRA - Tel. (03462) 420289 - (2600) Venado Tuerto

AUTOSERVICIO Y ROTISERIA

Lo de IRENE

HORARIO DE 7 A 2
DE LA MADRUGADA
LAVALLE Y AVELLANEDA

ENVIOS A DOMICILIO:
420509/439490

Lo de IRENE

AUTOSERVICIO Y ROTISERIA

ROTISERIA

PARRILLADA ESPECIAL \$ 8.00
RAVIOLES, ÑOQUIS, CAMELONES,
TALLARINES C/ESTOFADO, SALSA Y QUESO... \$ 2.45
MAYONESA DE AVE x Kg \$ 3.50
MILANESA C/ FRITAS \$ 2.20
SUPREMA C/ FRITAS \$ 2.20
TORTILLA DE PAPA / ACELGA \$ 1.99
NAPOLITANA C/ FRITAS \$ 3.20
PECETO MECHADO AL HORNO \$ 2.50

2 pollos asados \$ 8.50
parrillada p/dos personas \$ 4.99
ASADO p/dos personas \$ 3.50

75 SANDW. DE MIGA
Jamón / Queso \$ 5.99

PLATO DE LA SEMANA
FILET DE MERLUZA
CON PURÉ
O ENSALADA MIXTA **\$ 1.99**

CONSULTE POR VIANDAS

GRAN VARIEDAD DE COMIDAS P/ LLEVAR.
CONSULTE

FIAMBRERIA

QUESO CREMOSO \$ 1.69
SARDO p/rallar x 100 g. \$ 0.30
QUESO BARRA p/méd. x 100 g. \$ 0.29
QUESO PORT SALUT x 100 g. \$ 0.32
PALETA x 100 g. \$ 0.29
SALCHICHON x 100 g. \$ 0.29
MORTADELA 100 g. \$ 0.29
SALCHICHAS x 6 \$ 0.49

POLLO FRESCO
\$ 1.25
el Kg.

ALMACEN

LECHE POLVO x 800. \$ 1.99
2 GASEOSA x 2 ¼ lts. \$ 1,49
ACEITE x 1 lt. \$ 0,79
VINO BLANCO \$ 0,69
3 doc. discos p/ empanadas \$ 1,19
RAVIOLES x 1 kg \$ 1,25
FIDEOS FRESCOS x ½ kg. \$ 0,75
2 budines x \$ 0,99
Pan dulce \$ 0,75