

El Diario

Matutino Independiente

R.N.P.I. No. 1094.571 Edición de 8 Páginas
Aparece Simultáneamente en Venado Tuerto y Melincué

Jueves 18 de Mayo de 1972 \$ 30.- N. 708

Dirección y Administración
Mitre 787 - T. E. 1492

Talleres
Mitre 765 - T. E. 1295

Estudio de Comercios Minoristas S. A.

Es indudable que las modernas técnicas de mercado, importan como base primordial, un conocimiento exacto del mismo y es esa una de las razones por las cuales se constituyó la empresa Estudios De Comercios Minoristas S.A. de la que se empresa de investigación del mercado local, cuya representación enviste.

Nos explica el señor Di Pizio que la empresa que representa está encaminada al análisis de todos los aspectos relacionados con el área comercial de las empresas para las que realiza estas investigaciones, en las principales zonas o mercados de consumo donde operan una serie determinada de empresas que fundamentan su marcha en el consumo masivo.

Es así como nuestro informante nos da la pauta de la importancia de su misión si consideramos que mantiene la empresa que representa información sobre unos cien productos de consumo masivo en todo el país, pues esa es una de las razones de su visita. Ya que en los planes de su representada está cumplir la información en centros de la importancia de nuestra ciudad.

Con respecto a la consulta sobre que aspecto son los que mas interesan para la información que complican, nos expone que com-

CURSILLO DE CAPACITACION PARA RAZA HOLANDO

Ya adelantamos la información de que para los próximos días 23 y 24 del corriente mes ha de dictarse en el local de la Sociedad Rural, un cursillo de capacitación para la clasificación y evaluación de cualidades de la raza Holanda Argentino, cursillo que será dictado por el Dr. Valentín Conti, Jefe del Departamento Zootécnico de la Asociación de Criadores de Holanda Argentino, de la que es delegado regional el señor Federico Lussenhoff.

El horario de estos cursillos y los temas, es el siguiente:

Martes 23, a las 16.30 hs: Clase teórica sobre conformación del bovino lechero.

El día 24, a las 9.30 hs continuará la clase anterior con proyección de diapositivas. Al medio día un almuerzo de camaradería y a las 15 hs. se realizará una clase práctica en un tambo de la zona.

Siendo de tanta importancia el cursillo anunciado, es de esperar



El Sr. Di Pizio, mientras deprende con nuestro Director

prende fundamentalmente en lo siguiente: Participación en ventas al consumidor por marcas.

Compras del Comerciante. (Por mas de abastecerse)

Cubrimiento de las existencias en los negocios expresadas en masas de venta.

El Supervisor de Estudios de Co-

merciantes Minoristas S.A. con sede en la calle Montevideo 666, 5º piso de la Capital Federal Sr. Di Pizio, nos solicita hacer llegar a comerciantes y autoridades de la ciudad su reconocimiento por la deferente atención que le han dispensado para el cumplimiento de su misión.

El 15 fue abierto el concurso de anteproyectos para la estación de omnibus en V. Tuerto

Continuase con normalidad, firmeza y seguridad el procesamiento del anteproyecto para la futura ESTACION TERMINAL DE OMNIBUS para nuestra ciudad, a levantarse en los terrenos adquiridos especialmente para ello, sobre la Avda Estruamou y Quintana.

En tal suerte, informamos a los profesionales interesados que el Centro de Arquitectos de la ciudad de Rosario, con sede en calle Córdoba nº 10446 1er piso, como patrocinador, por delegación de la Federación Argentina de Sociedades de Arquitectos, abrió el 15 de mayo el CONCURSO NACIONAL DE ANTEPROYECTOS PARA LA ESTACION DE OMNIBUS DE VENADO TUERTO, donde pueden

que los tamberos o los que explotan ese renglón asistirán a las mismas, para asimilar nociones de tanta importancia para dicho tipo de explotación. Los informes se pueden solicitar a la Sociedad Rural o al Delegado de ACHA Sr. Lussenhoff.

recabar información de 16 a 20 horas Igualmente en días hábiles y horas de oficina, en la Secretaría de Obras de la Municipalidad-

PARTIDO DEMOCRATA PROGRESISTA

La Junta Ejecutiva Provincial del Partido Demócrata Progresista, invita a sus afiliados y simpatizantes a la reapertura de su local la ciudad de Rosario, calle Entre Ríos 1437, el día Sabado 20 del corriente a las 16 horas, contando con la asistencia de miembros de la Junta Nacional y delegados de toda la Provincia.

Usará de la palabra con motivo de este acontecimiento el Doctor Alberto Natale, Secretario General de la Junta Provincial, y el Doctor Horacio R. Thedy, por la Junta Nacional del Partido

Posteriormente, se servirá una cena, dando así, comienzo a la campaña política de la agrupación. Venado Tuerto, Mayo 16 de 1972

MANUEL A. TORRES

Realizó gestiones por el Parque Industrial

Hace poco, hicimos mención a la información procedente de la capital de nuestra provincia, sobre gestiones que habían llevado a cabo en Buenos Aires el Gobernador, Gral Sánchez Almeyra. Hoy debemos repetir la información, si bien en esta oportunidad quien ha estado realizando nuevas gestiones en pro de los parques industriales de nuestra ciudad y de Rosario, es el Ministro de Hacienda que ayer estaba en la Capital Federal. El Dr. Benitez, según dicha información reiteró la necesidad de que el gobierno nacional se expida lo antes posible en el sentido de propiciar la realización de dichos Parques Industriales.

Nosotros por nuestra parte, destacamos estas reiteradas gestiones de nuestros gobernantes, pues comprendemos la importancia de ellas



Dr. Benitez, Ministro de Hacienda de la provincia que ha reiterado gestiones pro Parque Industrial en su estado de ayer en la Capital Federal.

y es de desear que las mismas sean atendidas sin demoras.

GALERIA LAUTREC

Tendrá lugar el próximo Sábado a las 20 hs., la presentación de obras realizadas por Roberto Alfaro, y que en su totalidad son propiedad de coleccionistas de nuestra ciudad.

Los antecedentes artísticos de Alfaro son muchos y conocidos, es por ello que destacamos su última actuación como Jurado en el Salón Anual de Entre Ríos, designado por la Dirección de Cultura de Paraná.

VISITO NUESTRO DIARIO, MISS ZONA V. TUERTO

Cuando el pasado 8 de Abril, en las instalaciones del Club Centenario, el fallo del jurado determinó que Marta Ines Spessot debía ostentar título de Mis Zona Venado Tuerto, en el concurso que organizara para seleccionar a Miss Argentina Modas ETAM y Mallas Catalina, Marta Ines Spessot, de la vecina localidad de Elortondo, muchos fueron los que pensaron que su radiante belleza debía lograr nuevas designaciones y es

Actualmente prepara cuatro grabados destinados al certamen que con carácter extraordinario ha instituido el Superior Gobierno de la Provincia de Santa Fe a través de la Dirección General de Cultura con el fin de seleccionar y adquirir un conjunto de obras de arte con destino al primer Centro Administrativo Gubernamental.

Esta es ya la cuarta muestra que organiza la Galería de Arte "Lautrec", ubicada en Belgrano 120 de esta ciudad. La entrada, como siempre, es completamente libre, así como en la elección provincial,

compitiendo con otras bellezas adquirió con justo derecho el título de Miss Provincia de Santa Fe y en tal carácter el día 28 del actual se presentará en la Capital Federal en la continuación del certamen por el cual ha de ser elegida la belleza que representantes de belleza que han logrado destacados puestos en estos concursos, no dudamos que Marta Ines Spessot puede proporcionarnos un nuevo galardón



Marta Ines Spessot ha sido Elegida Mis Santa Fe.

Para sus Fiestas lo mejor!!!

POLLOS DOBLE PECHUGA
DALSY

LA CALIDAD ASEGURADA

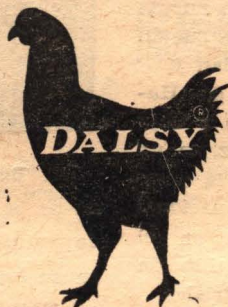

Listo para Cocinar

EXIJALO A SU PROVEEDOR HABITUAL

Señor Comerciante, solicítelo al T.E.2939

Se vende

Furg'n nuevo, adaptable en Pick-up Ford Chevrolet, Dodge, con bushe.

FINANCIADO

Ver en Iturraspe 145

T. E. 2908

Pollitas BB

Ponedoras Híbridas - Alta postura y rusticidad

La Casa del Avicultor

Ruta 8 casi Ecq. Brown

T. E. 2939

La receta de hoy

Exclusivas de API

Ravioles de Mozzarella a la crema

Ingredientes:

Masa: 1 huevo, 1 cucharada de aceite, 250 gs de harina leudante cantidad necesaria de leche.

Relleno: 300 gs de ricotta, sal, pimienta y nuez moscada a gusto, 100 gs de queso rallado, 3 huevos 1 cucharada de perejil picado, 2 cucharadas de margarina, 100 gs de lomito ahumado picado, 2 yemas 150 gs de muzarella cortada 200 gs de crema de leche, sal a gusto, 50 gs de nueces picadas-queso rallado para espolvorear

Preparación: Unir los ingredientes de la masa agregando leche en cantidad necesaria. Formar el bollo y dejar descansar en lugar fresco durante 20 minutos.- Pisar la ricotta con un tenedor, condimentar a gusto añadir el queso rallado, los huevos batidos, el perejil, aceite, el lomito pasado por la máquina de picar, las 2 yemas, mezclar por último incorporar la muzarella.- Estirar la masa fina, dividir en dos y sobre una estirar el relleno.- Tapar con la otra hoja de masa, presionar los bordes y con 1 ruedita cortar los ravioles.- Hervir en agua con sal, escurrir y colocar en una fuente.- Servir acompañando con la crema sazónada y mezclada con las nueces.- espolvorear con queso y gratinar en el horno.

Dr. César J. Panigatti

GARGANTA - NARIZ
OIDOS

Broncoscopia - Faringoscopia

Chacabuco 823 T.E. 1212

Venado Tuerto

COMANDO

compañía de turismo

Nuestra experiencia está al servicio de sus viajes de turismo - Consúltenos

Casa Central
Suipacha 2375 - T.E. 21135-59
Santa Fe

Sucursal
Av. Casey 74
Venado Tuerto

Dr. M. A. BORDA
FRACTURAS - ORTOPEDIA

Clínica y Cirugía de las enfermedades de los huesos y articulaciones

Cirugía Plástica y Reconstructiva de la mano y miembros Reumatismo - Ciáticas - Lumbago

TODOS LOS DIAS DE 9 a 12 y de 16 a 19,30 Hs. Salvo urgencias, no se atiende sin turno.

Alvar 360 - Telefono 1837

ADRIAN P. JUAREZ

9 de Julio 571

VENDE:

Peugeot 504	mod. 1971
Fiat 1500	mod. 1967
Fiat 600 D	mod. 1968
Fiat 600 D	mod. 1967
FIAT 600	mod. 1962
4 L Renoleta	mod. 1964
FIAT 1.100	mod. 1962

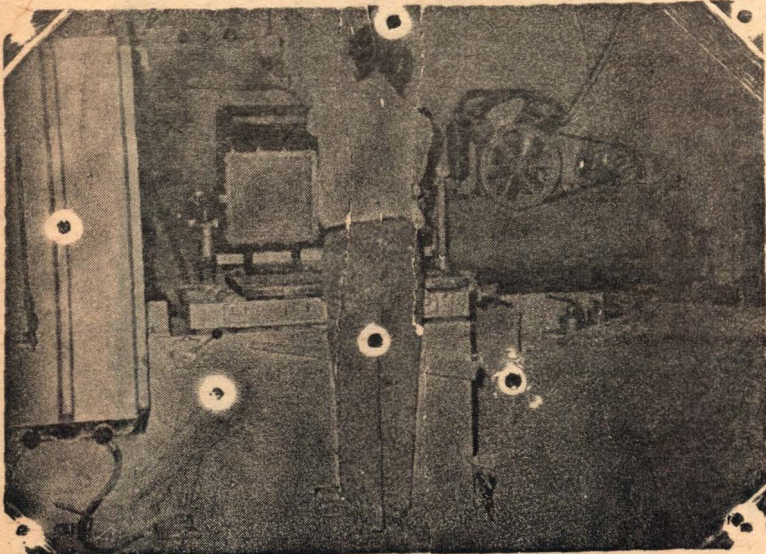

Fábrica de Mosaicos

- de -

Gregorio Camps y Cía. S.R.L.

FABRICA TODA CLASE DE MOSAICOS CON SU NUEVA Y MODERNA MAQUINA SUPER 80

FABRICANTE: TAPIALES S.R.L.

Curapallgüe 1630 - Tapiales - Peía. Bs. As.

Entrega inmediata Precios sin competencia

Colón 1551

Venado Tuerto

SANTA ISABEL

GOTITAS DEPORTIVAS

—Podemos confirmar palabras del referee una vez terminado el partido clásico.

Estaba lejos de la jugada, cuando reclamaban gol los de Grai Belgrano. Haciendole notar que el linesman marcaba el arco y centro de la cancha dijo no haber lo visto.

—Conversando después del partido, sobre el tercer gol de Juventud, alguien dijo, que era offside que el estaba cerca de la jugada, no lo cobró porque los linesman no lo marcaron. Si pero usted estaban cerca de la jugada. Si, pero el linesman no lo marcó.

—Otra del referee: Finalizando el clásico en conservaciones con los jugadores al preguntarle al arquero de Juventud, sobre el partido, si entró o no entró la pelota, que daría un 2 a dos, valientemente contestó: Si la saqué de adentro, el referee, lo amenazó con hacerlo suspender por chala tan.

—Si un deportista leal y correcto como el arquero Cifre, por ser un perfecto caballero del deporte, debe ser suspendido en que queda la frase Mente sana en cuerpo sano?

—Otra del referee Poy: Conversando sobre el partido Racing Belgrano, sobre el gol anulado a Dall' Occhio un tiro de 30 metros, contesta: Podía no haberlo anulado, total nadie reclamaba, porque creo que no era ofside.

—Que opina la Liga Venadense de Futbol sobre las actuaciones de este referee?

Se ofrece Chofe

Todo tipo de vehículo
Tratar: Lavalle y S. Peña



PROGRAMA CINEMATOGRAFICO CINE VERDI

Ju ves 18 al Domingo 21

LA FAMILIA HIPPIE con Palit: Oit ga
MI HIJO C. FERINO NAMUNGURA
co O'ga Subway

CINE IDEAL

Jueves 18 al Domingo 21

Dos vaqueros erantes con Willi m Holden
Shaft con Richard Roundee

Dr. Marcos Azerrad Especialista de Niños

Ex-Médico durante tres años de la Sala 8 de niños, Cátedra de Pediatría de la Facultad de Medicina de Rosario. Médico de la Sala 10 del Hospital Centenario de Rosario. Médico concurrente al Instituto Materno Infantil Ramón Ferris de Buenos Aires.

ATENCION MEDICA PERMANENTE

JUNIN 968 T. E. 2404 V NADO TUERTO

La Bielita

la tradicional
esquina del café
Atendida por sus
propios dueños
Mitre y Belgrano

Necesito cuidador

Jubilado con referencias - T.E. 2939

Transporte

AGUILAR comunica:

que ha trasladado su depósito y oficinas a su nuevo local en

12 de Octubre 1410 (Ruta 8) esq. Brown

donde continuarán atendiendo con su habitual deferencia a su distinguida clientela.

También distribución y venta de Vinos Catalano y Calzetti - T. E. 1391

BUENOS AIRES
Itala 348
T.E. 23-3907

ROSARIO
Alo de Janeiro 2494
T. E. 23044

Talleres Gráficos Carlos Degreé

TRABAJOS DE IMPRENTA

Planillas
Talonarios
Facturas
Afiches
Lemorándum
Recibos
Memorias

Cartas
Sobres
Resúmenes
Tarjetas
Partes de Enlace
Boletines
Estampas de Compañía

Mitre 765

T. E. 1295

Venado Tuerto

Gane \$ 3.000,-

DIARIOS

Se necesitan vendedoras y vendedores

Dirigirse a

Pedro Chiri - Pavón 31

JOSE BENESI

El fotógrafo de los acontecimientos
sociales y deportivos

Fotos a domicilio - Pedir Turno

Marconi 457

T. E. 1155

Venado Tuerto

SI USTED ESTA CONSTRUYENDO RECUERDE QUE:

BAUMGARTNER Hnos. S.C.A.

LE FACILITARA EL PAGO DE SU COMPRA CON UN

Crédito hasta 30 meses

Consulte ahora mismo

Alvear 1900/30 - Francia 950

Tel. 2280

Venado Tuerto

El Diario

MATUTINO INDEPENDIENTE

Servir a la Comunidad y su zona, con veracidad y dignidad.

Director: OSVALDO LUPIAZ

Redacción: JORGE W. HERRMANN

Venado Tuerto, JUEVES 18 de Mayo de 1972

Residencia en La Rioja para jubilados y pensionados de todo el país

El Instituto Nacional de Servicios Sociales para Jubilados y Pensionados comunica a sus afiliados del régimen nacional de provisión social de todo el país, que continúa abierta la inscripción para quienes deseen alojarse en la residencia que el organismo posee en la provincia de La Rioja.

La estadía es transitoria, aunque de período indefinido en la cual los jubilados y pensionados podrán vivir libremente, sanamente, ocupados y útiles para los demás, gozando y descansando alternadamente, adquiriendo nuevos conocimientos culturales, artísticos y artesanales, compartiendo en su vida de la comunidad riojana.

La residencia se halla erigida a cinco minutos de ómnibus del centro de la ciudad y el alojamiento comprende cama con habitaciones compartidas de dos o tres personas, además de la alimentación que comprende desayuno, almuerzo, merienda y cena.

También recibirán la atención médica adecuada mediante un convenio firmado por el Instituto con su similar de Servicios Sociales para el Personal Ferroviario a través de su sede en La Rioja.

Salas de recreación con televisión, discoteca, juegos de mesa, canchas de bochas, actividades artesanales y paseos turísticos regionales, configuran un amplio panorama de todo cuanto puede brindarse al jubilado y pensionado.

Las condiciones impuestas por el Instituto para el ingreso a su residencia en La Rioja son; estar sano, carecer de familia, afrontar problemas graves que dificultan la convivencia en su núcleo familiar,

carencia de medios materiales suficientes para su mantenimiento o atravesar una situación de suma necesidad social.

Quienes se encuentren dentro de las pautas establecidas precedentemente, pueden inscribirse o bien recabar mayor información en los siguientes lugares.

- Capital Federal: Cerrito 832
- Azul: H. Irigoyen 526 2- piso
- Bahía Blanca: Almafuerde 665
- La Plata: Calle 12 N° 1436
- Comodoro Rivadavia: -Ex Hotel de Turismo
- Esquel: San Martín 802
- Gral Roca: Neuquén 545
- Río Gallegos: Pte Alcorta 431
- Santa Rosa: Avellaneda 378
- Viedma: Belgrano 221
- Córdoba: R. de Santa Fe 261
- La Rioja: Bmé Mitre 622
- Río Cuarto: Sobremonte 1800
- San Francisco: Alberdi 246
- Villa Mercedes: Avda Mitre 617
- Corrientes: Santa Fe 1136/38
- Curuzú Cuatiá: Peña 764
- Posadas: Colón 339.
- Formosa: José M. Uriburu 281
- Resistencia: Gral. Obligado 40
- Mar Del Plata: Buenos Aires 1859 1ºp.
- Mendoza: Gutierrez 543.
- San Rafael: Las Heras 85
- C/ Del Uruguay: V.H. Montero 143
- Santa Fe: 25 de Mayo 2265/67
- Catamarca: Tucumán 564
- Salta: Buenos Aires 195
- Reconquista: Iriondo 651
- Junín: Rivadavia 94
- Pehuajo: Echeverría 407
- San Juan: Entre Río 416 (Sud)
- Rosario: Laprida 708
- Paraná: C/ Alvarez 456/60
- Jujuy: Lamadrid 257
- Santiago del Estero: San Martín 131

INVITACION

El Centro Comercial e Industrial de Venado Tuerto el agrado de dirigirse a los señores industriales a los efectos de invitarlos a participar en el desfile exposición a realizarse el día 9 de junio próximo con motivo de la visita que el Excmo. Sr Presidente de la Nación, Teniente General Alejandro Agustín Lanusse, hará a nuestra ciudad en la fecha mencionada, ocasión en la que su firma y las demás firmas industriales de nuestra ciudad, tendrán oportunidad de exhibir los artículos, implementos o maquinarias de su producción, que dan justa y merecida fama a la pujante potencialidad de la industria local.

Para preocuparse de la información respectiva, recurra Ud, personal o telefónicamente a nuestra Secretaría, sita en calle San Martín N° 75 1er Piso teléfono N° 1221.-

LA COMISION

HECTOR PELOSSO

ADMINISTRACION

Mensajes - Locales - Urbanos
 en la 25 de Mayo - División
 de condominio

Castelli 1297 Mel. 1792

EL TIEMPO

AYER



MAXIMA 25.5
 MINIMA 16
 HUMEDAD 39 %
 PRESION 754.5
 VIENTO Este Sur Este .2 k/h
 PRONOSTICO: Nubosidad variable y fresco.

Para su hogar

MARTIN Hnos.

San Martín y Alvear T.E. 1302

Dr. Herman Kurman
 ODONTOLOGIA GENERAL

Dr. Silvia D. O. de Kurman

NIÑOS
 ODONTOLOGOS
 RAYOS X

T. E. 3074
 Mitre 1089 Venado Tuerto

Dr. Ricardo Maril
 FRACTURAS

Enfermedades de los
 Huesos

CIRUGIA - OSEA

Policlínico Dr Luis Chapula
 Pellegrini 651 - T. E. 1159

Dra. María de los
 Angeles Quaglia

Médica - Oculista

Mitre 609 T.E. 3345

Dr. BENJAMIN BRAIER
 ODONTOLOGO
 Cirugía - Odontología

Laboratorio propio de protesis
 dental

Iturraspe 814 V. Tuerto
 T. E. 1131

LUIS MARIO BRITOS

Martillero Público

Comisiones Generales

Brawa y Dorrego V. Tuerto

MONICA S. SORIA

Partera Nacional

At. Señeras

Nebulizaciones

Tensión arterial

Italia 1183

V: Tuerto

Dr. Roberto R. Gualla

Abogado

Belgrano 417 (Cal Belgrano)

Venado Tuerto

Dr. Hilario Robles
 Mendoza

Médico Cirujano

Clínica General - Niños

Alem 593

T. E. 3149

Venado Tuerto

Raúl Benavidez

Roberto E Landaburo

ABOGADOS

Mitre 642/40 - TE 1020

Venado Tuerto

Escritorio

Tomás López Sauqué

Eda Virginia Di Lena

Registro N. 229

Castelli 541 - T.E. 1806

Dra. Olga Barrios de Damonte

ENFERMEDADES DE LA INFANCIA
 CONTROL DEL RECIEN NACIDO
 ATIENDE MUTUALES

EX MÉRICA DE LA PRIMERA CATEDRA DE PEDIATRIA
 DEL HOSPITAL NACIONAL DEL CENTENARIO-ROSARIO

CONSULTAS: Lunes a Viernes de 15,30 a 19,30
 Atención a domicilio diurna y nocturna

ESTRUGAMOU 55

T. E. 2621

Aberturas en general - Especialidad en aluminio - Estructuras metálicas - Embarcaciones de aluminio - Aberturas en general - Estructuras metálicas

Metalúrgica Lucero

PUEYRREDON 564 VENADO TUERTO

Dirigirse a Fábrica o a su vendedor exclusivo

ANTONIO V. ETEROVICH

Saavedra 991

T. E. 2007

Aberturas en general - Especialidad en aluminio - Estructuras metálicas - Embarcaciones de aluminio - Aberturas en general - Estructuras metálicas

Aberturas en general - Especialidad en aluminio

Aberturas en general - Especialidad en aluminio

Alfa Publicidad
 Azcuernaga 1070

Especialidad en
 aluminio

Aberturas en
 general

Electrificación Rural en Elortondo

El día viernes 19 del corriente mes, a las 16,30 hs. en la Comuna de Elortondo, se efectuará la apertura de las propuestas correspondientes al llamado a licitación pública efectuado por la Cooperativa Eléctrica Ltda de Elortondo, para la provisión de energía eléctrica a los usuarios empadronados, correspondientes al sistema de Elec-

trificación Rural de Elortondo. Esta obra se financiará con recurso del Banco Nación Argentina Subsecretaría de Estado de Energía, Banco Interamericano de Desarrollo y aportes de los usuarios dentro del Plan de Electrificación Rural, obra n° 28.- Al mismo, Especialmente invitados, concurrirán autoridades nacionales, provinciales y comunales, como así mismo funcionarios de las entidades oficiales y representantes e entidades agropecuarias.

Polifónico "VOCAL J" y al Concer- tista de Guitarra ABEL PINTO, ambos de a ciudad de Junín.

En su repertorio figuran obras de Bach, Mozart, Beethoven, Tschai- cowsky Ariel Ramirez y Astor Pia- zolla entre otros.

tafecina el Prof. Eugenio E. Sch- neider. Por nuestros propios medios nos hemos informado que es pro- pósito de su visita intercambiar ideas en relación a la labor pas- toral del cargo.. Sea bienvenido.

Deseo comprar 6 Hrs.

Ubicación entre Santa Fe, Ruta 33, Avda. Santa Fe y Camino La Elena. Dirigirse al Martillo Osvaldo Lopez. Mit-a 787 - T, E, 1492

SE OFRECE

Pintor de Obras

con amplios conocimientos

Precios sin competencia

Dirigirse a esta Administración

Canal 2 Su Programación para hoy

- ...18.. Hs. DAR EN EL BLANCO
- 18.30 " _CICLO CENTRO MEDIOS AUDIOVISUALES
- 19- " _¿DONDE ESTAS P
- 19.30 " _MARIA Y ELOISA APA?
- ...20 ..Hs... GRAN. PENSIONEL CAMPEONATO...
- ...21,30 ...LA COMEDIA DE BREDESTON ...
- ...23,30... "IMAGENES INTER NACIONALES...

EL S.U.T.E. CONVOCA A ASAMBLEA PARA EL VIERNES

El S.U.T.E. (Sindicato Unico de Trabajadores de la Educación) ci- ta a sus afiliados, simpatizantes y docentes en general, a la Asam- blea que se realizará el próximo viernes 19 del cte, a las 18 y 30 horas; en el local del Club Cen- tenario a los fines de tratar el amplio temario preparados al efec- to.

Dado la importancia de los te- mas a tratar se solicita puntual asistencia.

Se invita a Trabajadores de la Educación a unirse en una estruc- tura gremial firme y justa, que afiance las conquistas logradas y ponga término a la postergación que sufrimos desde siempre.

GRUPO CORAL J. EN BIBLIOTECA ALBERDI

La Municipalidad de Venado Tuerto y el grupo Expresión, pre- sentan el sábado 20 de mayo a las 21,30hs. en el salón de la Bi- blioteca Alberdi, al Grupo Coral

ESCUELA NORMAL N. 6

Certificado de Estudios

La Dirección de la Escuela Nor- mal N° 56 comunica a los alum- nos egresados con el título de Ba- chiller en Letras- promoción 1971, que se encuentra a disposición, en Secretaría del establecimiento., los Certificados de Estudios

PATENTE AUTOMOTORES

En e mañana el plazo para el pago de las mismas

Mañana 19 de mayo, vence el plazo para el pago de las paten- te de os automotores correspon- dientes al año actual, por plani- llas expedidas hasta el día 15 o sea el lunes pasado.

Las patentes que se abonen por- teriormente a esa fecha han de ser satisfecha con el 50por ciento de recargo.

Con respecto a la posible am- pliación del plazo para estos pagos no se ha vuelto a informar y po- siblemente se considere para aquellas comunas donde la distri- bución de los aforos sufridos de- ras .

VISITA

HOY JUEVES 18 estará en Vena- do y tendrá una reunión con algu- nos dirigentes de la Iglesia, el Superintendente de la región san-

CURSILLOS DE PERFECCIONAMIENTO DOCENTE

Durante los primeros días del mes entrante se dictarán en nues- tra ciudad cursillos de perfeccio- namiento docente a cargo del des- tacado profesor Damian Bustos que se ha especializado en ellos, según puede verse en la nota, que con los detallès, horas y temas, se explica a continuación.

El cursillo será dictado por el profesor DAMIAN BUSTOS, sobre: MATEMATICA MODERNA CON- JUNTISTA- 1º a 7º Grados

GRAMATICA ESTRUCTURAL. El curso se distará los días 1, 2 3 3 de junio próximo con el siguien- te horario: Jueves 1: de 9 a 12 hs, Viernes 2: de 18 a 21 hs Sábado 3: de 9 a 12 hs y de 15 a 20 hs.

El valor de la inscripción es de Treinta pesos: (pesos 30.-)

La inscripción se realizará en los siguientes domicilios:

Castelli 391 (durante todo el día) y Rivadavia 1112 (después de las 16 hs ,ambos en Venado Tuerto.

Estos cursillos se dictarán en el Colegio "SAGRADO CORAZON"

Se otorgarán Certificados(Tien- nen puntaje) ..

PROFESOR DAMIAN BUSTOS Director del Instituto Pedagógico Modelo de Córdoba- destinado a la investigación superior y Asesor del grupo de profesores que actúa en el perfeccionamiento Docente de Córdoba y Buenos Aires Corrien- te y Madrid (España)

Autir de numerosas obras Di- dáticas y de Literatura infantil.-

Desde el año 1962 su pensamien- to de renovación se extiende en el dictado de cursillos, más de mil para maestros y profesores con el auspicio de autoridades Educa- cionales de diversas provincias, Consejo Nacional y entidades pri- vadas.

AERO CLUB

Ayer ha viajado a Sta Fe miem- bros del Aero Club local, los que tratarán de realizar diversas ges- tiones y entrevistas a miembros del gobierno, para interesarlos en una inquietud de la entidad cual sería la obtención de un predio en el cual levantarán un aéro estación para nuestro medio.

Los miembros de la comitiva que realiza estas gestiones la integran los señores Omar Vicente, Luis Giordano y el escribano Osvaldo Cumino, quienes tratarán de que las autoridades provinciales, con motivo del próximo viaje del Pre- sidente de la Nación a nuestra ciu- dad, considere este asunto.

-El calor o la calor?

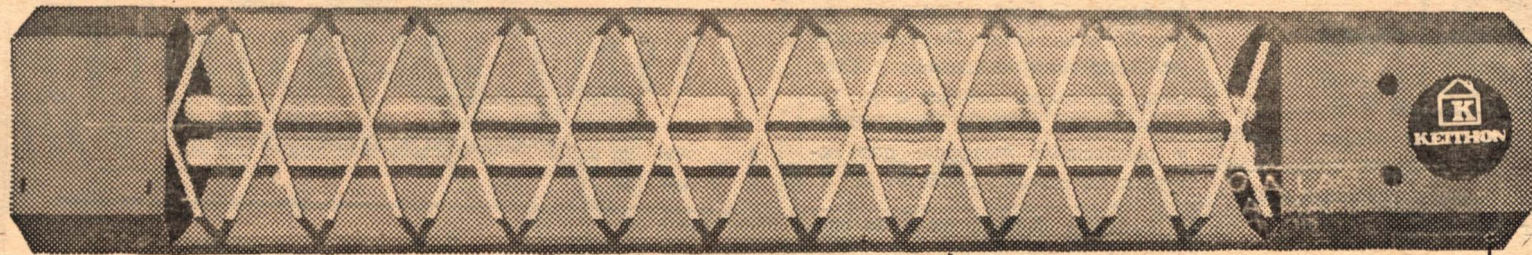

MODELOS de pared y con pie



Se dice KEITHON... la manera más correcta de decir calefacción. Los Calefactores KEITHON a Tubos de Cuarzo se graduan a distintas temperaturas, son de bajo consumo y por su fácil instalación se adaptan a cualquier ambiente. El calor o la calor? Se dice KEITHON... lo más correcto en calefacción!

CUARZO CALOR KEITHON

Martín Hnos.

San Martín y Alvear T. 1302

CONFITERIA BAILABLE...

PIA PIPOTA
PIPOTA
PIPOTA

Especial Para Gente Joven
Desde Hoy ... Tu Bólido
Ahora Más Grande

Inmobiliaria Saavedra

Saavedra 991 T.E. 2007 Venado Tuerto

VENDE en San Martín 1243 una casa compuesta de 2 dormitorios, baño, comedor, cocina, lavadero y terreno de 9x35.

HOROSCOPO

PARA HOY



ARIES

(21 de marzo al 20 de abril)

Jornada indicada para buen cumplimiento de los planes que haya preparado. Mantenga su eficiencia y dedicación.



LIBRA

(23 de septiembre al 23 de octubre)

Posiblemente sufra pérdida de dinero. Manténgase alerta pues le acechan engañosas proposiciones para perjudicarlo.



TAURO

(21 de abril al 20 de mayo)

La vida social estará en su apogeo, siempre que cuide los detalles del "savoir faire". Prepárese luego para cambios inesperados.



ESCORPIO

(24 de octubre al 22 de noviembre)

Tendrá suerte en toda clase de especulaciones financieras honestas pues también se presentarán de las otras. Sepa discernir.



GEMINIS

(21 de mayo al 20 de junio)

En su vida de relaciones sentimentales deberá actuar con mucha cautela y sagacidad pues hay factores deteriorantes.



SAGITAR

(23 de noviembre al 20 de diciembre)

Simpatías y amistades lo rodeará de cariños y atenciones. Malas jornadas se avecinan en materia de negocios.



CAPRI

(21 de diciembre al 19 de enero)

Muy peligrosas las relaciones sentimentales. Cuidado con los impulsos. En negocios, surgirán más dificultades.



ACUARIO

(20 de enero al 18 de febrero)

Cuidese de los viajes riesgosos o imprevistos. En el terreno sentimental, periodo excelente para aclarar problemas.



LEO

(21 de julio al 21 de agosto)

Tendrá alivio en antigua desavenencias por crisis nerviosas. Ob tendrá éxitos personales en todas sus actividades.



PIS

(19 de febrero al 20 de marzo)

En el amor se presentarán días felices a partir de ahora y reinará la armonía, siempre que usted modere su mal genio.

Evite los riesgos que le causarán los celos, comenzando por usted. En materia de negocios y tratamientos, tendrá éxitos.

LA ASISTENCIA JURIDICA AL JUBILADO COMO SERVICIO SOCIAL

Entre los derechos privatizados de todo individuo figura en un lugar preponderante el de defender la propiedad privada y los que como tales, por ley le asisten.

Para el Instituto Nacional de Servicios Sociales para Jubilados y Pensionados, el Asesoramiento Jurídico fue otro objetivo que debía cumplirse inexorablemente para contemplar todas las necesidades que le afligen o pueden afligir a los jubilados y pensionados, como así también a su grupo familiar primario.

El Asesoramiento Jurídico es en consecuencia, un aspecto más de la seguridad social que goza toda persona y que el presidente del Instituto, Sr. Palmiro Vanoli, expuso en el Vº Congreso Iberoamericano de Seguridad Social, junto a su equipo de colaboradoras.

No solo la puesta en marcha de los servicios médicos asistenciales y de turismo social tuvieron supremacía para el organismo, sino que paralelamente las experiencias permitieron detectar la necesidad de dotar a los beneficiarios de un apoyo de tipo jurídico que los colocara en condiciones de enfrentar y resolver toda la gama de problemas de esa índole.

Este apoyo, se presta en aspectos de fundamental importancia para los intereses del afiliado y comprenden el Consultorio Jurídico y el patrocinio de Juicios. Es decir, el asesoramiento integral de locaciones, asuntos de familia, ejecuciones, etc, como asimismo en los patrocinios de juicios que ante la imposibilidad de solventar honorarios a profesionales están privados de defender sus derechos. Todo ello el Instituto lo brinda gratuitamente.

Se encuentra también en marcha la organización del Departamento de Tutelas y Curatelas, el cual será dirigido por la Asesoría Letrada, hallándose a cargo de Asistentes Sociales, egresados de las Facultades de Derecho y Ciencias Sociales. Dicho Departamento tiene por objeto proveer a la representación de todos los jubilados y pensionados incapaces que carezcan de amparo familiar.

Funciona también desde la creación del Instituto, el servicio de Gestoría Provisional gratuito cuya finalidad consiste en el asesoramiento y apoyo de los jubilados y pensionados en todo tipo de trámite que deba realizarse ante las Cajas y sus organismos de alzada.

DANTE L. CASADEI

Ingeniero Civil

Chacabuco 510

V. Tuerto

El Diario

(Matutino Independiente)

Representantes en Buenos Aires:

BORACIO PARISOTO Y P. CHIOTA FARRELL
Lavalle 1569 — Piso 9º. — Oficina 914/16

CORRESPONSALES EN:

- | | |
|------------------------------|----------------------------------------|
| Estado de Israel 2024 Rosar: | Nelly Dragosich |
| CHAPUY | Santiago T. Kluska |
| BERABEVU | Mario Pinasco |
| Chovet | Ramón Sosa |
| MURPHY | Juan A. Cometto |
| SAN FRANCISCO | Mabel Di Marzio |
| CAFFERATA | Cora Mas Lughlin y Carlos R. Raschetti |
| SANCTI SPIRITU | Joaquín Gardena |
| FIRMAT | H. J. Tulián López |
| VILLA CANAS | Manuel Prado |
| TEODELINA | Israel Melo |
| ELORTONDO | Raúl B. García |
| MELINCUE | Teresa Carne de Viladria |
| COLON (Bs. Aires) | Elsa Adriana Garaiacoste |
| RIO CUARTO (Córdoba) | Angel D. Mariado Sarmiento 1657 |
| MONTE BUEY (Cba.) | Jesé M. Samarillo |
| PUEBLO ITALIANO | Luis M. Mareoni |
| SANTA ISABEL | Juan Ferneris |
| Coronel Granada (Bs. As.) | Peo. Ramón Paz |

Lorenzo Ramón San Martín

ABOGADO

Derecho Laboral - Comercial

Rivadavia 610

T. E. 2575

ESCLA AUTOMOTORES

CONSIGNACIONES

VENDE:

- | | |
|-----------------------------|-----------|
| Fiat 600 | Mod. 1969 |
| Fiat 600 | Mod. 1969 |
| Fiat 600 | Mod. 1969 |
| Rambler totalmente reparado | Mod. 1962 |
| Valiant III | mod. 1964 |
| Valiant III | mod. 1965 |

Chacabuco 455 T.E. 1211 Venado Tuerto

COMANDO

compañía de turismo

A Europa con Monzón

Salida 18/6

Consulte a Comando - Financiamos

Av. Casey 74

Venado Tuerto

Francisco S. Merlo

ABOGADO

Estudio: Belgrano 850 - T. E. 159 Part. T.E. 85

ELORTONDO

Necesito Muchacho

Todo trabajo - 18 años con carné de conductor y referencias trabajos anteriores. T.E. 2939.

Estudio Jurídico

RAUL C. AGUSTI - ARSENIO O. DOMINGUEZ

Abogados

Maipú 372 T. E. 1432 Venado Tuerto

DE NUESTRO TIEMPO

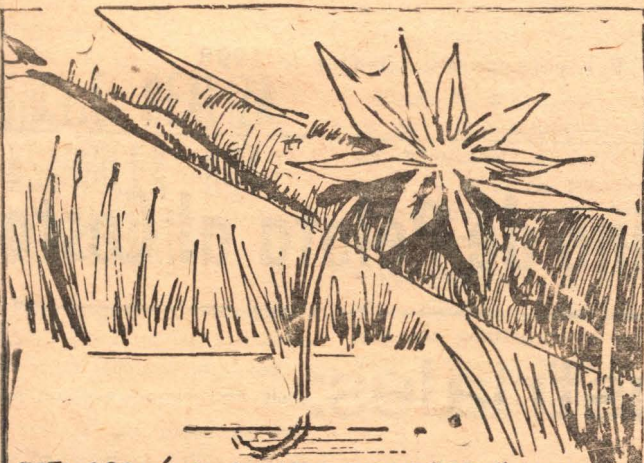

ESTA ORQUÍDEA, CUANDO TIENE "SED" DEJA CAER UN TUBO AL AGUA, TERMINA DE BEBER, Y LO RECOGE LENTAMENTE. FUE DESCUBIERTA POR EL DR. SOVERKROP DE FILADELFA (E.E.UU.) EN EL AÑO 1901.

EL "DISCORY" Y EL "AMERICA" SE ENCONTRARON CASUALMENTE EN LONDRES, UNO IBA HACIA EL POLO ÁRTICO Y EL OTRO AL ANTÁRTICO EN EXPEDICIONES CIENTÍFICAS. (1901)

PRESTAMOS HIPOTECARIOS PARA ADQUISICION DE INMUEBLES RURALES

El Banco de la Nación Argentina dispuso conceder créditos hasta 25.000 pesos a pequeños productores agropecuarios y de hasta 20.000 pesos para pequeños productores de tabaco.

En el caso de los productores agropecuarios, los préstamos están destinados a la formación de una unidad económica para la explotación racional del suelo, siendo beneficiarios los pequeños productores no propietarios de tierras, que no desarrollen otra actividad; los hijos de pequeños productores que hayan participado de la explotación agropecuaria paterna por lo menos hasta el año anterior a la firma del boleto de compra-venta y los pequeños productores propietarios de tierras, cuya superficie no constituya actualmente una unidad económica.

Con relación a los créditos para tabaco, los Gerentes de las sucursales Bella Vista, Concepción (Corrientes), Curuzú Cuatía, Esquina, Goya, Saladas y Santa Lucía, todas de la provincia de Corrientes, podrán conceder hasta 20.000 pesos a los pequeños productores para la adquisición de inmuebles rurales.

Serán beneficiarios de estos préstamos los pequeños productores no propietarios de tierras, arrendatarios, aparceros, ocupantes gratuitos, cuya ocupación básica sea la tabacalera; los hijos de esos productores, que hayan participado en las explotaciones durante un lapso mínimo de un año anterior a la fecha de suscripción del boleto de compra-venta, y los pequeños productores propietarios de tierras, cuya explotación básica sea la tabacalera y la superficie correspondiente no alcance un índice adecuado de rentabilidad o resulte antieconómica.

En ambos casos, el reintegro e los préstamos será a 10 años.

SE OFRECE MUCHACHO

para cualquier trabajo: Dirigirse a esta Administración

Plan Verano Confort

Heladeras

BGH

SUAVEX

NORGE



Sin Intereses

(a precio de contado)

Regis y Ramonda S.R.L.

La mayor experiencia en refrigeración

Con Servicio propio y permanente

25 de Mayo 850 T. E. 1821 Venado Tuerto

37 años al servicio del rodado y el hogar

Algunos de nuestros programas:

- 7.- a 19.- Festival de la música (Domingo)
- 18,30.- Semanario Italiano (Sábado)
- 19.- Brasil canta prá vocé. (Domingos)
- 9.- a 12.- El show de una mañana feliz

Cristina

Por Pedro Flores

DOCTOR, LE HABLA RAUL, VENGA PRONTO, ME DUELE EL ESTOMAGO.

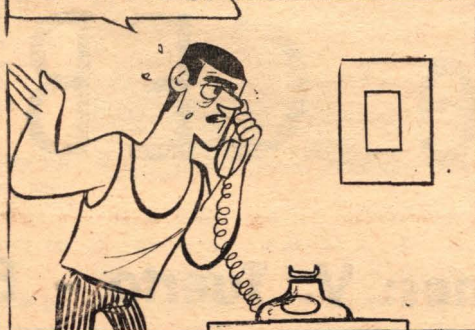

PERO A LAS TRES DE LA MAÑANA POR UN DOLOR DE ESTOMAGO.



ES URGENTE, MI MUJER ESTA LEYENDO UN LIBRO SOBRE LO QUE DEBE HACERSE HASTA QUE LLEGUE EL MEDICO.



Una Organización al Servicio del Automotor

PEDRO A. SOLJAN y Cia;

SERVICIO DE AUXILIO PERMANENTE

Maipu y Edison

teléfono 2951

Mecánica General
Carburación y Encendido
Ajuste de Motores
Chapería - Pintura

PERSONAL ESPECIALIZADO

M A Y O

18

JUEVES

FARMACIAS DE TURNO

DEL INDIO (J.B. Justo Rivadavia-

Manzini (Saavedra y Mitre)

GHIO (Brown y Belgrano)

Mucho público bordeó el campo de deportes de Gral Belgrano, equipo éste que en la segunda etapa se vió superado por el mejor juego de J. U.- Teodelina goleó a Independiente y Sp. M. Teresa venció a Studebaker.

PROXIMA FECHA

ZONA "A"

Defensores de Chovet, Sta Teresa.

Unión y Cultura Sp Avellaneda. Central Argentino Sportsman Carmelense.

Sportivo Sarmiento, Atl Talleres Libre San Martín.

ZONA "B"

Sp. S. Espíritu, Matienzo Sp. Rivadavia, Sp, Rufino

J. Newbery (R) Centenario J. Newbery (V.T.) Belgrano FBC

ZONA "C"

Studebaker, Racing Club Sp. Juventud U. Sp. M. Teresa

Teodelina FBC, Gral Belgrano Independiente, Sportsman

Palpitando el Campeonato

San Martín en la "A", Centenario, Sp. Rufino y Newbery de la "B" y Racing en la "C" son punteros en sus respectivas zonas

Sigue mostrando gran expectativa el Campeonato Oficial de la Liga Venadense.

El domingo ppdo. su programa fue cubierto con partidos de indudable significación que mostraron a algunos equipos ya encumbrados en las primeras posiciones y que son los reales animadores del Torneo.

San Martín de Chovet, en buen partido dió facil cuenta de Sp. Avellaneda en las cifras, pero no en el juego pero ello no es excusa para desmerecer el triunfo de los de la banda, que tuvieron en sus delanteros la diferencia que se produjo en el tanteador.

U. y Cutura parece volver por sus fueros, produciendo otra gran actuación, al vencer como visitante a Santa Teresita por cifras con cuyentes: 7 a 2.

Siguiendo con la Zona "A", diremos que Sportivo Sarmiento, en Maggiolo, derrotó con gran esfuerzo a C. Argentino y se mantiene invicto sin haber perdido puntos aún, mientras que Defensores, ganó su segundo partido esta vez como visitante en Carmen

Más paridad se nota en la Zona "B" donde Centenario, dando una nueva muestra de su conformación organizativa, derrotó a U. J. Newbery, que sigue padeciendo de un defecto que debe depurar si quiere luchar por la clasificación, o sea cambiar de mentalidad sus integrantes, ya que a su juego

asociado deben conjugar los goles, que son al fin y al cabo los que cuentan para las estadísticas.

Centenario, hace rato que eso lo ha entendido y es así que nuevamente es animador de su zona y el equipo con mayores posibilidades para llegar a la Rueda de Campeones.

Sp. Rivadavia, con la falta de valores importantes, perdió dos puntos muy valiosos en Rufino ante Matienzo J. Newbery de Rufino salvó un duro escollo, como lo fue Belgrano de S. Espíritu, ya que apenas lo derrotó por 3 a 2, mientras que el otro puntero de la Zona Sportivo Rufino, también debió esforzarse, ya que derrotó por la mínima diferencia a S. S. Espíritu.

La Zona "C", tiene un gallardo puntero, Racing Club, que a pesar de su exiguo triunfo sobre Sportsman por 4 a 3, al caer derrotado su acompañante hasta el último domingo, Gral Belgrano.

La gente de Teodelina, con algunos retoques en su equipo con respecto al año pasado, ha conformado un conjunto muy difícil de vencer, y prueba de ello es que luego de cinco partidos, solo ha perdido un punto.

El clásico de Santa Isabel, tuvo un justo vencedor y se cumplió historia de acuerdo a la estadística en este tradicional enfrentamiento, hay mas victorias visitantes que locales.

SEMANA DE MAYO EN VILLA GARAS

Ya se ha hecho programación de los festejos que se llevarán a cabo en conmemoración de un nuevo aniversario del glorioso 25 de Mayo de 1810, organizados en esta oportunidad, como lo viene haciendo desde hace muchos años, por la Asociación Cooperadora de la Escuela Fiscal Nº 178.

El acto central constituirá la concentración de escuelas, autoridades y público en la Plaza 9 de Julio, en la mañana del día 25 pero previstamente se habrán realizado funciones cinematográficas en el Cine Astral los días 23 y 24 Por la tarde del día 25 se realizarán carreras de sortijas y picadas de automotores en la prolongación de Avda. 50 en Barrio Vila Culminan los festejos en la noche del 25 en Studebaker, donde se realizará un festival artístico de aficionados que se completará con un baile amenizado por el Cuarteto "Boedo" del maestro Eduardo Tirabassi.

Ford Fairlane

Fairlane le da más performance

Más potencia. Más confort.

Más como equipo original

de fábrica. Más en opcionales

exclusivos.

Más

de todo eso

que lo hace

el mejor auto

del país



De Diego Venado Tuerto

SE VENDE

Camión Internacional - Carga 6000 Kgs.

Ver y tratar en Almafuerte 1998

Venado Tuerto, sede del Campeonato Argentino de Pelota al Cesto

Atención Comerciantes, Industriales:

Transporte CEBALLOS

Servicios diarios - Comisiones: V. Tuerto - Bs. Aires - V. Tuerto

Precios sin competencia - Consúltenos

Estados Unidos y Los Andes - Venado Tuerto

Irala 345 - TE: 23-3907 - Buenos Aires