

LOYOLA CON ANGUSTIA

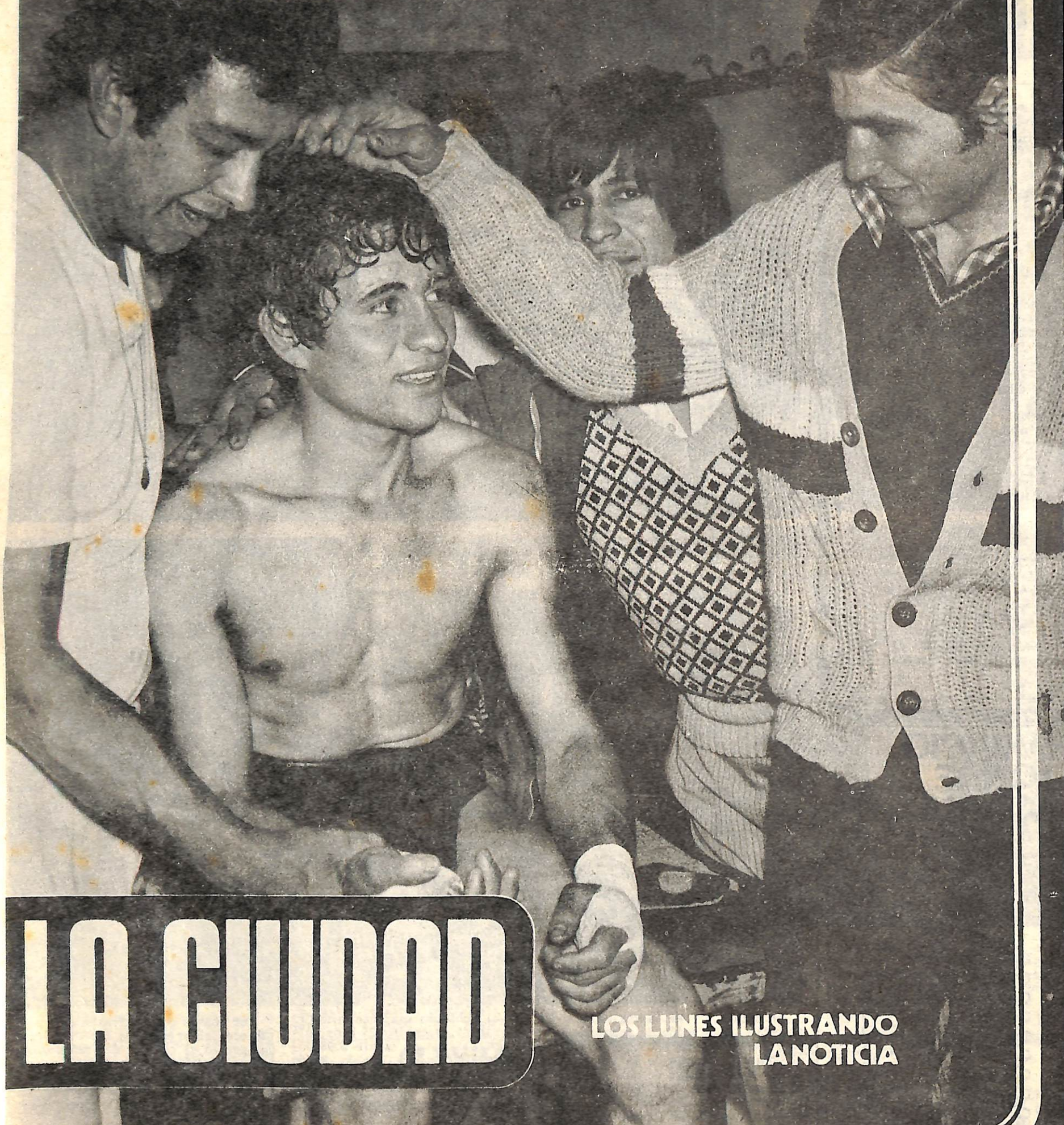

LA CIUDAD

LOS LUNES ILUSTRANDO
LA NOTICIA

EL TURF RECLAMA SOLUCIONES

MERCANTE EN FOMENTO

STAFF

DIRECCIÓN:
Mirtha Mengascini de Holz.
JEFE DE REDACCIÓN:
Esteban Stip.
REDACTORES:
Julio E. Eggimann
Juan J. L. Mestre
Daniel H. Long
NOTAS ESPECIALES:
Alberto Borello
René Jorge Dolera
Rodolfo Balangero
JEFE DEPARTAMENTO ARTE:
Enrique Demarchi
ARMADOR
Héctor Grimalt
FOTOGRAFIA:
Miguel Filipiak
COMPOSICION EN FRIO:
María del Carmen Semprini
Mónica Muñoz
PUBLICIDAD:
Edgardo Holz Producciones
DISTRIBUCION:
6º Año E.N.E.T. Nº 1

IMPRESO
EN OFFSET POR: Publikar.

19 de Junio al 25 de Junio
LA CIUDAD
Venado Tuerto-Año 1-Nº5
PUBLICACION SEMANAL
Registro Nacional de
Propiedad Intelectual
en trámite.

VUELCO ESPECTACULAR



En Ruta 8, a 7 Km. aproximadamente entre la estación de servicio de la firma Pastorino Hnos., se produjo el domingo, en horas de la tarde, un vuelco espectacular de una camioneta Dodge, patente C-723723, procedente de la Capital Federal y con destino a la ciudad de Carlos Paz.

En el vehículo viajaban Juan Gregorio Vibart, argentino, 23 años, soltero, domiciliado en Canale 2098, José Mármol (Bs.As.) y Osvaldo Ramón Verdier, argentino, 39 años, soltero, con domicilio en Prado 2917, Punta Chica (Bs.As.), representantes de la firma Marlboro.

Por causas que se tratan de establecer, el primero de los nombrados perdió el control del automotor, que se desvió volcando sobre la banquina; recibiendo sus ocupantes lesiones de escasa consideración. Se labran las actuaciones respectivas en la comisaría local.

EDIFICIO TORRE ACAPULCO

PELLEGRINI Y SAN MARTIN

Departamentos de categoría al costo estricto 1, 2 y 3 dormitorios. Sin comisión.

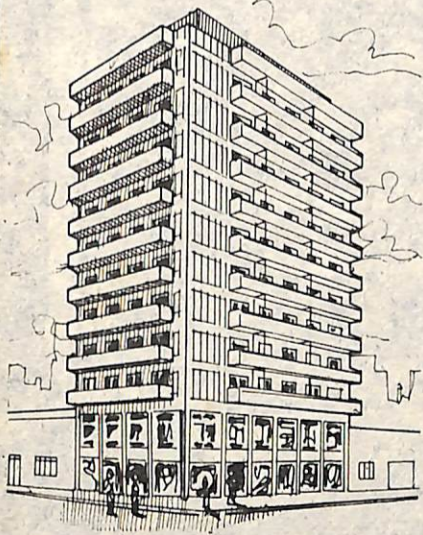

promueve y vende
IMPALA

CONSTRUCCIONES
VENADO TUERTO
SAAVEDRA 975 Tel. 3291 Venado Tuerto

MATASSI sacifi



FRUTOS DEL PAIS

MITRE 1199-VENADO TUERTO.



UNA EMPRESA BIEN ORIENTADADA EN INVERSIONES INMOBILIARIAS

AV. CASEY 669 - T. E. 1313
VENADO TUERTO (Sta. Fe)



COLISION

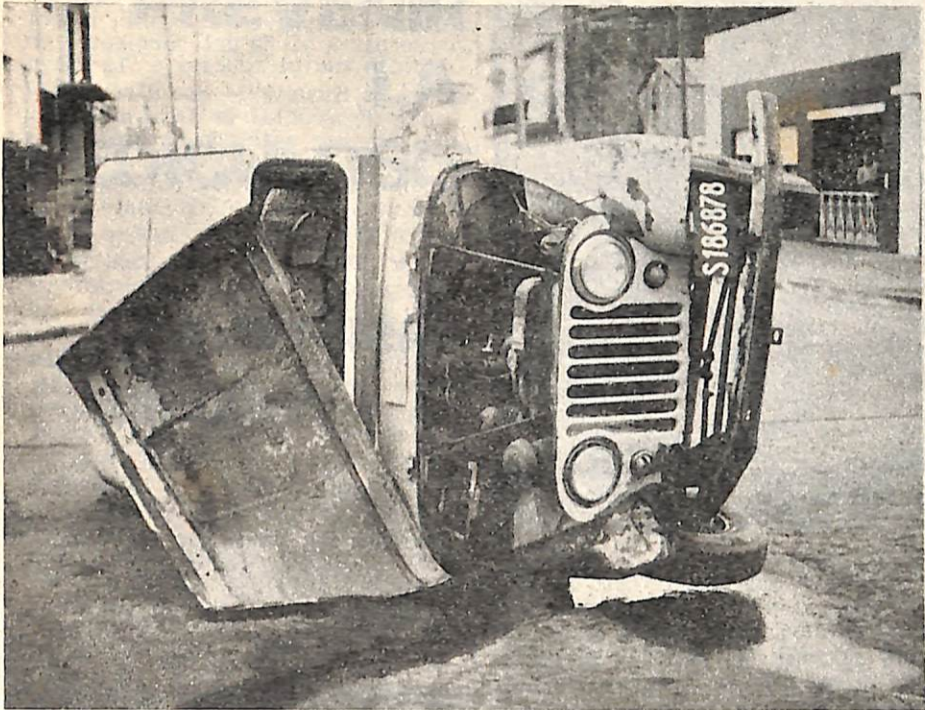

En la intersección de Marconi y Castelli, el Jeep que ilustra la foto sufrió una colisión con otro automotor, que provocó su vuelco, sin consecuencias para sus ocupantes. No hubo víctimas ni denuncia policial.

PEUGEOT N° 1.000



CARITAS



Caritas realizó su habitual té el viernes 9 de Junio, ppdo. al que asistieron 180 personas. Contó con la presencia del Obispo diocesano Mns. Picchi y Mns. Borgarino. Lo recaudado será a beneficio de las obras de Caritas. Durante el desarrollo del mismo hubo un interesante desfile de modelos y se rifaron im-

portantes premios, lo que dio lugar a una reunión grata y amena.

ALQUILO

Salón 7 x 5.
Con baño instalado y una habitación.
ITALIA Y 25 DE MAYO-VENADO TUERTO
Tratar en el mismo local.

M. ARGAÑARAS Y CIA



EJES ELASTICOS RUEDAS MAZAS
BROWN 1610 T. E. 1964
VENADO TUERTO

EN OPTICA HAY
UNA COSTUMBRE

WIDMER



WIDMER

Belgrano 364 - Venado Tuerto



El sábado pasado en los salones de la Firma DIMMER S.A., se procedió a celebrar la entrega de la unidad "PEUGEOT 0 Km." N° 1.000. por la concesionaria oficial de esta

marca, cuyo destinatario fue el Dr. J.VIDALLE. Del acto participaron directivos de la referida concesionaria, representantes de entidades locales y público especialmente invitado.



BANCO DE INTERCAMBIO REGIONAL S.A.

BANCO DE INTERCAMBIO REGIONAL S.A. CITA A LOS SEÑORES ACCIONISTAS A PRESENTARSE EN LA INSTITUCION - 25 DE MAYO 799 - VENADO TUERTO - CON DOCUMENTACION CORRESPONDIENTE PARA LA LIQUIDACION DE DIVIDENDOS HASTA EL 30 DE JUNIO -

EL DIRECTORIO.

CONFERENCIA EN EL JOCKEY CLUB

La Dirección Municipal de Cultura conjuntamente con la Biblioteca Florentino Ameghino, presentarán el próximo 23 de junio en el salón de Actos del Jockey Club y a partir de las 21:30, a la señora Adelina Bianchi de Terragni, quien disertará sobre el tema: **Japón - Hiroshima**.

Cabe destacar que la Señora de Terragni es una destacada docente, historiadora y creadora del Museo Histórico de Rafaela y que su experiencia en la materia le ha permitido participar en Encuentros Nacionales de Museología. Ha recogido numerosas impresiones de sus viajes por América, Europa, África y el Lejano Oriente.

La charla será ilustrada con diapositivas y valiosa documentación.

HABERES

La Caja de Pensiones Sociales de la Provincia Ley 5110 en sus oficinas de Moreno y Alvear, se está abonando el bimestre mayo-Junio y aumento, con el horario de 8 a 12.

E. Ferrer

MARTILLERO PÚBLICO

SE ALQUILA

Departamento, 3 dormitorios, living, comedor, cocina, baño, ante cocina.

PLENO CENTRO

CHACABUCO 786 T.E. 3028 VENADO TUERTO

AGRO-SUR

la forma
de llegar a una
herramienta



miguel a. enrico

RUTA 8 KM 364 TE. 3358

BASURAL



La foto corresponde a un sector de la calle pública sobre la cual se encuentra ubicada la planta de transmisión de la radio local. El mismo se ha convertido en depósito de desperdicios, "habilitado" por quienes periódicamente lo utilizan para ese fin, no ya solo por los vecinos del lugar sino también por personas del radio céntrico cuando necesitan desprenderse de residuos

cuyo cúmulo impide ser recogido por el servicio municipal. Esto ha hecho del sitio un verdadero basural, donde proliferan insectos y roedores, agravado en los días de lluvia por la existencia de aguas contaminadas que, junto a los desperdicios, interrumpen el paso por el lugar. Un problema al que la autoridad competente debe aportar inmediata solución.

DETERIOROS SUBSANADOS

En una edición anterior nos ocupamos de los baches observados en distintas calzadas de la ciudad, deterioros que dificultaban sobremedra la circulación vehicular. Una de las más afectadas era la calle Chile, y haciéndonos eco de la preocupación y los problemas de quienes padecían el abandono a que se hallaba sometida esta arteria, señalamos las pésimas condiciones de transitabilidad que ofrecía. Hoy debemos informar que obreros municipales destacados al efecto han procedido a la reparación del pavimento, permitiendo transitoriamente el paso normal de los vehículos. Un trabajo que



se ha realizado usando los materiales necesarios para mantener al menos por un tiempo prudencial, la consistencia de la capa asfáltica.

Acopio de cereales

DOTAL S.A.

SEMILLAS Y OLEAGINOSOS

25 DE MAYO 575 ELORTONDO (STA. FE)

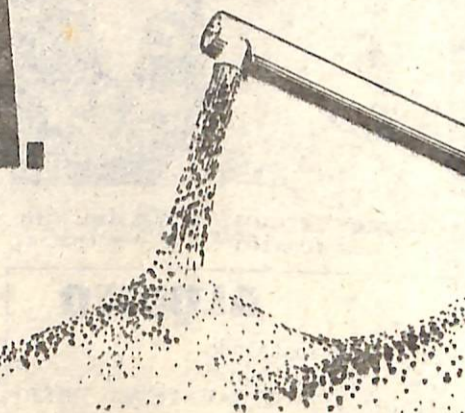

CHACABUCO

COMPANÍA ARGENTINA
DE SEGUROS S.A.

ASEGURADORES DEL MUNDIAL 78
RIASOL BENINCASA PUNET

ALMAFUERTE 620 tel. 2244 VENADO TUERTO MATRU 620 FLORTONDO

Vendo residencial en RUFINO

20 HABITACIONES
CON BAÑO PRIVADO
CON CASA DE FAMILIA

FACILIDADES

COMPRO NEGOCIO EN Vdo. Tto.
DIRIGIRSE A MITRE 765
Tel. 1295 VENADO TUERTO

MAESTROS

Los maestros de sexto y séptimo grado de la provincia, podrán inscribirse hasta el 30 del corriente, en el ciclo radial educativo "La Radio va a la Escuela", que ofrecerá el Centro Provincial de Tecnología Educativa y que este año estará dedicado al área Lengua. Los interesados deberán dirigirse al citado organismo: 9 de julio 1532-3000-Santa Fe.

ASISTENCIA PÚBLICA

La Administración de la Asistencia Pública ha dado a conocer el movimiento realizado por esa repartición durante el mes de mayo próximo pasado, y es el siguiente:

Consultorio de Guardia: 797 pacientes; Cirugía Menor: 15; auxilios 184; Trabajos de enfermería: 449; Laboratorio: 227 análisis.

ESCUELA

NORMAL 206

En la Escuela Normal N° 206 se encuentran a disposición de los interesados los certificados de séptimo grado y bachilleres de la promoción 1977, que se hallaban pendiente de legalización.

GAS DEL ESTADO

Gas del Estado emitió una recomendación a los usuarios de gas por redes; debido a comprobarse algunos picos de baja presión en la planta Venado Tuerto, los usuarios deberán verificar el cierre total de las llaves de paso en los distintos artefactos en caso de ausentarse del domicilio. Es una medida preventiva para seguridad del usuario.

CEDULAS

La autoridad policial local informa que se encuentran a disposición de los interesados las cédulas de identidad que se han gestionado desde hace dos años, hasta la fecha.

Dichas cédulas pueden ser retiradas de la oficina de documentos de la Comisaría Segunda en horario de 7 a 13.

SE OFRECE:

ENCARGADO DE TRACTORES
10 AÑOS DE EXPERIENCIA
DIRIGIRSE POR CARTA
AL SR. HUGO DEL VALLE-

ALEJANDRO PCIA. DE CORDOBA

PREVENIR LA PEDICULOSIS

La epidemia de pediculosis que desde hace unos años afecta a los escolares de todo el país, despierta en los padres una justificada preocupación. La campaña desarrollada en el comienzo de las clases por las autoridades gubernamentales en los establecimientos educacionales, no exime a los padres de observar una serie de precauciones que se pueden sintetizar en la necesidad de que se mantenga una permanente higiene tanto física como en la indumentaria del chico, tratando de que lleve el cabello lo más corto posible y evitando el uso de fijadores o "sprays" que dificultan la ventilación del cuero cabelludo.



Periódicamente se les lavará la cabeza con jabón blanco de la ropa y se les pasará el peine fino por los cabellos humedecidos en vinagre diluido en agua tibia, aplicando de vez en cuando productos destinados a combatir la parasitosis capilar.

Tal vez la recomendación más importante para los padres sea la necesidad de informar a las autoridades de la escuela si comprueba que su hijo está afectado, superando el antiguo prejuicio que se tuvo contra estos parásitos.

UNA OBRA DE PASIVOS PARA BENEFICIO DE LA COMUNIDAD

Más de 5.000 jubilados en Venado Tuerto y la incorporación de núcleos activos integrados por familiares y representantes de sectores gremiales del medio, conforman los basamentos de una idea interpretada con real sentido de ayuda mutua donde la población será beneficiaria directa de su aplicación. El 12 de febrero de este año se decidió la formación de la Asociación Mutual de Farmacia y Servicio Asistencial de Venado Tuerto que tiene en el Centro de Jubilados a sus inspirados y decididos realizadores. En entrevista mantenida con su activo y lúcido presidente, don Salvador Fosco, 85 años, nos interiorizamos de los fines perseguidos por la novel entidad.

La idea nació a raíz del problema existente con el servicio asistencial que debía prestárseles a los pasivos. No vamos a discutir el motivo o la causa originaria, porque cada uno sabe sus negocios, definiendo sus intereses y conoce su situación; los jubilados sabíamos cuál era la nuestra. Se ideó la formación de una farmacia cooperativa, pe-



ro en razón de que una ley provincial prohíbe a estas su mantenimiento se resolvió la creación de la mutual, que prestará asistencia a Venado Tuerto y pueblos vecinos interesados en adherirse.

En origen habíamos pensado solamente en los jubilados, pero después nos dijimos: si nosotros somos en su mayoría ancianos, porque no pensar también en el presente y el futuro de nuestras familias? Si formamos una farmacia social porqué no



ser la población toda beneficiaria de este servicio?. Entonces, invitamos a los gremios, sin excepción, y estos respondieron solidariamente, formándose una comisión organizadora provisoria entre activos y jubilados. El 2 de julio se constituirá el Consejo de administración, para dejar conformada definitivamente la mutual, que estará representada, repito, por gente de los gremios locales habiéndose invitado a su integración a profesionales, comerciantes y otros núcleos de la comunidad

Creemos que en setiembre la farmacia estará en funcionamiento y quienes deseen adherirse podrán hacerlo con una cuota de ingreso mínima para contribuir a su sostenimiento, ya que su fundación no persigue fines de lucro, ni tiene intención de perjudicar a nadie, sino que va en beneficio de la población. Esto, al igual que la solución del problema que se suscitara con algunos profesionales que no respetaban el convenio formalizado por el Círculo Médico con el Instituto Nacional de Servicios Asistenciales, tiene de al logro de una tranquilidad necesaria para los pasivos. Queremos la armonía, porque trabajando juntos se consiguen resultados beneficiosos; con diferencias no se prospera, dividen y se retrocede. Y nosotros, todavía queremos seguir avanzando.

U.O.M.

La Union Obrera Metalúrgica, Seccional local, tiene nuevo domicilio. A partir de la semana anterior, las consultas de los afiliados son atendidas en el local de Marconi y España.

OBRA SOCIAL

La Obra Social para Empleados de Comercio y Actividades Civiles (OSECAC), procederá al reempadronamiento de los jubilados y pensionados beneficiarios de dicha obra. Para ello deberán concurrir hasta el viernes 30 del corriente, a la delegación local, San Martín 574.

optica
CERVIGNI

FOTOGRAFIA
FOTOCOPIAS
CONTACTOLOGIA

Regrano 290
Venado Tuerto



una exquisita
coleccion de
articulos
de muy buen gusto,
como el suyo.

bazar

SABANES
GIOVANETTI
Y CIA SRL

SAN MARTIN 386 tel.1504
VENADO TUERTO

LA CIUDAD

suscripciones y avisos

Para suscripciones y avisos dirigirse a Mitre N° 787-1° Piso o al teléfono 3669

BOYLE HNOS.

REMATES  FERIAS
INMOBILIARIA

VENADO TUERTO
YEGUARIZOS
Junio 21 y
Julio 19
VACUNOS
Junio 21 y
Julio 5 y 19

MAGGIOLO
Junio 27 y
Julio 11 y 25
Vacunos

LO MAS ALTO

EVEREST

EN CALIDAD
Y DISTINCION



GAMULANES PARA DAMAS
JOVENES Y CABALLEROS
PRENDAS DE CABRA ANTILOPADA

HASTA 8 CUOTAS

PEDRO ZACCO y Cía.

BELGANO 566

2600 - VENADO TUERTO

NUEVOS TELEFONOS MEJORA O TRAS TORNO

En distintos sectores de la ciudad, personal de ENTEL está procediendo a la instalación de nuevos aparatos telefónicos como parte integrante del plan originario de adjudicación de 1.000 unidades, con numeración del 3.500 al 4.499, para diferentes destinos. De esta cantidad aproximadamente 900 interesados dispondrán del Servicio, habiéndose concretado hasta la fecha un 60 por ciento de la cifra mencionada. Esto permitirá que para fines del mes próximo estén prácticamente concluidos los trabajos respectivos y satisfecho los requerimientos de los nuevos usuarios.



Edificio de ENTEL, antiguo y con comodidades precarias.

MARIO AIME S.C.A.

H. Yrigoyen 1392 - Belgrano 718
Tel. 1833 - Vdo. Tuerto



MAQUINAS
PARA OFICINA
ESCRIBIR SUMAR
CALCULAR MUEBLES
PARA OFICINA

CADENAS ESPECIALES
DE TODO TIPO Y MEDIDA

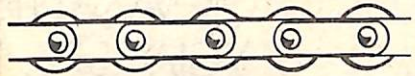

G. SPINETTI CADENAS

AV. MITRE 1316 2600 - VENADO TUERTO

La habilitación de estas líneas, ha originado la particularidad de que muchos beneficiarios se han visto inesperadamente favorecidos en la tramitación de solicitudes de esa casa antigua. El caso más característico es el que se da en el Barrio Provincias Unidas, donde han sido distribuidos aproximadamente 60 aparatos y en el que, por existir líneas vacantes, algunos interesados, que recién habían gestionado el servicio, se encuentran con el teléfono asignado antes que otros sectores, que por no darse similar circunstancia se ven postergados, aun con solicitudes de más antigüedad.

La financiación establecida para la instalación comprende el pago al contado o su amortización en 10 meses para actividades varias; 20 para profesionales y 30 para casas de familia, con cuotas indexadas, de acuerdo a resolución N° 1161 del Ministerio de Economía; no existiendo otro tipo de facilidades, presumiblemente para evitar complicaciones de carácter contable.

EL "01"- EQUIPOS Y PERSONAL

Cabe ahora la necesaria ponderación por parte de la empresa estatal de las exigencias que habrán de originarse con el tendido de las nuevas líneas, ya que, sin duda, habrán de acentuarse las llamadas a larga distancia, con el problema de que correlativamente con los nuevos

ramales no se habrían ampliado los equipos para este tipo de requerimientos, inconvenientes que se manifiestan en las demoras observadas en la atención del "01" (larga distancia); lo que está demostrando también que el personal no alcanza a cubrir las necesidades del servicio.

Versiones extraoficiales afirman que, modernización de equipos y designación de personal, estarían condicionados a la construcción y futura habilitación del nuevo edificio en calle Belgrano 559, previsto para 1981, en el cual funcionará la nueva central, con capacidad para 10.000 líneas, con servicio medido, y teledisco. Una obra que, innegablemente, resulta de imprescindible necesidad, no solo para la ciudad sino por distintos aspectos que hacen al funcionamiento de la empresa. El edificio actual se encuentra en estado deplorable, con comodidades precarias y muebles antiguos que, sin entrar en análisis técnicos ni de aplicación de sistemas, está a tono con la obsolescencia de los equipos en uso y la falta de recursos financieros para mejorar su estado.

Por ahora, es de esperar que los nuevos aparatos en lugar de favorecer el sistema de comunicación no terminen por erigirse en un trastorno que pueda hacer de la mejora un servicio deficitario.



900 aparatos estarán instalados el mes próximo.

MAS TECNIFICACION PARA SU CAMPO

PAVICICH

MAQUINARIAS AGRICOLAS

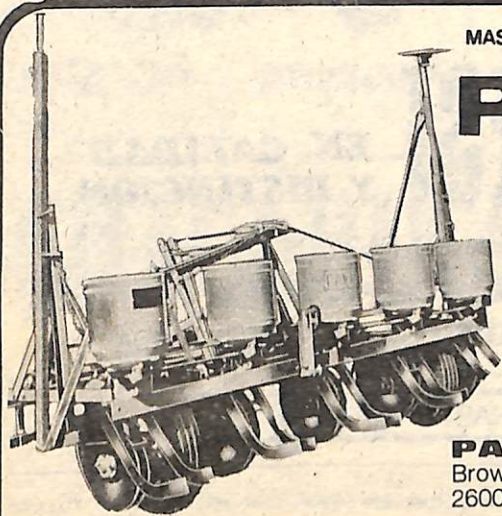

PAVICICH HNOS. Y CIA.
Brown 1699 T.E. 1070
2600 - VENADO TUERTO - Sta. Fe

RODAVEN

s.r.l.



Rodamientos para el agro,
la industria y el automotor

RUTA 8 e INGLATERRA T. E. 2815
2600 VENADO TUERTO (Pcia. de Santa Fe)

DOBERMANNS



Cachorros
en venta

San Martín 370 - Vdo. Tuerto

MUTUAL DEL PERSONAL DE FERRARI GARRO

UN EJEMPLO



Escena habitual en la Proveeduría: los trabajadores adquieren lo que necesitan a menos precio. Uno de los tantos beneficios.

Esta experiencia merece el reconocimiento unánime. Porque es la expresión más cabal de hasta donde se puede llegar cuando se trabaja mancomunadamente, cuando se colabora armónicamente en procura del beneficio general.

Aquí no hay proletariado por un lado y burguesía por el otro. Aquí no existen los privilegios. Aquí, cada uno, sea patrón u obrero, cumple la función que le corresponde. Desde juntar viruta y chatarra para vender hasta atender el mostrador de la proveeduría. Desde traer libros para completar la biblioteca hasta donar sangre para un compañero. Lo que sea. Y todo, aún lo más exigente es realizado con cariño, con voluntad. Porque existe una excelente integración grupal. Porque cada uno ha comprendido que lo que hace es para el beneficio o el perjuicio del conjunto. Porque han hecho carne aquel viejo concepto del Martín Fierro, que habla de algo muy cierto, pero infinitamente olvidado, y que dice que LA UNION HACE LA FUERZA...

Hace ya diez años que comenzó a desarrollarse la MUTUAL DEL PERSONAL de la firma FERRARI, GARRO y Cía S.C.A., a favor del impulso que le

brindaron justamente los titulares de la casa, quienes junto a Roberto Ledesma, tuvieron la visión de concebir a la empresa como una verdadera familia.

La Mutual, que basa su mantención económica en la venta de los elementos que recogen las patrullas de re-

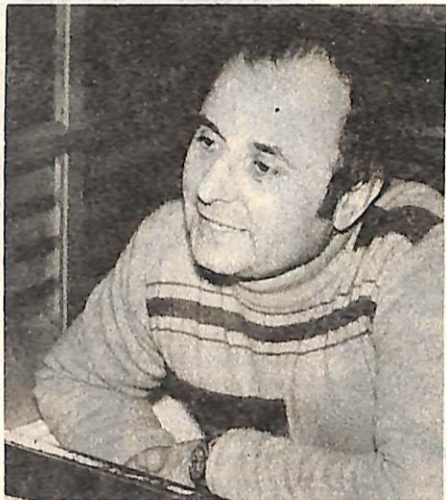

Juan Simón Garro: su lucidez empresarial le permitió ser uno de los autores de esta obra.

colección (vidrios, virutas, papeles, chatarra), ha logrado montar en la actualidad una PROVEEDURIA GENERAL, donde se abastece de comestibles en libre cantidad, de artículos de librería, calzados, etcétera, a un precio tal, que arroja una ventaja del 30% comparativamente con los comercios de la ciudad. En el rubro FARMACIA, se consiguen remedios con un 50% de descuento. Por otra parte, se otorgan PRESTAMOS PERSONALES a muy bajo interés, se ha desarrollado un BANCO DE SANGRE que permite contar con ese vital elemento en cualquier circunstancia en forma gratuita, se está formando una BIBLIOTECA que ya cuenta con 500 libros, se proyecta construir un SANATORIO, y ya están los pilares... Como se aprecia, es un cuadro bien completo del que disfrutan las 60 personas que hoy día integran el plantel de la firma. Y falta mencionar todavía. Porque también existe un servicio médico integral, a cargo de un profesional que es ejemplo de conducta, de filantropía, en un medio tan materializado: el Dr JORGE LUIS MESTRE.

Así es ésta Mutual, que constituye una realización magnífica, no solo por la posibilidad que brinda para afrontar mejor la crisis económica,

sino por lo que significa en su concepción global. Así es este real ejemplo, a seguir por otras empresas.

LABORATORIOS DE LENTES DE CONTACTO

Cornealent



PRUEBAS DE TOLERANCIA GRATUITAS

MARIA T. VIDAL DE BARUCCA

RIVADAVIA 743 VENADO TUERTO



COMEDOR **Riviera Hotel**

BELGRANO Y ALVEAR VENADO TUERTO

LAS AMAS DE CASA LO RECOMIENDAN

DETERGENTE SINTETICO



LIBROLANDIA

- LITERATURA EN GENERAL
- TEXTOS ESCOLARES
- GRANDES COLECCIONES

BELGRANO 643 VENADO TUERTO

El único camino hacia su 0 km: Rombo 80.

Seamos realistas, por más que busque solo quedan dos caminos para llegar a su 0 km. Pagarlo al contado disponiendo de sus ahorros o Rombo 80. Rombo 80 es el único plan que financia accesiblemente en plaza. El único con cuotas realmente bajas y sin intereses.

El único sin adicionales imprevistos, porque congela cada cuota que usted paga. Convenzase. Para llegar a su Renault 0 km. Rombo 80 es el único camino. Absolutamente.



RAVERA Y BARBICH S.A.C.I.

VENADO TUERTO - VILLA CAÑAS - RUFINO - FIRMAT - ARIAS (PCIA. CBA.)

LA PATRIA Y SU SIMBOLO:

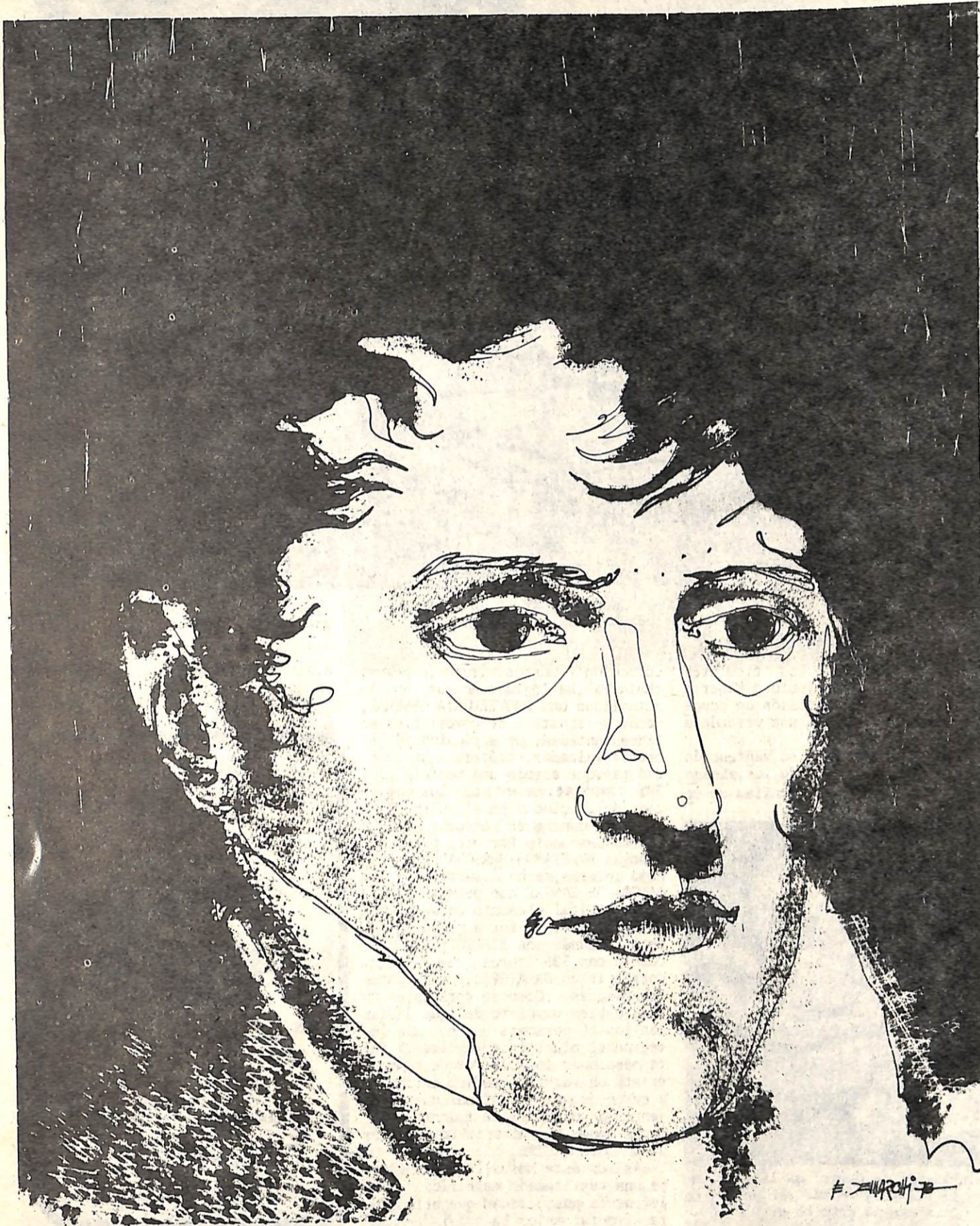

"...Era preciso corresponder a la confianza del pueblo, y me contraje al desempeño de esta obligación, asegurando, como aseguro a la faz del universo, que ni una sola idea concedí a un objeto particular, por más que me interesase; el bien público estaba a todos instantes a mi vista".

Reflexiones de Manuel Belgrano en su Autobiografía.

27 de febrero de 1812. El sol lanzaba sus primeros y débiles rayos sobre el horizonte. En ocasión de inaugurar la batería Independiente, cerca de la villa del Rosario, el general Belgrano mandó formar a la tropa y, luego de dirigirle una encendida arenga, ordenó hacer flamear un nuevo estandarte sobre la cercana batería Libertad. En la comunicación enviada al Primer Triunvirato explicaba que "siendo preciso enarbolar bandera y no teniéndola, la mandé hacer blanca y celeste conforme a los colores de la escarapela nacional; espero que sea de la aprobación de V.E.". Para sorpresa de Belgrano, el gobierno desautorizó la medida, pero la creación del emblema era un hecho: no tardaría en reemplazar en todas partes al estandarte español.

¿Cuál era el origen de esa elección de los colores que debían distinguir a las tropas nacionales? Los investigadores modernos han citado diversas hipótesis al respecto. Belgrano, como hemos visto, declara haber elegido esos colores en base a los de la escarapela nacional. Son los colores que distinguen a Fernando VII; los que simbolizan a la Santísima Trinidad; los que usaban los integrantes del regimiento de Murcia, donde hizo sus primeras armas el General San Martín; son los colores que identificaban a los integrantes de la Logia Lautaro; son los utilizados como distintivo por los activos grupos de jóvenes morenistas que actuaron en Buenos Aires durante el año 1811 mientras proclamaban la necesidad de una definición política que acercara el momento de la emancipación.

Sea cual fuere el sentido de los colores de nuestra bandera, queremos destacar fundamentalmente la personalidad de su creador, haciendo especial énfasis en que, de no haber sido por la gestación de nuestra enseña nacional, tal vez hubiérase perdido en la vorágine del tiempo, la personalidad más preclara, junto con la de Mariano Moreno, de la Revolución de Mayo.

Manuel Belgrano había nacido en Buenos Aires el 3 de junio de 1770. Estudió latín y filosofía en el real colegio de San Carlos, y en 1786 se embarcó para España a fin de completar sus estudios. En la Universidad de Salamanca se graduó de bachiller, y en la de Valladolid obtuvo el título de abogado. Designado secretario del consulado de Buenos Aires por las autoridades españolas, regresó al país con la misión, además, de escribir una memoria anual sobre el estado de las provincias. Publicó tres de estas memorias, en la última de las cuales expuso sus ideas sobre el libre cambio, ideas que luego fueron aceptadas por las autoridades de Madrid. Después de haber creado varias escuelas primarias, fundó la Escuela de Geometría, Arquitectura y Perspectiva, y la Escuela de Náutica. Al producirse las

Filus

LA MODA Y EL COLOR EN UNA EXQUISITA SINFONIA DE GUSTOS Y TONOS

"EN NUESTRA PATRIA UNA BANDERA SE CONFUNDE CON EL CIELO EN ARAS DE PAZ, AMOR Y LIBERTAD".

"Ultimas novedades en confecciones para damas de alta costura y fina lenceria".

FILUSMitre casi Belgrano.

CONSTRUCCIONES METALURGICAS S.A.



TECNOLOGIA DE FUTURO
PARA EL FUTURO DEL TRANSPORTE

"NUESTRA BANDERA DE CLARO DESTINO Y NACIMIENTO, PURO, ES LIBERTAD, PROGRESO Y DEMOCRACIA".

RUTA 8 KM. 368 - (2600) VENADO TUERTO - SANTA FE -
C.C. 101 - T.E. 8160-1451 - TELEX 047826

LA BANDERA

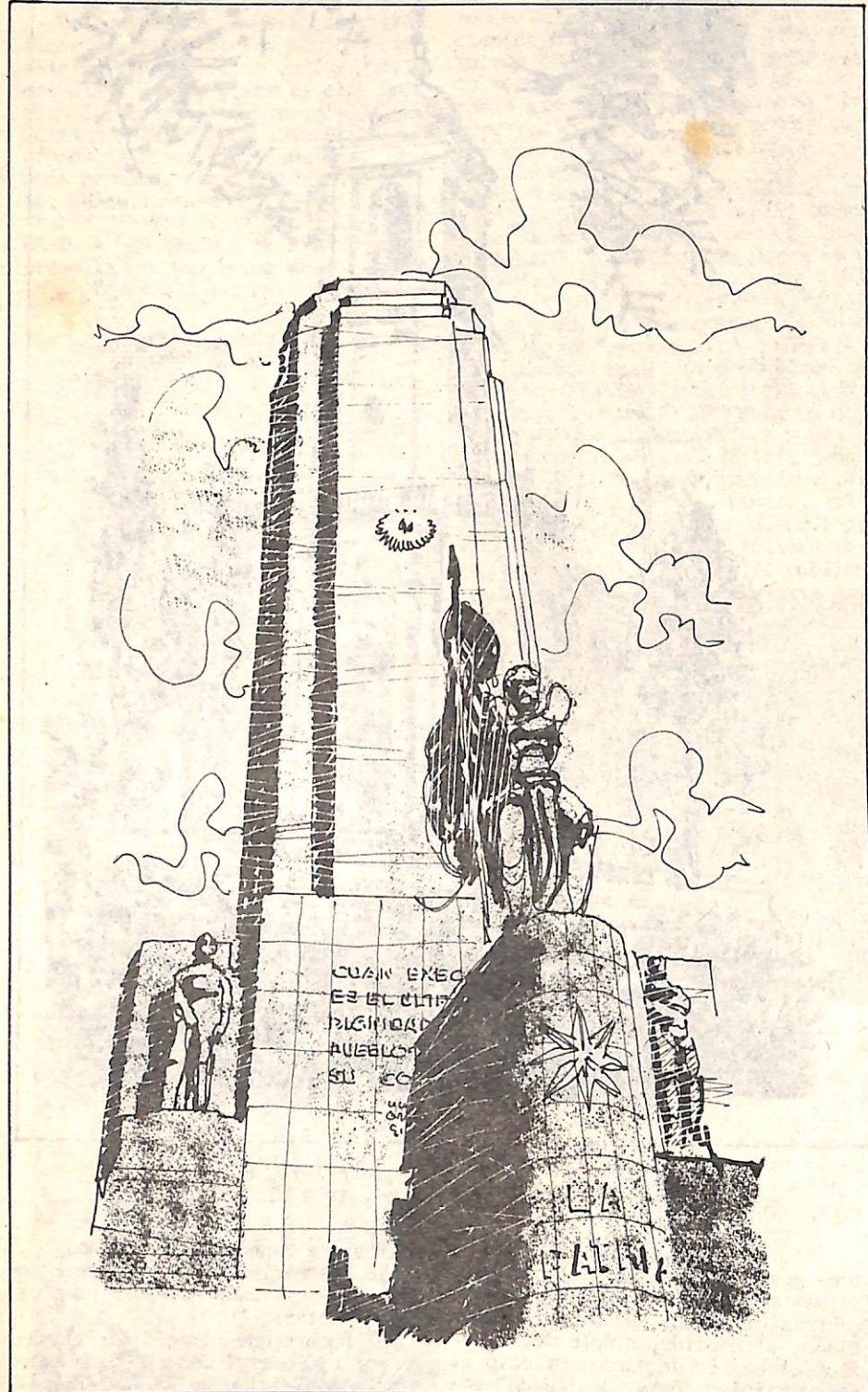

invasiones inglesas, actuó con valentía en la defensa de la ciudad, y tomó parte activa en todos los movimientos preparatorios de la Revolución de Mayo de 1810.

Con un solo ideal de libertad, Belgrano propagó sus aspiraciones desde la redacción del periódico El Correo del Comercio. Llegado el instante propicio, mayo de 1810, él y

Saavedra se presentaron al alcalde y lo conminaron a convocar un cabildo abierto. Este, urgido por los patriotas, acató la voluntad popular, y dio como corolario la constitución del primer gobierno patrio. Integrante de la Junta presidida por Saavedra, Belgrano trabajó con energía. Cuatro meses más tarde se le designó para que llevase al Paraguay los ideales de la Junta, y se le im-

visó general de la expedición libertadora. Tres encuentros sostuvo con las fuerzas enemigas: el de Camichuelo, el de Paraguarí y la batalla de Tacuarí. La acción militar no tuvo el éxito esperado, pero la habilidad diplomática del jefe Argentino dio sus frutos cuando el Paraguay se declaró independiente. Posteriormente fue designado "Coronel" del regimiento de Patricios, al que había pertenecido durante las invasiones inglesas. Su primer acto, que lo retrata en una de sus características esenciales, fue renunciar a la mitad del sueldo en beneficio del erario público. En Rosario, se inicia la etapa de sus halagos y también la de sus más crueles decepciones. A pesar de haber sido rechazada por el gobierno central, el ilustre hombre hace jurar la bandera nacional a sus huestes a orillas del Río Salado, que desde entonces se llama Juramento, en la actual provincia de Salta. El congreso de Tucumán la consagró como bandera nacional en 1816. Nombrado jefe del ejército del Norte, derrotó a los realistas en las batallas de Tucumán (1812) y Salta (1813), cuyas acciones le valieron el reconocimiento de la Asamblea Constituyente, un sable de oro y 40.000 pesos en efectivo, que él donó para la creación de cuatro escuelas. Pero después de estas espléndidas victorias, conquistadas a fuerza de valor y patriotismo, sufrió su ejército las derrotas de Vilcapujio y Ayohúma,

por lo cual fue separado del mando, y substituído por el general San Martín. En 1814, en unión de Rivadavia, fue enviado a España en misión diplomática para obtener el reconocimiento de la Independencia. Vuelto al país en 1815, se hizo cargo nuevamente del ejército del Norte, y se fortificó en Tucumán, donde permaneció hasta 1819, año en que cayó enfermo de gravedad.

VICTOR I. VIVIANI Y CIA. S.A.

REPUESTOS AUTOMOTORES
IMPORTADORES - EXPORTADORES

RUTA 8 y 9 DE JULIO Tel. 3323
1604 - VENADO TUERTO

"NUESTRA BANDERA SE FUNDE HOY EN NUESTRO CIELO COTIDIANO PARA LUZ DE TODOS LOS HOMBRES DE BUENA VOLUNTAD".



Rulemanes Venado Tuerto s.c.a.

CENTRO INTEGRAL DEL RODAMIENTO
AVDA. CASEY 720 - Tel. 2691 - VENADO TUERTO

"BANDERA ARGENTINA, DESTINO DE PAZ Y GRANDEZA PARA TODOS LOS QUE HABITAN ESTE SUELO".



20 DE JUNIO



SI NUESTRA BANDERA ALENTA A LOS SOLDADOS A LA LUCHA POR LA LIBERTAD, ESA MISMA BANDERA, CON BRILLO DE GLORIA Y HONOR, NOS ALIENTA HOY A UN PRESENTE DE CLARAS REALIZACIONES Y A UN FUTURO DE PAZ Y PROGRESO

MUNICIPALIDAD DE VENADO TUERTO

SANTA FE



ESTABLECIMIENTO INDUSTRIAL
Indarpi & Cia. S. A. I. C. F.
AVDA. CORDOBA 1475 - Tel. 1771- 2039 - VENADO TUERTO

SILOS



CUBREN LA PRODUCCION ARGENTINA.

"CONSTRUYAMOS AL PAIS CON AMOR Y PATRIOTISMO, NUESTRA BANDERA NOS ALIENTA Y COBIJA EN POS DE UN AMPLIO DESTINO DE GRANDEZA".

ORACION A LA BANDERA

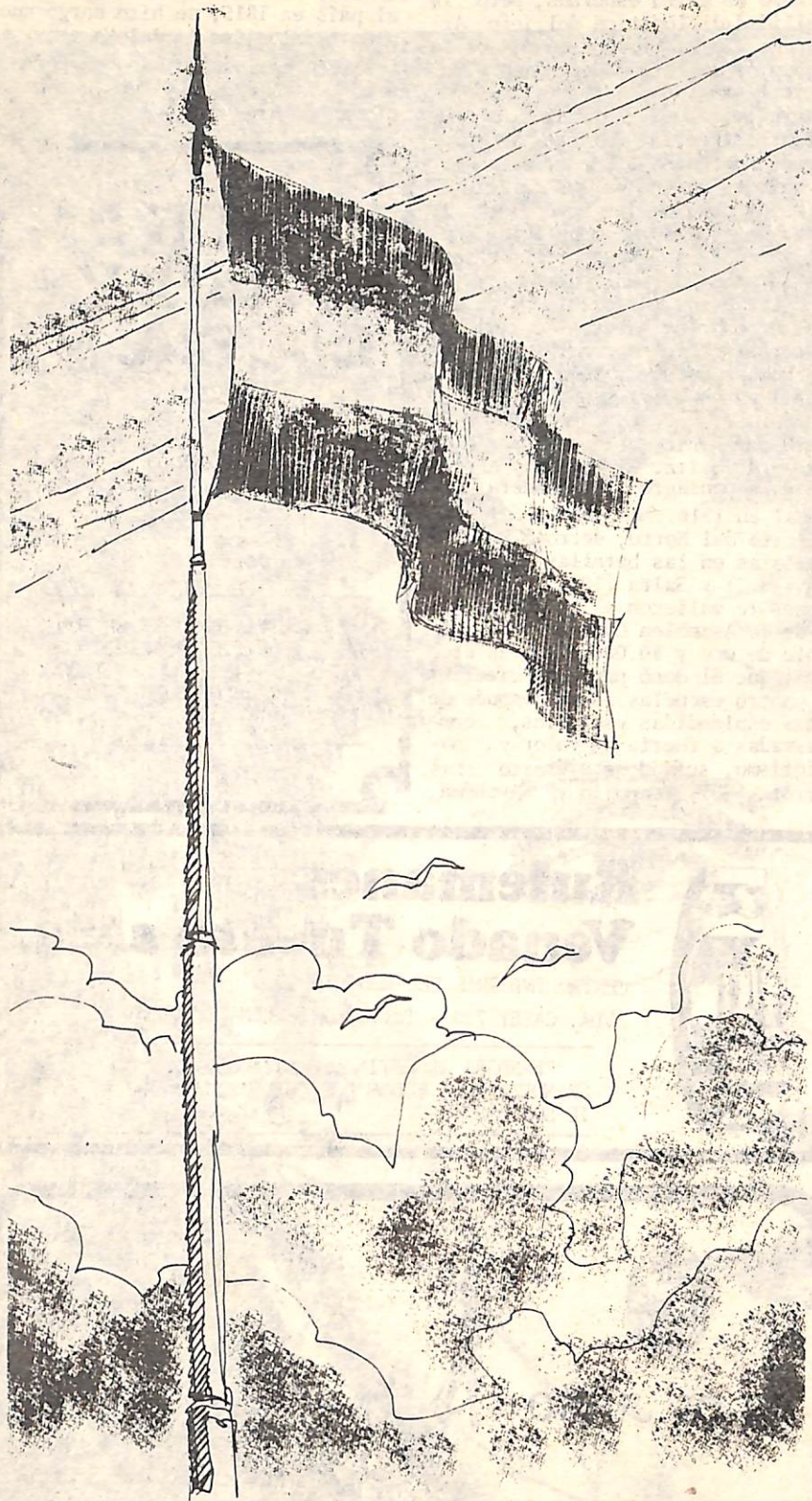

"Esta bandera es, sobre todo, la bandera de la Nación, y pueblos compuestos de millones y millones de hombres libres, seguirán inclinando la frente a su paso, hasta la terminación de los siglos. Levantemos los corazones para saludarla en su heroísmo de ayer, en su noble simplicidad de hoy, y en su futura y portentosa grandeza."

Nicolás Avellaneda.

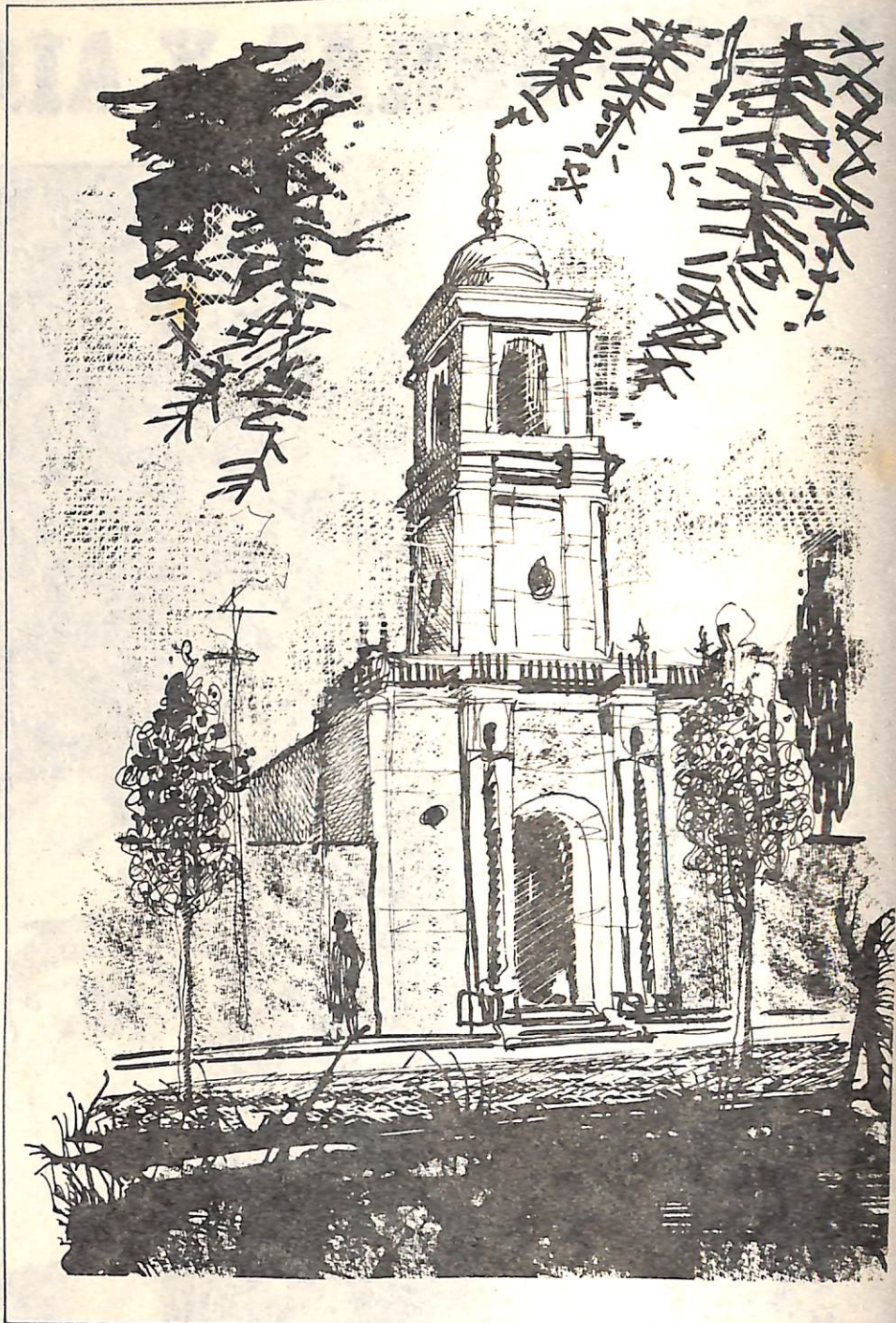

Catedral de Jujuy. El 25 de mayo de 1812, Belgrano hizo enarbolar nuevamente la bandera celeste y blanca.

1810. Junio 20. Es el día de los tres gobernadores. En realidad parece más correcto hablar de "día sin gobernador": Ramos Mejía había renunciado; el Cabildo, simple depositario del bastón de mando, ofreció el poder a Soler; éste, designado gobernador por el Cabildo de Luján, no aceptó asumir el mando hasta el 22 cuando fue ratificado por los miembros de la Junta de Representantes, que pudieron reunirse a tal efecto. En medio del caos político, muy pocos o casi nadie se percataron de la muerte de Belgrano. Amargado, triste por el destino del país, en la bancarrota, a punto tal que, para

regresar a Buenos Aires, un amigo debió costearle los gastos, muere solitario y olvidado por sus propios compatriotas.

El hombre que mereció ser llamado por el General José de San Martín "héroe máximo de la argentinidad", se confunde hoy con nuestra nacionalidad misma, con los colores de la bandera que él creara para que se amalgamara con el ideal de patria que deseaba inculcar en sus hombres. Exento de ambiciones, apacible y de carácter modesto, fue héroe o mártir de la revolución, según se lo ordenaba la ley inflexible del deber.

SU PUBLICIDAD
POR
CANAL 3
Y CANAL 5



edgardo
holz
producciones

mitre 787 Tel. 3669
venado tuerto (santa fe)



**FUNDICIONES
YASCI S.R.L.**

PAVON 348 T. E. 2780 Y 3333 2600 VENADO TUERTO

EMPRESA VENADENSE PRODUCIENDO A EMPRESAS NACIONALES.

"SUSTENEMOS EL IDEAL DE BELGRANO Y ENCONTRAREMOS NUEVOS Y RENOVADOS CAMINOS PARA FORJAR LA GRANDEZA ARGENTINA".

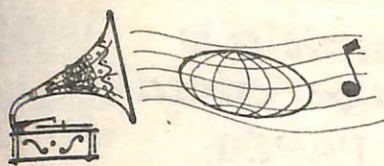

EL MUNDO FONOGRAFICO

Dos destacadas labores discográficas de intérpretes y músicos brasileños han aparecido en los últimos días. Una de ellas es el Long Play del cantante Simone, titulado "CARA A CARA", donde interpreta canciones de reconocidos músicos del país hermano, como Milton Nascimento, Chico Buarque de Holanda. La otra es "BENITO DI PAULA + BEBETO + WANDO = LOS MAXIMOS DE BRASIL", que presenta una muy buena selección de temas de esos 3 exponentes brasileños.

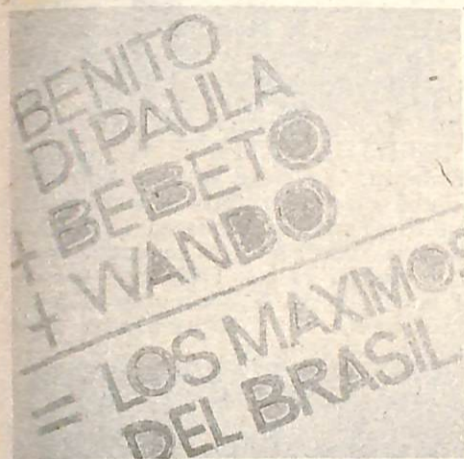

Por otra parte, es exitosa y continuada la realización de los Super Simple en 45 rpm.; hace poco de la serie Ritmo Joven se editó "DISCO PARA DIFUSION EN LOS BOLICHES DE ONDA" volumen II, presentando 6 temas inéditos enganchados. También para bolicheros encontramos el LP "IN CONCERT", con temas que en los últimos meses han estado ubicados en



los primeros puestos de ventas: "Ma Baker"-Boney M; "Me gusta estar a tu lado"-Barry White; "El amor duele"-Nazareth (versión original).

La cantante de color Patti LaBelle incluye en su repertorio musical variados ritmos, que van desde el más ligero hasta el más lento; para que ustedes puedan comprobarlo, esta en nuestro país "CONTENTA DE TENER TU AMOR", su obra reciente.

A todo hecho musical positivo, generalmente se le agrega uno negati-

vo; es así como se observa la edición de un nuevo LP de Leo Dan, titulado "COMO TE EXTRAÑO MI AMOR"; esto nos da la pauta de que la compañía grabadora tuvo en cuenta la repercusión de la actividad de curandero que esta desarrollando el santiaguense.

La Música Progresiva cuenta con realizaciones nuevas de gran logro como la del tecladista George Duke "BUSCALO", caracterizada por la fuerza y la correcta inclusión de los ritmos "Funky" y "Bossa Nova" al "Jazz"; merecen destacarse algunos temas como: "Lemme at it", "Búscalo" y "¡Cuidado nena!" (acompañado en bajo por Stanley Clarke). "TE VEO", LP del grupo inglés DR.Feelgood que al igual que los anteriores posee una influencia musical de los años 50. "FOOT LOOSE and fancy free", última grabación de Rod Stewart, ex-cantante de Faces (grupo disuelto), que realiza trabajos de solista ampliamente consumidos por el público



de Rock. "AMERICA, LIVE", es una excelente grabación en vivo del grupo country, América, del que exaltamos sobre todo las voces y todo el calor que produce una actuación frente al público. Finalmente nombramos "DESTINO MANIFIESTO", un LP estructurado en base a un contenido musical y literario de características "atroces", cuyos creadores se llaman "The Dictators".

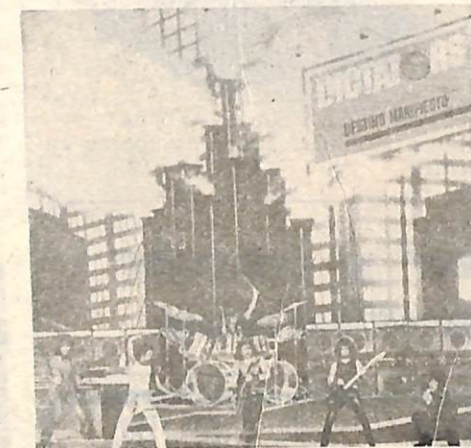

LA CIUDAD Y LOS LIBROS



"Los mejores compañeros en las horas desocupadas, son los libros".



UN EXTRAÑO EN EL ESPEJO, de Sidney Sheldon, es el libro que hoy nos ocupa. Comenzaremos por su línea argumental: Toby Temple ha llegado a ser el cómico número uno de Hollywood y, por lo tanto, del mundo. Sus orígenes son opacos, desconocidos:

ha surgido de la nada. Pero ahora comparte la mesa de presidentes, reinas, senadores y potentados. Gusta de saborear cuanto placer lícito o ilícito encuentra en la escalera del triunfo. Es ambicioso y también cruel, vengativo, vanidoso, aunque terriblemente tierno por momentos. Suele hundir a cualquiera que se cruce en su camino. Este es el complejo protagonista de UN EXTRAÑO EN EL ESPEJO. A los 17 años sedujo a una adolescente y su madre lo obligó a huir del hogar para evitarle un mal casamiento. De este modo empezó su carrera, en constante ascenso. Jill Castle, la protagonista de la novela, ha llevado una vida que guarda un curioso paralelismo con la de Toby. Unirse, para ellos, significará su tragedia. Jill participa del poder, la gloria, el magnetismo de su marido. Ambos terminarán por destruirse. Esta es la historia de dos seres que arden en un mismo fuego, donde el amor y el odio, la ambición y la generosidad se confunden intrincadamente. Un monstruo helado, envolvente como la muerte, acecha a los protagonistas hasta que los devora.

El tema es, como se ve, la lucha por llegar a ser alguien en el mundo del espectáculo, con el consabido interrogante final: "¿Para qué?". En síntesis, la novela de Sheldon es una obra aceptablemente buena. No es una gran novela, pero sirve como testimonio de una realidad como la de Hollywood, con un tenue tinte esotérico que puede ser interesante para los lectores.

ROMERO Y ASOCIADOS

REMATES - LOTEOS - ALQUILERES
COBRANZAS - CAMPOS - CASAS
ADMINISTRACION DE PROPIEDADES

BELGRANO 241 TEL. 1805 V. TUERTO

casa DON ARMANDO

LA LIBRERIA INTEGRAL DE VENADO TUERTO
BELGRANO 541 T.E. 1183 V. TUERTO

LOS CABALLEROS ELEGANTES
ELIGEN A **TROPEA** Indumentaria

COLORIDA COLECCION DE PRENDAS

CHACABUCO 760 - Tel. 4326 - VENADO TUERTO

UNA EMPRESA DECIDIDA A CAMBIAR UN ESTILO DE VIDA CON ESTILO

VAG muebles

CHACABUCO 764 VENADO TUERTO

20 DE JUNIO

PROGRAMA OFICIAL CONMEMORATIVO

- 10:30 - Concentración de autoridades, abanderados, delegaciones escolares y público en general en Plaza San Martín.
- Himno Nacional Argentino interpretado por la Banda Municipal Cayetano A. Silva.
- Suelta de palomas a cargo de la

Asociación Colombófila Alas Venadenas.

- Ofrenda floral ante el mástil en homenaje a Don Manuel Belgrano.
- Palabras alusivas a cargo de la Señora Perla de Seminara, docente de la Escuela N° 582.
- Marcha "MI BANDERA"
- Desconcentración.

RADIO

Lo mejor de



EL SHOW DE UNA MAÑANA FELIZ es un programa integral: "música para todos los gustos", noticias deportivas ambiente artístico, curiosidades, efemérides, consejos y recetas para la mujer, micro para los niños, micro dedicado al cine y la crítica de espectáculos cinematográficos brindados en nuestra ciudad y en Buenos Aires, dos informativos y un panorama de noticias, reportajes de actualidad con el móvil de la emisora, a cargo de Enrique Ganim; lunes y miércoles a las 11,05, el "recital brillante de los triunfadores" con artistas de distintos géneros musicales, sábados a las 10.30, el ranking semanal del disco. Todo esto es matizado con humor, tratando de poner en el aire una mañana amena. Conductores del show son ALBERTO ENRIQUE DI VELTZ y VIRGINIA COLOMBO GARDE, atendiendo técnicamente en sala de operadores MIGUEL GROSSI y RAUL FALDANI y cubriendo las noticias, JORGE LUIS GARNERO.



Alberto "Chiche" Di Veltz y Virginia Colombo Garde: de lunes a sábado (10.05 a 13) conducen el SHOW DE UNA MAÑANA FELIZ

ahora... a nivel internacional

Mirtha coiffeuse



para el distinguido grupo al que usted pertenece

Mirtha

López 410 Tel. 3.679 Vdo. Tuerto

LO ACTUAL EN...

MASCARAS FACIALES

De acuerdo a cada tipo de cutis se aconsejan distintas clases de máscaras faciales y todas ellas hechas de productos naturales. Porque está comprobado que aportan a la epidermis las vitaminas con sus efectivas propiedades.

Todas ellas poseen huevo, puesto que su contenido es importante por la cantidad de lecitina y vitaminas A, E, y B, que favorecen el crecimiento celular y la hidratación de la piel y además protegen las terminaciones nerviosas evitando el enrojecimiento. Posee además una propiedad inigualable y es que posee el elemento astringente que es tan beneficioso para los cutis grasos.

Las máscaras que aconsejan los entendidos en la materia son: PARA BORRAR ARRUGAS INCIPIENTES: utilizar la clara de un huevo y aplicarla a la cara con un pincel, tratando que haga espuma. Dejarla secar y retirarla con agua limpia.

PARA SUAVIZAR LA PIEL: Se bate una clara, una cucharada de miel derretida y media de jugo de limón. Luego se aplica sobre la piel y se deja 20 minutos. Esta máscara tiene propiedades astringentes que suavizan y previenen las arrugas.

PARA LIMPIAR EL CUTIS: Echar sobre la cáscara de medio limón una yema de huevo. Dejarla en ese estado por más de 2 horas y luego emplearla como máscara, previo rocío con algunas gotas de jugo de limón.



PARA CERRAR LOS POROS: Agregarle a una yema de huevo cruda una cucharada de leche cruda y otra de jugo de limón; colocarla sobre la cara durante 20 minutos.

COCINA



SALPICÓN PRACTICO: Colocar en un recipiente 2 tazas de carne sobrante, cocida de cualquier forma y picada a cuchillo o a máquina, Agregar 1 cebolla y 2 dientes de ajo, todo picado o rallado. Adicionar 150 gramos de queso tipo Mar del Plata cortado en cubitos y 1 taza de salsa blanca espesa. Salpimentar y mezclar muy bien. Colocar en una fuente baja, alisar y dejar en la heladera hasta que esté firme. Tomar porciones con una cuchara y formar las croquetas, Pasarlas por pan rallado



luego por huevo batido y otra vez por pan rallado. Freír en aceite caliente.

Familia y sugerencias

EL PAPEL DE LA MADRE

Hoy en día el problema económico repercute gravitadamente en la familia, es por eso que la mujer de hoy se enfrenta con un problema aparentemente inconciliable:

-Por una parte, la educación de los hijos exige mucha asistencia, presencia y cariño de la madre, sobre todo hasta los 2 años, cuando ellos pueden ingresar al jardín de infantes.

-Por otra parte, el momento que vive la sociedad, obliga a la madre a llevar una vida dinámica de trabajo, por momentos alejada del hogar en razón de que necesita desarrollar otra actividad.

MEJOR POCO Y BUENO QUE MUCHO Y MALO

Una triste realidad es la madre que decide quedarse en casa acuidar al bebé y lo hace de mala gana, con fastidio. Esto perjudica al niño, aun que pase todo el día a su lado. Pero en cambio la que trabaja fuera del hogar, y puede dedicarle al bebé solamente 2 o 3 horas plenas de ternura, lo favorece.



LOS PROBLEMAS DE SER SOLAMENTE MAMA

El hecho de ser solamente mamá, dedicándose exclusivamente al niño, trae aparejado en el futuro problemas en el niño y en la madre.

1-Los hijos pueden volverse excesivamente dependientes y con futuros problemas de adaptación. Lo ideal para que esto no ocurra es la presencia materna durante la niñez y luego la independización paulatina con cuidado para evitar traumas.

2-La mujer sufrirá con el alejamiento de ellos. Para evitarlo, la madre debe comprender que el hijo no es un objeto de su propiedad sino un ser libre. Y como tal debe crecer y desarrollarse con independencia.

Para almorzar y cenar le recomendamos



COMEDOR CLUB CENTRO EMPLEADOS DE COMERCIO

9 de Julio 943 Venado Tuerto

Restaurant. BAHIA

CHACABUCO 869 - VENADO TUERTO



Jockey Club

RESTAURANTE

CASTELLI 655

VENADO TUERTO

CITIZEN New BLACKIE



Joyeria MICKI

Joyeros de tradición

Belgrano y Mitre Venado Tuerto

SECCION RURAL

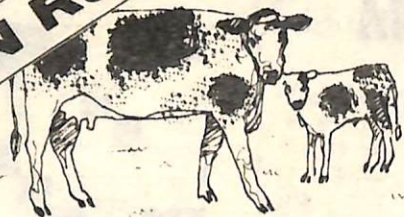
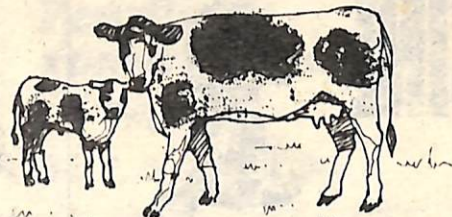
CRIANZA
ARTIFICIAL
DE TERNEROS

Una de las consecuencias más frecuentes de la introducción de técnicas más racionales en el manejo del tambo, suele ser el ordeño sin ternero y la cría artificial del mismo.

Para que la mecanización de la cosecha de la leche cobre su verdadera dimensión, el ordeño deberá hacerse sin la cría; por lo tanto, el productor necesita saber que hacer con el ternero.

En los países de lechería avanzada generalmente existen mercados para la carne proveniente de los terneros que son sacrificados al nacer (excepto las terneras de reemplazo), pero como en el nuestro no hay tales mercados, el ternero debe ser cuidado por el propio tambero hasta



su total desarrollo o bien solo por algunos días para que otro productor complete su cría.

En la crianza artificial el ternero no se alimenta directamente de la madre sino que la leche se le administra en mamadera o en balde. Esta comprende las prácticas propias de la crianza y otras denominadas complementarias y que son de aplicación general a la hacienda y que resultan en su conjunto muy importantes desde el punto de vista sanitario, higiénico y económico.

Todos los sistemas artificiales de crianza buscan, en el menor tiempo posible convertir precozmente un ternero lactante en rumiante, acelerando el desarrollo del rumen del animal. Para ello, al nacer, se separa al ternero de la madre dejándolo con ella solo algunos días (alrededor de 6) para que tome suficiente calostro, continuando luego con un régimen de leche limitado además de pasturas de calidad, heno, concentrados y agua limpia.

Con la alimentación láctea limitada se logra, en un plazo prudencial (alrededor de 60 días), habilitar el rumen, multiplicar en él la flora microbiana adecuada y desarrollar paralela y progresivamente su capacidad digestiva de los forrajes sin que se vea perjudicado el creci-

miento y salud del ternero. La leche es reemplazada por otros alimentos de menor costo relativo, de manera que el ternero no compita negativamente con el "negocio" tambero.

El calostro natural es de primordial importancia en los resultados de la crianza por constituir un alimento biológico insustituible en los primeros días de vida del ternero. Debe ser ingerido principalmente durante las primeras 6 horas de vida del ternero, pues su intestino solo es permeable por pocas horas (8 a 16) a las proteínas (globulinas) y anticuerpos asociados, los que, incorporados al torrente circulatorio del animal, sin sufrir alteraciones, lo defienden de las primeras infecciones de gérmenes patógenos; además es el primer alimento que provee abundante carotenos (pro-vitamina A), vitaminas vitosolubles A, D, E, minerales y azúcares que fortifican, estimulan el desarrollo y proveen energía al animal.

La ingestión rápida y en suficiente cantidad también es importante por cuanto el calostro va disminuyendo de calidad a medida que transcurre el tiempo, deterioro que se acentúa aún más si la vaca requiere ser ordeñada para aliviar la inflamación de la ubre.

Después que el ternero tomó suficiente calostro, se le suministra una cantidad diaria fija de leche (10 %) que se establece generalmente en relación al peso del animal al nacer y por su número de días (alrededor de 60), que se fija de antemano para simplificar la crianza que podrían adoptarse otras formas más racionales pero no tan prácticas. No obstante este sistema requiere que la persona encargada de la crianza sepa aplicarlo con suficiente criterio a los efectos de continuar la alimentación con leche algún tiempo más con aquellos terneros que se hubiesen retrasado por alguna causa.

Desde la primera semana de la alimentación láctea, es necesario suministrar al ternero, heno de alfalfa, pastura de calidad y concentrado.

La ración de leche puede darse en una o dos comidas diarias, siendo más simple hacerlo en una, sin que haya mayores diferencias, pero requiere se respeten los horarios.

Tampoco es necesario el calentamiento previo de la leche, siempre que no se le suministre más allá de una hora de haber finalizado el ordeño y sea la última leche obtenida debiendo evitarse las fluctuaciones acentuadas de temperatura.

Los elementos mencionados (leche, heno, pasturas y concentrados), que constituyen la dieta de los terneros, proveen normalmente todos los minerales que requieren los animales especialmente los contenidos en el heno y los granos. Las necesidades de vitaminas son provistas abundantemente al principio por el calostro (especialmente A y D) y luego por la leche y el forraje; en lo que respecta a las vitaminas del grupo B, son sintetizadas del forraje en el rumen del animal.

Por último la crianza de terneros requiere prácticas complementarias importantes como corte y tratamiento del cordón umbilical, descornamiento, supresión de tetas supernumerarias en las hembras, castración de machos, vacunaciones, etc. Además se debe contar con determinadas instalaciones y elementos que guardarán relación con el sistema, número de animales y que faciliten su manejo, pero en todos los casos es de fundamental importancia que estos elementos se mantengan en óptimas condiciones higiénicas. (INTA - Rafaela, Santa Fe).

NORKINPAN 70

Es un gran precoz, que le abre al campo mejores posibilidades de explotación, y la oportunidad de obtener mayores beneficios.



FRANCISCO
BEBEK

AGENTE:
ATANOR

BROWN 745 VENADO TUERTO

COMERCIAL MADERERA Y FORESTAL S.R.L.

TRANQUERAS - PARIDERAS - COMEDEROS - MANGAS - BRETES -



INVERNADEROS
PARA CERDOS

UNA FABRICA DE CARMEN PARA TODO EL PAIS

SAN MARTIN 468 Tel. 1.19 CARMEN (STA. FE)

FERIAS
FRINCHABOY S.A.

SAN MARTIN 195 T.E.: 1677-2894 VENADO TUERTO RUFINO

LE PROPONE QUE CONSULTE EN ESTE AVISO SOBRE EL CALENDARIO DE FERIAS, PORQUE EN SINTESIS ES PARA SU CONVENIENCIA.

INDUSTRIALES UNIDOS S.A.
COMPAÑIA ARGENTINA DE SEGUROS FUNDADA EN 1930

OPERA EN INCENDIOS, TRANSPORTES, AUTOMOTORES, ROBO,
ACCIDENTES PERSONALES Y GRANIZO.

SAN MARTIN 195 T.E.: 1677-2894



Venado Tuerto
junio 2-16-30
julio 14 - 28

Rufino
Junio 19-
Julio 10-31

CEREALSUR S.R.L.

CONTRIBUYE A
LA REALIZACION
DE UN GRAN PAIS
ALMACENANDO
SU RIQUEZA

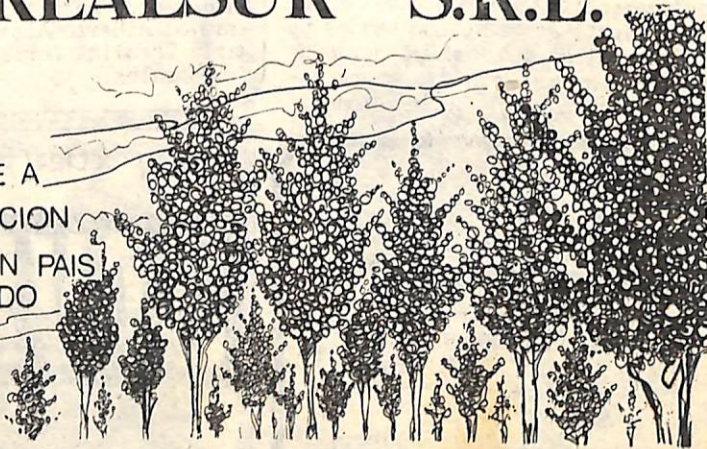

OFICINA: SAN MARTIN 722 T.E. 2706

INGLATERRA Y RUTA 8

PASTURAS PERENNES

Costo de implantación y mantenimiento por Ha.

IMPLANTACION

Labores de roturación del suelo

Dos aradas,disqueada,rastreada,rodillo y siembra.....\$ 30.000

SEMILLA

Especie	Kgs./Ha.	Precio por Kg.	Precio p/Ha
Alfalfa	8	\$ 2.000.	\$ 16.000
Festuca Alta	4	\$ 600.	\$ 2.400
Cebadilla	4	\$ 1.200.	\$ 4.800
Trébol Blanco	2	\$ 3.000.	\$ 6.000
Avena (cultivo protector)	10	\$ 120.	\$ 1.200
			\$ 30.400

CORTE DE LIMPIEZA

Un corte de limpieza en la primavera siguiente a la siembra \$ 6.000.

TOTAL COSTO DE IMPLANTACION\$ 66.400.

MANTENIMIENTO

Un corte de limpieza por año.....\$ 6.000.

PRODUCCION DE CARNE ESTIMADA

220 Kgs. de carne p/Ha. y por año a \$ 280/Kg.....\$ 56.000.

BALANCE BRUTO

Producción bruta de carne\$ 56.000.

Costo de implantación dividido por 4 años de vida de la pradera.....\$ 16.000.

Costo de mantenimiento anual.....\$ 6.000.

\$ 22.600.

DIFERENCIA BRUTA POR HECTAREA.....\$ 33.400.

PASTURAS ANUALES

IMPLANTACION (Verdeo de avena)

Labores de roturación de suelo

Arada,disqueada,rastreada y siembra:\$ 25.000

SEMILLA

Avena - 80 Kgs. por Ha. -\$ 120 el Kg.\$ 9.600

TOTAL DE COSTO DE IMPLANTACION\$ 34.600.

BALANCE BRUTO

100 Kgs. por Ha. y por el período de pastoreo estimado en 6

meses del año,a \$ 280 el Kg.....\$ 28.000.

Costo total de implantación.....\$ 34.600.

DIFERENCIA BRUTA POR HECTAREA.....\$ 6.600.

La implantación y el uso posterior de las pasturas perennes consociadas debe ser considerado como una mejora que se hace a la explotación y un importante aporte tecnológico.Si bien al implantar praderas se hace para la producción de productos ganaderos,ya sea carne, leche, o lana,previo a su siembra debe calcularse si este aporte tecnológico será redituable o no.

A tal efecto,en el cuadro adjunto se presenta un costo por hectárea de implantación y mantenimiento de pasturas perennes,donde se dan valores orientativos para las semillas y para las tareas de roturación y siembra los precios de contratistas.No se ha tenido en cuenta el costo de utilización de abonos por considerar que su costo,con el valor actual del vacuno hace que su uso sea casi impracticable.En cuanto a mantenimiento se consideró solamente un corte de limpieza por año. La producción de carne fue considerada en 200 kgs. de carne por hectárea y por año,guarismo que puede superarse según zonas y según el manejo que se utilice pero que puede considerarse razonable como promedio.La diferencia entre el costo de implantación y de mantenimiento deducido de los kilogramos de carne producidos arroja un saldo de \$ 33.400 por hectárea y por año.Si bien este saldo es positivo,debe señalarse que no se han considerado los intereses sobre el capital circulante y fijo (campo y hacienda),tampoco se consideraron los impuestos,la mano de obra,los tratamientos fitosanitarios a semillas y cultivos y los períodos en que no puede pastorearse por falta de piso.Debe agregarse a todos estos items el lucro cesante por el período comprendido entre la iniciación de las tareas de preparación del suelo para la pastura hasta el comienzo del pastoreo.

Considerando todos estos factores la rentabilidad de la producción ganadera a los precios actuales es prácticamente negativa.No debe dejar de mencionarse,sin embargo,la acumulación de fertilidad en los potreros que han tenido pasturas,fertilidad que se recuperará en mayores cosechas si se trata de zonas mixtas donde puede hacerse agricultura y ganadería.

En la segunda parte del cuadro se presenta el costo de implantación, de un verdeo anual,cuyo resultado final es negativo.

En el caso de la avena no se ha considerado en el cuadro la fumigación contra el pulgón o la necesidad de resembrar dicho cultivo por una pérdida total por ataque de este parásito lo que agravaría aún mas la situación.

A los valores actuales debe considerarse a la ganadería como explotación complementaria de la agricultura a efectos de mantener la fertilidad del suelo.

PELIZZA S.C.A.

CONCESIONARIO:

AGROMETAL



GIUBERGIA

En cada una de estas marcas **PELLIZZA S. C. A.** tiene un negocio para Ud.

Casa Central: VILLA CAÑAS

Sucursal: FIRMAT (Sta. Fe)

MAICES MODERNOS PARA AGRICULTORES MODERNOS



AUNQUE LE REGALEN OTRA SEMILLA LA GANANCIA ESTA EN EL RINDE EL RINDE ESTA EN

DEKALB

Semillas para sembrar futuro.

VENDEDOR RECONOCIDO
EL BOZAL S.R.L.
RIVADAVIA 510 T.E.2209 C.C.304
VENADO TUERTO

- UN EQUIPO DE ORDEÑO PERFECTO
- MAYOR ECONOMIA
- EFICAZ SERVICE
- MAYOR HIGIENE

ALFA-LAVAL

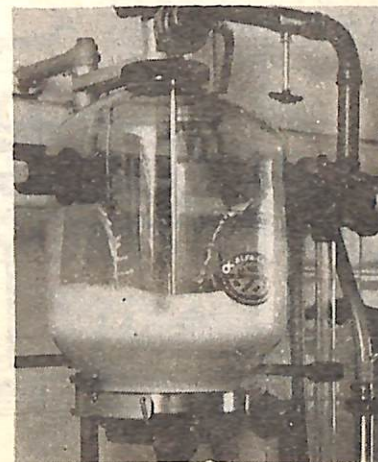

PLANIFICACION, CONSTRUCCION E INSTALACION INTEGRAL DE TAMBOS MECANICOS AGENTE EXCLUSIVO

PUGNALI S.R.L.
SAN MARTIN Y 9 DE JULIO T.E. 1197
VENADO TUERTO
SUCURSAL: CORDOBA 230
T.E. 73 CANALS

NUTRIAGRO VENADO TUERTO C. I. A.

RUTA 8 Y BROWN - Tel. 1391
VENADO TUERTO



SERVICIOS Y ASESORAMIENTO AGROPECUARIO



CERDOS HIBRIDOS

GEPSA

RABIA

ATAQUES Y EFECTOS

QUE ES LA RABIA? Es una enfermedad infectocontagiosa que ataca a todos los animales de sangre caliente e inclusive al hombre. O sea es una zoonosis.

QUIEN LA PRODUCE? Un elemento vivo muy pequeño, tan pequeño que solo es visible por medio del microscopio electrónico, es un VIRUS.

QUE TEJIDOS ATACA EL VIRUS? Ataca fundamentalmente al sistema nervioso central, de los animales y personas infectadas, a donde llega a través de los nervios que parten de la zona de la mordedura o contacto infectante.

TIENE CURA? La rabia una vez declarada es siempre mortal.

HACE MUCHO QUE SE CONOCE LA RABIA? Es una de las enfermedades más antiguas. Homero (siglo IX a.C.) y Aristóteles (siglo V a.C.) ya se referían a la rabia canina. Celso (siglo I) la describió en el hombre. En

nuestro país, parece demostrado que la enfermedad fue introducida por las invasiones inglesas.

CON QUE OTRO NOMBRE SE LA CONOCE? También se la conoce con el nombre de hidrofobia (que significa miedo al agua, aunque esto ocurra en el hombre y no en el perro); lissa, locura del perro o peste loca.

CUALES SON LOS ANIMALES DOMESTICOS MAS AFECTADOS?

- Perro en un 92 %.
- Gatos en un 5%.
- Otros en un 3%.

COMO SE TRASMITE? Solamente por medio de la mordedura o contacto de saliva de un animal rabioso, ya sea con la piel o mucosa de otro animal, con lesiones ya existentes. SON inexactas las demás posibilidades de transmisión u origen de la rabia, como la mayoría de las personas creen, como ser: falta de agua, de comida, calor, castigos, etc.

TIEMPO DE INCUBACION: O sea el tiempo que transcurre desde el momento de la mordedura, hasta que aparecen los primeros síntomas, varían según la especie y también de acuerdo a la gravedad y a la localización de la mordedura, como así también de acuerdo a la virulencia del agente causal (virus rábico).

Estas variables, pueden según los casos, acortar o extender hasta varios meses, el período de incubación. En general tenemos: Hombre..30 a 60 días. Perro y gatos..20 a 40 días.

COMO SE PRESENTA LA RABIA EN EL PERRO? O sea cual es su sintomatología?

Generalmente la manifestación inicial más frecuente es el cambio en la conducta habitual del perro y los síntomas variarán de acuerdo a que se trate de la rabia furiosa o de la muda o paralítica; tendríamos entonces:

RABIA FURIOSA: Excitabilidad. Agresividad. Mirada fija y brillante. Se lastima. Muerde a otros animales y al hombre. Corre o gira varias veces sobre sí mismo. Aullido característico. Muere en 5 - 7 días.

RABIA MUDA O PARALITICA: Impotencia. Arrastre de sus patas y boca abierta y fija. Lengua péndula. Sensación de hueso en la garganta. Muere en 2 - 3 días.

EXISTE OTRA FORMA O SINTOMA? Si, existe una forma atípica en donde los síntomas no son los característicos y sin embargo se trata de rabia.

QUE HACER CUANDO SE VE A UN PERRO CON LA BOCA ABIERTA COMO SI TUVIERA UN HUESO EN LA GARGANTA? Jamás bajo ningún concepto tratar de meter la mano en la boca para sacarle el supuesto hueso.

COMO SE PREVIENE LA RABIA?

a) En las personas mordidas: 1º) Lavado inmediato y cuidadoso de las heridas con abundante agua, jabón y cepillo. Luego usar un desinfectante común -2º) Localizar al animal mordedor y trasladarlo a un Centro antirrábico, aún en el caso de estar dormido y trasladarlo a un Centro Antirrábico, aún en el caso de estar vacunado y patentado. Ante cualquier negativa del dueño, denunciar el hecho a las autoridades policiales. Observación del animal mordido durante no menos de 10 días. -3º) Consulta médica inmediata.

RECOMENDACIONES

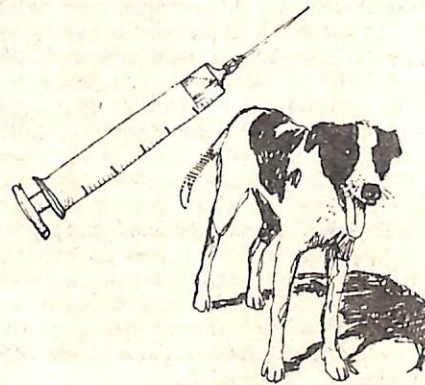

Vacunación antirrábica periódica. Los perros y gatos deben vacunarse a partir de los 3 meses de edad.

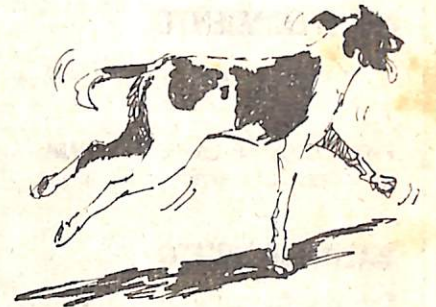

No abandonar a los perros en la vía pública.



Aislamiento. Debe evitarse el contacto con otros animales desconocidos.



BAJO NINGUN CONCEPTO PERMITA ESTO.

LAS BUENAS COSTUMBRES SON AQUELLAS CUANDO UD. ELIGE UNA BUENA EMPRESA PARA LA PRODUCCION AGRICOLA Y SANITARIA.

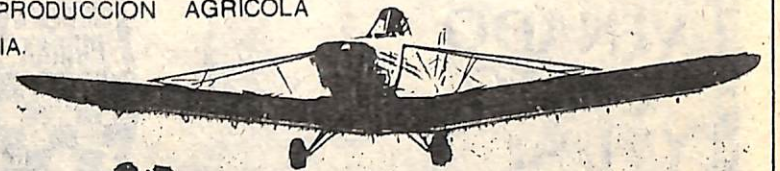

TRIGOS ORIGINALES FISCALIZADOS Y DE 1a. MULTIPLICACION

LOS PASTIZALES

12 DE OCTUBRE 1986 T.E. 1180 2107 VENADO TUERTO

Hijos de Eugenio Boyle S.A.

REMATES FERIAS
Departamento Inmobiliario
CASAS - CAMPOS

SAN MARTIN 599 - T. E. 2875 - 1426 - C. C. 158
VENADO TUERTO

Av. ROQUE SAENZ PEÑA 832 - 5º. P. - Of. 513
BUENOS AIRES

VACUNOS

VILLA CAÑAS RUFINO LABOULAYE VENADO TUERTO
22 de junio 24 de junio 11 de julio 27 de junio

METALURGICA MARI



LE PONE TECHO A SU PRODUCCION

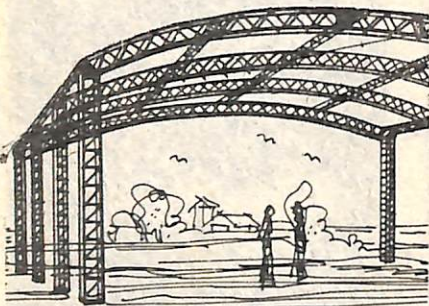

GALPONES PARABOLICOS METALICOS

METALURGICA MARI
MORENO 556 TE 1380
VENADO TUERTO

METALVEN UNA EMPRESA JOVEN AL SERVICIO DEL PAIS

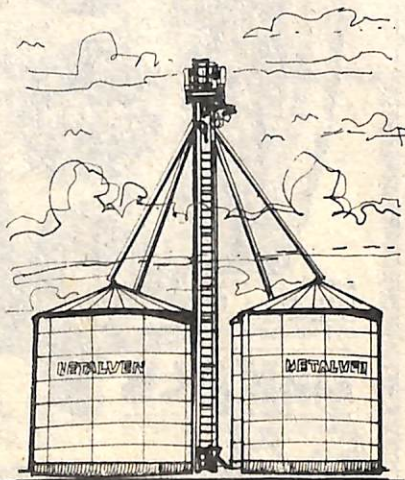

METALVEN SA

ruta 8 KM 364 VENADO TUERTO

QUE PASA CON NEWBERY...?

...Lo que ocurre en todo equipo sin experiencia que ha sido improvisado para afrontar un certamen exigente. Porque nadie ignora que hay jugadores que el año pasado eran titulares y que hoy por distintas razones no están en el plantel. Entonces hubo que recurrir a improvisaciones, como los marcadores de punta; hoy la gente dice qué bien anda Farias o le impresiona el juego de Ruíz, pero se olvidan que hubo que ir formándolos y esperar su adaptación en primera; eso, sumado a la inexperiencia, significó tener que dar ventajas que los rivales supieron aprovechar. Cuando uno es joven y le dicen que le falta experiencia, no lo admite. Y en fútbol es difícil compensarlo. Newbery tiene muchas ganas pero pone tanto para ganar que a veces se olvida de jugar; la tranquilidad no aparece y desperdicia oportunidades que significan pérdidas de puntos que en esta ronda serán valiosos.

...Si estoy conforme? No, porque no soy conformista, pero trato de adaptarme y aceptar resultados que no se han dado en partidos que eran nuestros. Sin embargo creo en ellos porque son jugadores con condiciones; les falta serenarse. Se cansan por los nervios, no por desgaste físico. Nadie los supera porque pongan la pierna más fuerte o corran más. En eso están a la altura de cualquiera, pero el oficio de los otros, con gente más formada, establece las diferencias. Con nosotros desgaste hacen más.

...La clasificación es difícil, no lo niego, pero no inalcanzable. Newbery puede perder en lo físico, pero tiene espíritu de lucha; no digo que tenga personalidad porque la misma experiencia va dando la per-

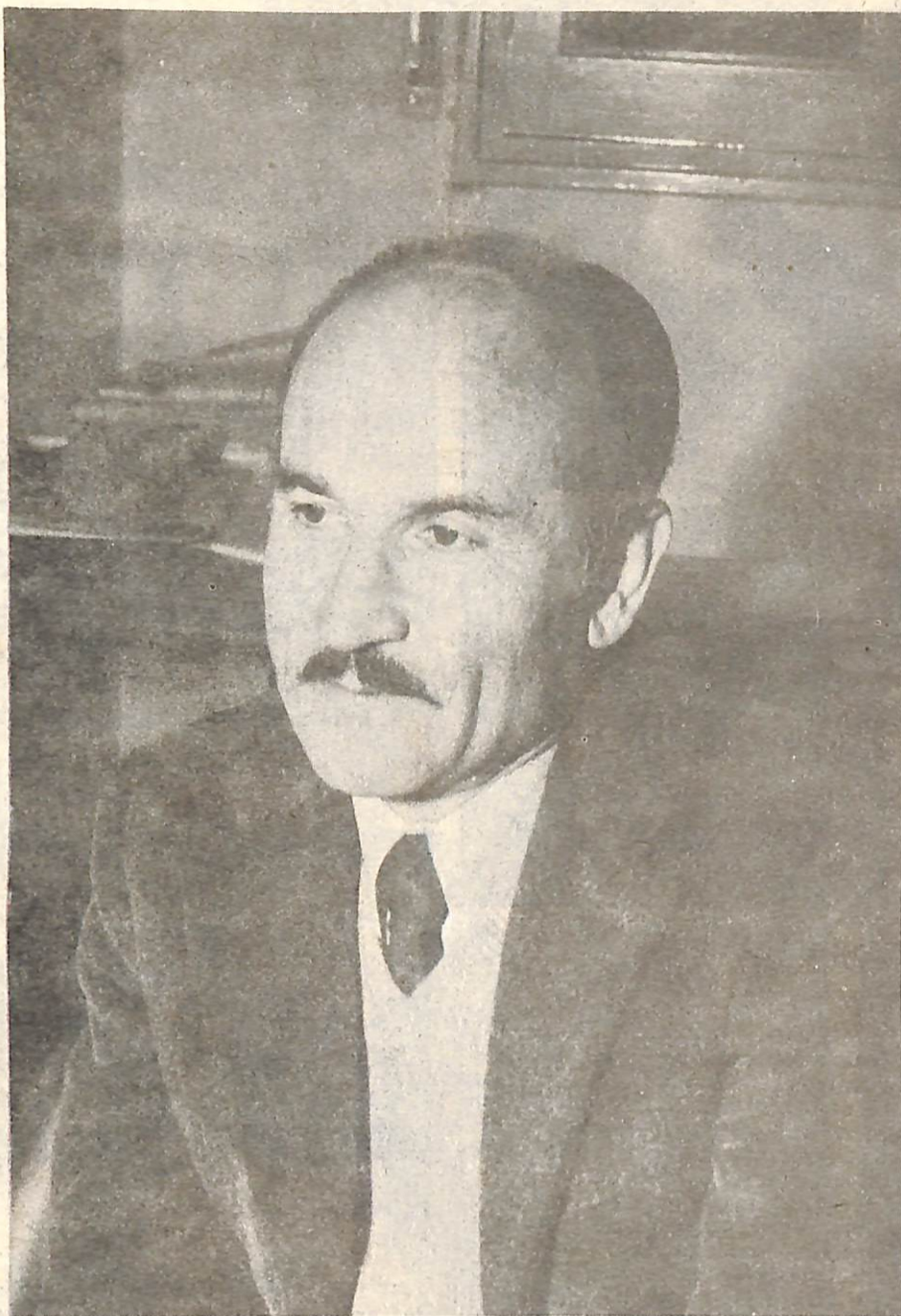

"Newbery puede perder en lo físico, pero tiene espíritu de lucha..."

sonalidad y oficio para manejarse con propiedad en la cancha, pero son chicos dotados que pueden complicar a cualquiera. Clasificado o no, permanezca en la dirección técnica u otro me reemplace, si la próxima temporada este plantel se mantiene unido y alcanza su nivel de equilibrio, quien trabaje con ellos puede esperar buenos resultados.

...Qué falta gol? Es cierto, no se convierten, pero las opciones se crean; se llega y se queda en posición de hacerlos, pero no hay definición. Giménez? Muchos lo cuestionan pero siempre hizo goles; en este momento no encuentra el arco pero sigo creyendo en él.

...Fútbol de toque o fútbol fuerte?

Yo creo en el jugador de fútbol, lo otro se logra con trabajo. Del que sabe se puede hacer un atleta; del atleta, un jugador no. Al dotado hay que inculcarle que tiene que correr luchar y poner pierna. El que carece de aptitudes difícilmente aprenda y sobresalga.

HECTOR SAENZ, director técnico de Newbery. Un fútbol que viene de la primera juventud. Que nació con Newbery y está en la concepción limpia y definida de un estilo. En la mentalidad de un hombre que cree en lo suyo y en la expresión de un fútbol que muchos rechazan pero al que Newbery y Saenz se aferran con impropio fidelidad.

el sabor justo para su gusto
de las cosas buenas de

CENTARTI HNOS

**vinos
MONTAÑAS DE ORO**

SINTESIS

MOTOCICLISMO

Villa Cañas.- El Club Sportsman de esta localidad organiza el 20 de Junio una interesante jornada de motociclismo reservada para 135 promocional y 105 libre, con puntaje para el campeonato Regional; también habrá pruebas de karting.

ROMPEMOTOS

El martes harán su presentación en las instalaciones del Club Talleres los "rompemotos suicidas"; programa anunciado oportunamente por las autoridades del club organizador. El espectáculo dará comienzo a las 15.

BASKET

Un choque deportivo aguardado con singular expectativa será el que protagonizarán esta noche en el gimnasio del Club Centenario, los primeros equipos de Argentino y Fimat F.B.C. por la final del torneo de basket que organiza la Asociación Venadense. El encuentro tendrá lugar a las 22 y será dirigido por árbitros de Rosario.-

antes de
que esto
ocurra...
haga
algo!



Sucede a menudo que alguien, por descuido, deja el teléfono descolgado. Este concepto también vale para aquellos momentos en que la vida nos sorprende con un hecho natural que nadie desconoce pero que pocos prevén. Hay una forma para no quedar descolgado frente a esa situación. Asegurarse es una obligación. Para eso, VIGOR, Cooperativa de Seguros Generales, ya está en Rosario.

VIGOR "TOTALMENTE SEGURO"
COOPERATIVA DE SEGUROS GENERALES
C.A.S. CENTRAL: VENADO TUERTO
15 AÑOS DE EXPERIENCIA
Y EN ROSARIO:
SAN MARTIN 1395

MEJORES
COSECHAS,
MECANIZACION
DEL AGRO.
REDUCCION
DE COSTOS
DE PRODUCCION
Y MAYOR
CONFORT,
LLEGAN CON
MATERIALES
ELECTRICOS DE:

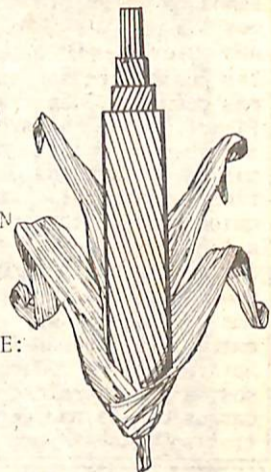

DISTRIBUIDORA

BAUDRACCO

AVDA. MARCONI 531 - C. C. 238
T. E. 3303 - 2600 VENADO TUERTO

**COMERCIAL
MADERERA Y
FORESTAL srl.**

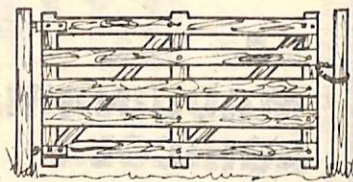

TRANQUERAS · PARIDERAS ·
COMEDEROS · MANGAS · BRETES
INVERNADEROS PARA CERDOS

UNA FABRICA DE CARMEN
PARA TODO EL PAIS

San Martin 468 T.E. 19
CARMEN (STA. FE)

turf:

NECESIDAD DE SOLUCIONES

Las jornadas hípcas van pasando y a medida que ello sucede las perspectivas de solución en el circo local son mas remotas. Se han buscado distintas alternativas para el logro de mejoras pero no dieron resultado. El hecho de haber dejado entrar a libre dio algo de impulso al acercamiento de público pero no rinde los frutos necesarios. En base a todo esto es que se debe tratar de encontrar entre todos una solución para salvar del naufragio a algo que de alguna manera es el medio de vida de muchas familias. También creemos que llegó la hora de que quienes están vinculados a esta actividad dejen de estar en la parte pasiva del problema y que pasen a ser parte activa porque a todos nos compromete este asunto. Hemos conversado con mucha gente, todos creen tener la solución pero nadie quiere comprometerse con su participación, lógicamente es más sencillo opinar que colaborar. Estamos ante una triste posibilidad, por lo tanto dejemos de jugar a los autitos chocadores y hagamos un esfuerzo para levantar la actividad híptica. Nosotros comenzamos hoy a tratar el tema y dejamos las puertas abiertas para quienes quieran emitir su opinión, todas las posiciones son interesantes y más cuando pueden traer soluciones. El mal por el momento no es tan terrible, por lo tanto todos juntos Comisión de Carreras, Socios, Propietarios, cuidadores, Jockeys, público, y quienes estén cerca del turf están a tiempo de acercar su idea. Vamos a darle el gran impulso que se merece uno de los más importantes Hipódromos del país. Si Ud. quiere evitar entrevistas personales, envíenos una nota a nuestra redacción que gustosos la publicaremos, pero no envíe cargos contra nadie, queremos encontrar soluciones y no acusados.

UNA OBRA DE TODOS

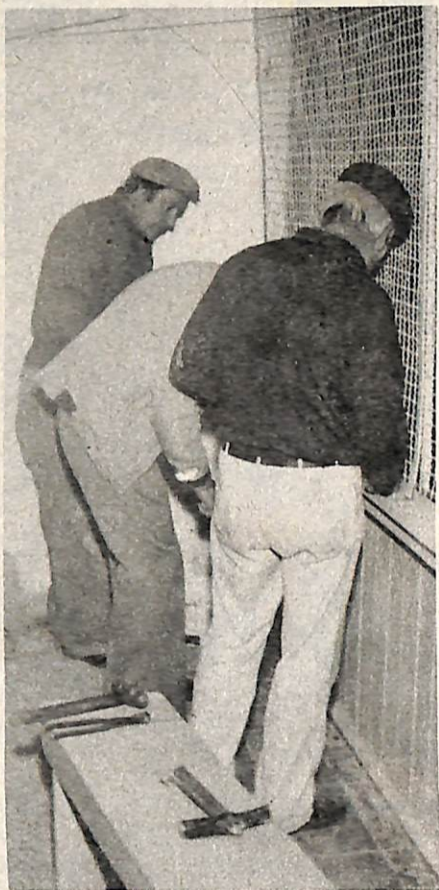

Todos los socios aportan su esfuerzo.

Al asumir la conducción del Club Centro Empleados de Comercio, sus directivos elaboraron un organigrama de trabajo dentro del cual estaba la consideración de un plan de infraestructura que permitiera antes de aumentar el número de asociados -actualmente son 600- brindar mayor capacidad de recepción a sus instalaciones. Remodelación de su sede social, habilitación de nuevas oficinas, cancha de voley, construcción de baños, vestuarios, y obras de reforma de la cancha de paleta, cuyas mejoras permitirán la asistencia de alrededor de 300 personas, cómodamente ubicadas, constituyen el principal objetivo concretado.

El viernes último se procedió a la habilitación del frontón, con la presencia de gran cantidad de asociados y de gente de otras entidades que se identificaron con el acontecimiento. Esta es una realidad concreta que tiene en el aporte de los socios su impulso mas notorio: "La comunidad venadense debe conocer que no exige ningún trabajo lo-

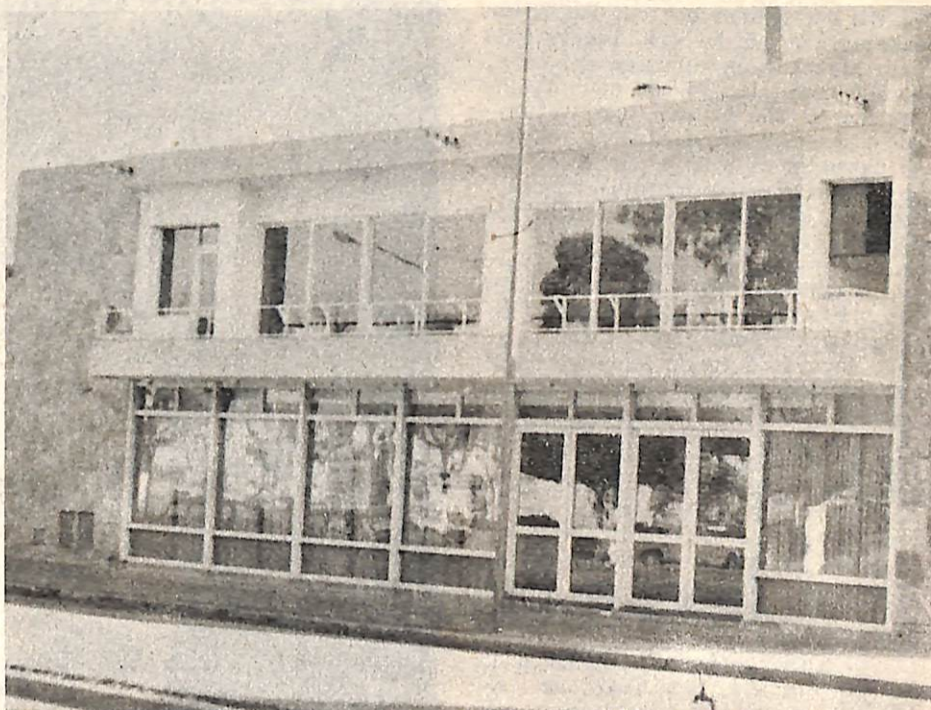

Frete de la Sede Social



gar fondos para la materialización de las obras que se realizan. Todos los socios colaboran en la medida de sus posibilidades y merced a esa identificación del conjunto, los planes se concretan sin impedimentos. Sobre la marcha se hacen ampliaciones muy por encima de lo que se planificara inicialmente y en cada caso la aparición de recursos económicos en forma espontánea aseguran su prosecución sin interrupciones.

Esto reconforta porque nos permite cumplir con lo programado y nos depara tranquilidad dentro del compromiso asumido, porque las obras no pueden detenerse; sería un mal ejemplo para la juventud y para nosotros mismos, que queremos que nuestra ciudad esté acorde con el avance de sus similares". Las palabras de su presidente Ricardo Ceppi, reflejan con meridiana claridad el momento de carácter tan especial que

vive la institución y que le ha permitido reencontrarse con los viejos principios que la hicieron grande y trascendente.

En la reforma practicada ultimamente no habrían alcanzado 800 millones de pesos si se hubiese dispuesto encarlo con gente especializada ajena al club. El palco construido en la cancha de pelota no ha llegado a superar los 15 millones de pesos viejos y eso, hoy, no se hace con menos de 100 millones. El abaratamiento de costos permite consecuentemente la realización de otros objetivos y demuestra una criteriosa y ordenada administración que, junto a otras ideas de captación de recursos, asegurarán la materialización de nuevos proyectos elaborados con sentido moderno y ágil, que tienen en la misión que cumple la institución en el seno de la comunidad la fuente de principal inspiración de sus responsables.

La Eficacia Absoluta



Los Ombúes SACIAFI

Ruta 8 y Deán Funes - Tel. 3154
2600 - Venado Tuerto - Santa Fe

LA MAQUINARIA AGRICOLA



Fabricante:

MIGRA SAICyF

Liniers 671-79 ROSARIO (SF)
Teléfonos 57307 - 56517
REPUBLICA ARGENTINA

CASA DON SANTIAGO S.R.L.

Ruta 8 Km. 366

T. E. 1579

Venado Tuerto

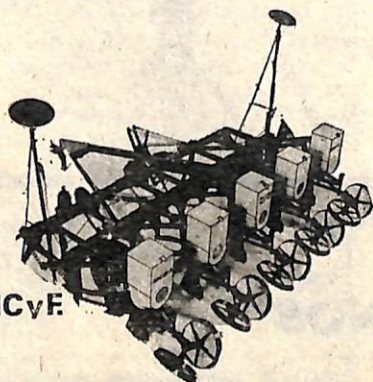

Calderrone Hnos. y Thione S.R.L.

TRANSMISIONES CARDANICAS
MOVIMIENTOS UNIVERSALES
Y HORQUILLAS, PARA
MAQUINAS AGRICOLAS

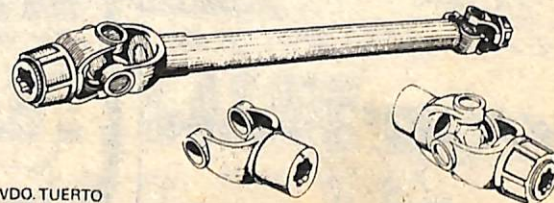

RUTA 8 Y AV. MITRE T.E. 1446-1238 VDO. TUERTO

AL FINAL FUE ANGUSTIA

En la gritería ensordecedora del público y en los aplausos que sellaron el epílogo, estaba reflejado lo que había deparado el combate. Técnicamente no podrá ser aceptado por quienes exigen del boxeo una expresión más depurada, pero aquellos que gustan de los "fajadores" no salieron defraudados. Por su trámite áspero, agresivo, porque no faltó emotividad y la sensación latente de que pudiera existir una definición categórica. Y para determinar la exigencia del compromiso y las angustias que pasó Loyola, bastará afirmar que ha sido, al menos sobre el mismo escenario, el combate más difícil que debió afrontar en su trayectoria de profesional.

Cirilo Ruiz, quinto en la categoría, traía, además de su respetable ubicación en el ranking, un antecedente valioso en el combate sostenido con el campeón argentino Juan María Giménez, quien lo derrotó tras haber superado pasajes que comprometieron seriamente su trabajo.

Desde la iniciación, Loyola se situó decididamente en el ataque fundamentando su cometido en la conocida efectividad de su puño izquierdo, un problema que a Ruiz le costó encontrar solución. Un pequeño corte sobre su pómulo izquierdo y una hematoma incipiente sobre la misma zona mostraban la efectividad de esa mano al término del segundo round. La displicencia con que el púgil chaqueño había encarado la pelea, se transformó en preocupación, sobre todo en el cuarto, cuando recibió golpes que frenaron su acometida.

Hasta el quinto Loyola impuso su ritmo a la pelea. A partir del sexto cambió el trámite porque Ruiz comenzó a establecer distancia, favorecido por el prematuro cansancio de Loyola y por su mayor oficio para bajar en la corta. Sin embargo el local logró quedarse con la séptima vuelta. Después, de dominado, Cirilo Ruiz pasó a ser dueño de la situación. Ahí fue cuando afloró la inexperiencia de Loyola para enfriar pasajes que se le fueron haciendo difíciles. Aceptó peligrosamente el cambio de golpes que le propuso su rival y estuvo sentido en el octavo tras un golpe potente y seco que

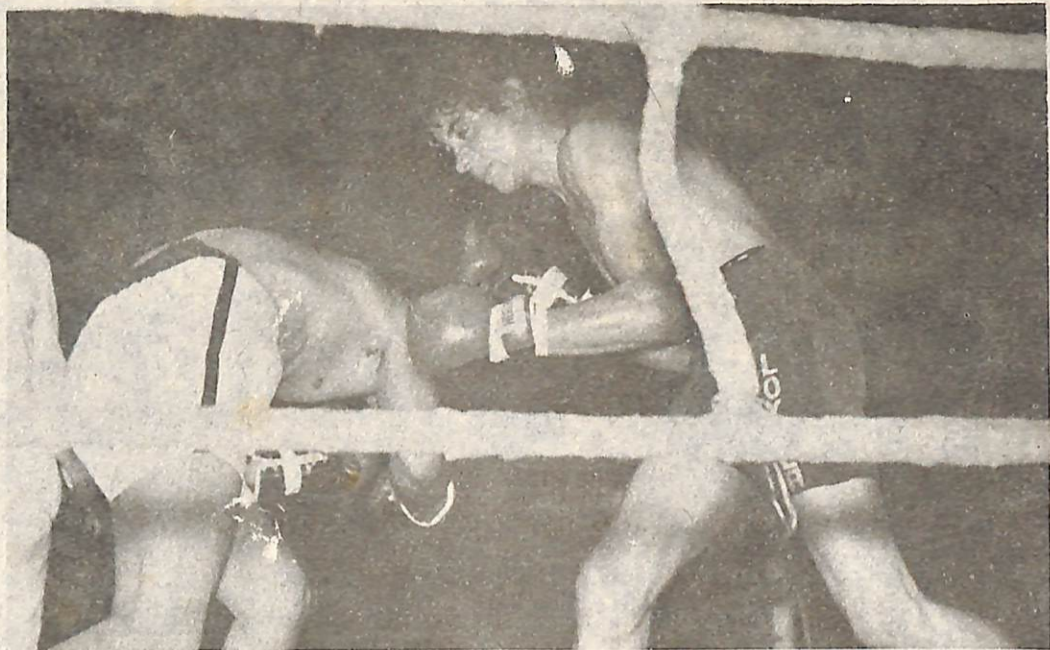

La izquierda del ganador mandó en la parte inicial del combate.



Loyola es proclamado vencedor, Navarro levanta su brazo, haciendo conocer la decisión.

chocó contra su oído izquierdo. Las sales del rincón y su vitalidad, le permitieron aguantar las exigencias de las dos últimas vueltas en las cuales el chaqueño arrojó en su ataque e impuso su superioridad, pero sin alcanzarle para equilibrar las

tarjetas. Un pleito que dejó abiertas las puertas para su repetición.

LAS TARJETAS

RATTI	:	99-97
ITURBIDE	:	99-97
SACCO	:	98-98

SINTESIS

En la primera pelea empataron Luis Palacios y Hugo Hernández; en la segunda, Walter Sosa derrotó por abandono en el primer round a Tito Hernández; en la tercera, Domingo Sosa batió por puntos a Juan Carlos Hernández. En el match de semifondo José Raies se impuso por nocaut en el 2º round a Juan Carlos Rodríguez.

Problemas en su
caño de escape?



**ESCAPES
EMANUEL**

ALMAFUERTE 1476-VENADO TUERTO

GOMERIA

PIPPO



BALANCEO DE RUEDAS
ALINEADO DE DIRECCION

SANTA FE 187 VENADO TUERTO

UNA EMPRESA INTEGRAL
PARA LA TECNIFICACION
DE SU CAMPO

WALCA S.C.A.

RUTA 8 Y AVELLANEDA. VENADO TUERTO

LA NUEVA COSECHADORA/ARAUS 510
OFRECE JUNTO A CENTAURO S.C.

IMPLEMENTOS

WALCA

TECNICA DE AVANZADA





El rostro de un ganador.

MERCANTE a toda máquina

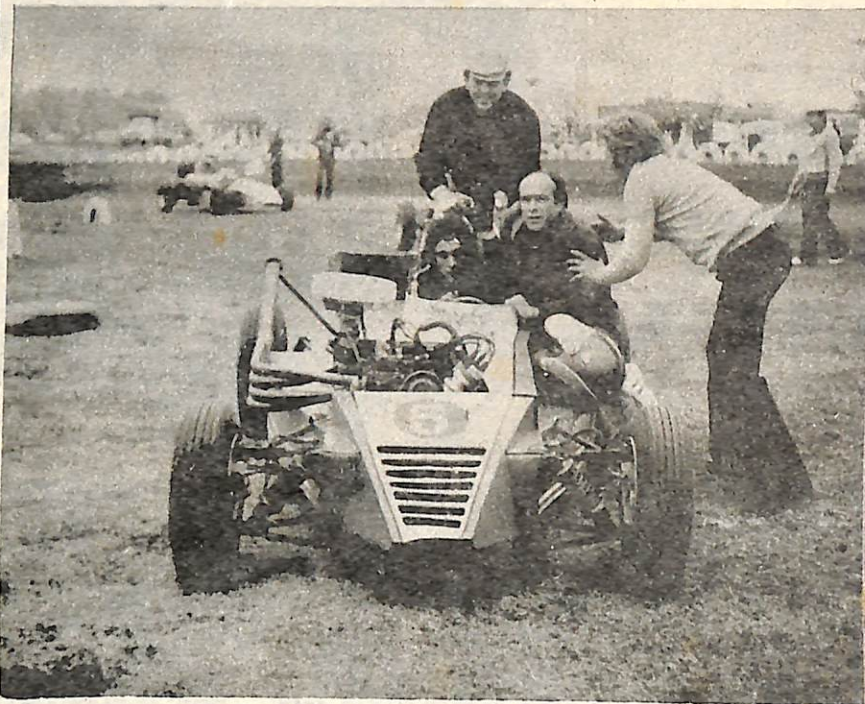

Mercante finaliza la carrera. Su gente en el festejo.



Savino, instantes antes de la final, muestra su serenidad en la lectura de nuestro Semanario.

SANTA ISABEL: El piloto de Murphy, Raúl Mercante, se reencontró con el triunfo en la prueba de Fomento Venadense disputada el domingo en esta localidad, con la organización del club General Belgrano y la fiscalización de A.F.A.D.

con su conocida pericia conductiva, pudo resistir las sostenidas acometidas de Lorenzetti, quien en sus intentos por superar la marcha del venadense, dañó la trompa de su auto, una lucha que entusiasmó al público e hizo olvidar al puntero que se había alejado decididamente de la conversación, haciendo prevalecer la capacidad de una máquina que se mostró muy veloz.

En una jornada desapacible, donde, no obstante se dio cita una apreciable cantidad de público, se largó la primera serie que tuvo como ganador a Horacio Savino.

En la segunda batería se impuso Eduardo Garay.

La final, a 25 giros, estuvo reservada para Raúl Mercante, que desde la largada asumió la posición de vanguardia, manteniendo un sostenido ritmo de marcha que le permitió ir alejándose progresivamente de sus inmediatos perseguidores, Savino y Lorenzetti. Entre estos se suscitaban las alternativas más emocionantes de la prueba, ya que Savino,

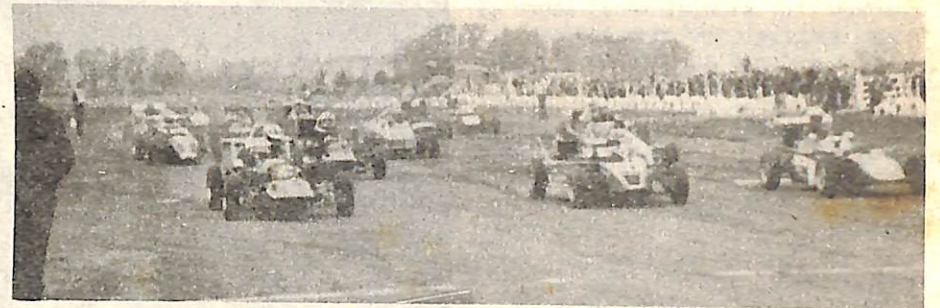

Se larga la final. Mercante toma decididamente la punta.



Savino y Lorenzetti, una lucha que entusiasmó al público.

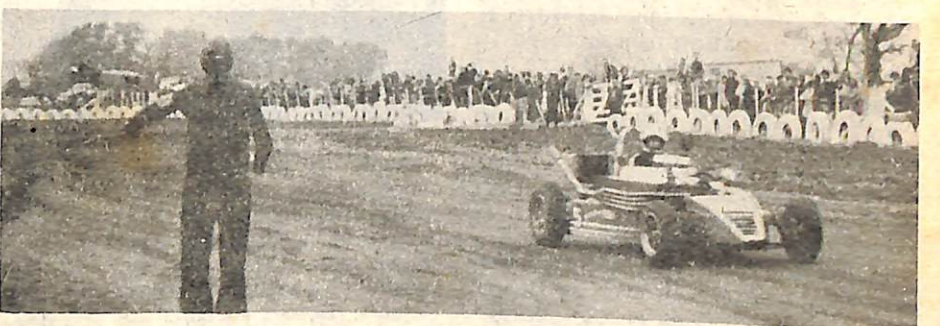

Bandera a cuadros para Mercante.

PRIMERA SERIE

- 1º Horacio Savino12 vueltas
 - 2º Raúl Mercante.....12 vueltas
 - 3º Marcelo Garavano.....12 vueltas
 - 4º Omar Filippini.....12 vueltas
- Record de vuelta: Horacio Savino, en la 8º en 45" a 88 Km/h.

SEGUNDA SERIE

- 1º Eduardo Garay.....12 vueltas
- 2º Enzo Lorenzetti.....12 vueltas
- 3º Víctor Samarini.....12 vueltas
- 4º Víctor Lombardi.....12 vueltas

Récord de vuelta: Víctor Samarini, en la 3º en 45" 2/10 a 87,618 Km/h.

FINAL

- 1º Raúl Mercante.....25 vueltas
- 2º Horacio Savino.....25 vueltas
- 3º Enzo Lorenzetti.....25 vueltas
- 4º Víctor Samarini.....25 vueltas
- 5º Marcelo Garavano.....25 vueltas
- 6º Jorge Franetovich.....24 vueltas
- 7º Roberto Oberti.....24 vueltas
- 8º Víctor Lombardi.....24 vueltas
- 9º Miguel Carrasco.....24 vueltas
- 10º Alberto Yanni.....21 vueltas

Tiempo del ganador: 19'11" 6/10
Promedio: 85,967 Km./h.
Récord de vuelta: Raúl Mercante, en la 14º en 45" 2/10 a 87,610 Km./h.

Tenemos lo de siempre y algo más para ofrecerle.

Plan Ovalo. Ofrece más. Ofrece Ford.

Su Ford 0 Km. totalmente en cuotas



Plan Ovalo
DE DIEGO HNOS. SA.
BELGRANO Y MAIPU

TALLER DIESEL SAVINO HNOS

Reparación y venta de motores diesel, camiones, tractores, pick up.

SAAVEDRA 1850
T.E. 2108



VENADO TUERTO

MOTOSIERRAS

Husqvarna (SUECA)

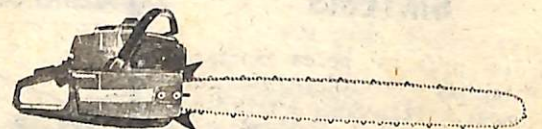

representante: **HENRY DEMARCHI**

ITALIA 1426

VENADO TUERTO