

# El Diario

MATUTINO INDEPENDIENTE

R. N. P. I. N.º. 1.147.812

EDICION DE 8 PAGINAS

Aparece Simultáneamente en Venado Tuerto y Melincué.

Lunes 3 de Julio de 1972

\$ 30,

N. 742

Dirección y Administración:

Mitre 787 - T. E. 1.492

Talleres:

Mitre 765 - T. E. 1.295

## COMUNICADO

### El Sindicato de Trabajadores de Luz y Fuerza de Venado Tuerto a la Opinión Pública:

A raíz del comunicado difundido por la prensa oral y escrita de nuestra ciudad, emitido por la Cooperativa de Electricidad, este Sindicato cumple con el deber de informar, aclarar y formular algunas consideraciones con respecto al problema existente entre la patronal y la Organización Gremial.

Haciendo uso del derecho de réplica instituido en la Constitución Nacional y aceptando el desafío que se nos ha lanzado,

No obstante entender que el difereando no debía bajo ningún punto de vista haber trascendido el ámbito interno y queriendo dejar perfectamente establecido quién pretende encubrir una maniobra que pueda arrojar nuevos dividendos para usufructo de un reducido grupo mediante el ardid de pretender magnificar un conflicto para justificar futuros aumentos de las tarifas eléctricas.

El Consejo de Administración constituido por "Gracia Divina" en Juez y Parte, sancionó al Compañero Pedro E. Palacios en su calidad de dependiente por declaraciones que el mismo realizara ante una requisitoria periodística exclusivamente en su carácter de Accionista y en forma particular. Este hecho fue debidamente aclarado, mediante solicitud, por el propio interesado y ratificado por el Gremio ya que el mismo no estaba investido ni autorizado para tales manifestaciones en nombre de la Organización.

Por esa razón, el mismo se negó a notificarse de la sanción y el Sindicato rechazó la misma, pues entendíamos y seguimos entendiendo que el Consejo no puede sancionarlo ni en su carácter de empleado ni de dirigente y dudamos todavía si le cabría alguna sanción como Accionista.

Es hora de que dejen de lado el campanilleo de la "intención y ánimo de agravio, de menoscabar la labor de la Cooperativa," etc. etc y despierten de su letargo los señores del Consejo viendo de qué lado está el verdadero agravio.

Agravio, intención, falta de ética y respeto por la persona es lo que han cometido estos señores al dar estado público a la foja de servicios del Compañero Palacios. Se pretende volcar la opinión pública en contra del trabajador y del gremio, mediante el uso malintencionado de un Documento Privado al que no tienen acceso ni siquiera los fun-

cionarios del Departamento de Trabajo; Todo Hábilmente Preparado.

Además toman a tres trabajadores eventuales por el término de noventa días, solicitados a nuestra Bolsa de Trabajo por nota de fecha 8/5/1972, para realizar una tarea determinada y apenas transcurridos algunos días los dejan cesantes. **UNA VEZ MAS ESTAN DEMOSTRANDO EL ESPIRITU DE PERSECUCION Y REVANCHISMO.**

Es hora de que el Consejo deje de arrimar agua para un solo molino y no permita ser usado para continuar con la persecución y técnicas persuasivas impuestas por un frustrado "AMO", que demuestra su total desprecio por los trabajadores mediante sanciones por faltas, productos de su enferma imaginación y traslada al comunicado su odio, haciendo gala del más puro estilo policial, llamándolo "el mencionado Palacios". Que redactor se está perdiendo la crónica negra de nuestro país.

Continúa el "victorioso parte de guerra" tratando de confundir la opinión pública con el claro objeto de justificar futuros aumentos de tarifas y por ello habla del retiro de colaboración dispuesto por el Gremio debido al cual no se realizan horas extras creando "una serie de inconvenientes".

Preguntamos nosotros: ¿Saben los accionistas y usuarios en cuánto aumentan esas horas extras el costo del Kilowatt?? ¿Saben quién dis-

pone la realización de horas extras? ¿Saben quién ordena trabajos innecesarios en días feriados?? Y, por último, ¿Saben cuántos pesos de los viejos o nuevos se distribuyen en "Gratificaciones", en un intento maquiavélico de lograr adeptos sin lograr destruir la unidad del Gremio??

Es muy larga la lista de preguntas que podríamos formular, que sabemos no obtendrán respuesta y que ni siquiera intentarán satisfacer a los Accionistas.

Una cosa dejaremos en claro:

1º) Que el Gremio no tiene poder para ordenar la realización de horas extras; eso es facultad de la Gerencia.

2º) Se realizan horas extras por no haber personal suficiente.

Continúa el epíteto tratando de establecer un parangón entre los sueldos de los trabajadores de Luz y Fuerza, con los otros obreros, con evidente propósito de lograr un malquistamiento del resto de la clase trabajadora hacia nuestro gremio.

Nuestros salarios han sido obtenidos a nivel nacional, como reconocimiento de la labor especializada, como una conquista gremial tendiente a lograr salarios dignos y a pesar de ello todavía no han logrado superar las tasas oficiales del costo de vida, debiendo soportar en estos momentos los aumentos impuestos por decretos que no hacen otra cosa

Cont. pág. 4

### Felicitaciones, Don Natalio

Quienes lo conocemos desde años y lo vemos activo y jovial, no nos queda más que sentirnos halagados por la inauguración de su nuevo local en pleno centro de nuestra ciudad.

Es que Ud. se ha ganado el respeto y la admiración de todos aquellos que de una manera u otra, le han tratado o han tenido algo en común.

Cuando en la vida existen personas tan comunicativas, tan llenas de amor hacia el prójimo, como es Ud. nuestro corazón vibra de alegría y se siente reconfortado por que la suerte le sonríe.

Esa inquietud que ha nacido en Ud. y que le ha permitido inaugurar un nuevo local de su empresa,

en la venta de Pielés, primera en Venado Tuerto, ha permitido valorar su verdadera personalidad.

"EL DIARIO", QUE SIEMPRE HA VISTO CON SIMPATIA todo lo que signifique adelanto y evolución dentro de nuestra comunidad, quiere desde estas líneas felicitarlo por este paso que ha dado, y augurarle el mayor de los éxitos.

### Demostración Agraria

En el establecimiento de campo del señor JOSE PERUCHO se realizó el día 23 del pasado, una demos-

## Asumió su Gobernación el Sr. Brun

La Gobernación del Distrito 488 del ROTARY INTERNACIONAL, fue asumida por el señor BRUNO A. BRUN, según estaba dispuesto.

El acto no tuvo el desarrollo anunciado, en virtud de una dolencia que aqueja al Past. Gobernador señor Alonso Piovanno. Dicha reunión especial debió suspenderse por dicha circunstancia. Debía realizarse en la ciudad de Cañada de Gómez, sede de la anterior Gobernación, ciudad hasta la que se trasladó el señor Bruno A. Brun, acompañado de otros miembros del Club local y en una ceremonia realizada en el domicilio del Sr. Piovanno se realizó la toma de posesión del cargo en forma oficial el Sr. Brun.

El acto no tuvo el desarrollo anunciado, en virtud de una dolencia que aqueja al Past. Gobernador señor Alonso Piovanno. Dicha reunión especial debió suspenderse por dicha circunstancia. Debía realizarse en la ciudad de Cañada de Gómez, sede de la anterior Gobernación, ciudad hasta la que se trasladó el señor Bruno A. Brun, acompañado de otros miembros del Club local y en una ceremonia realizada en el domicilio del Sr. Piovanno se realizó la toma de posesión del cargo en forma oficial el Sr. Brun.

## Basket-Ball: Centenario ganó merecidamente su torneo aniversario



CENTENARIO

El viernes por la noche se jugaron los encuentros correspondientes a la definición del 1º. y 3er. puesto del Torneo Aniversario de Centenario FBCC. y D.

Resultó ganador del mismo Centenario que desarrollando una labor muy encomiable, principalmente en la faz defensiva, derrotó al Campeón de la Asociación Venadense por 51 a 35, luego de hacer

suyo también el primer período por 26 a 19.

Fincó su triunfo en la ardua labor de marcación hombre a hombre, que dió perfectos resultados, ya que su rival, no pudo en ningún momento, hacer peligrar la victoria auriazul.

Camillato sobre Tinnirello, fue la base fundamental de esa de-

Cont. pág. 8

## Liga Venadense Segunda Fecha de las Revanchas:

### ZONA A

|                       |   |                       |   |
|-----------------------|---|-----------------------|---|
| SPORTIVO AVELLANEDA   | 1 | CENTRAL ARGENTINO     | 0 |
| DEFENSORES CHOVET     | 4 | SAN MARTIN CHOVET     | 1 |
| SARMIENTO DE MAGGIOLO | 3 | SANTA TERESITA ELORT. | 1 |
| ATLETICO TALLERES     | 4 | SP. CARMELENSE        | 3 |

### ZONA "B"

|                        |   |                    |   |
|------------------------|---|--------------------|---|
| BELGRANO S. SPIRITU    | 1 | SPORTIVO RIVADAVIA | 5 |
| J. NEWBERY VDO. TUERTO | 2 | MATIENZO (Rufino)  | 5 |
| CENTENARIO FBCC y D.   | 3 | SP. SANCTI SPIRITU | 2 |
| JORGE NEWBERY RUFINO   | 1 | SPORTIVO RUFINO    | 1 |

### ZONA "C"

|                            |   |                      |   |
|----------------------------|---|----------------------|---|
| RACING CLUB TEODELINA      | 5 | SP. MARIA TERESA     | 1 |
| SPORTSMAN VILLA CAÑAS      | 0 | TEODELINA FBC        | 3 |
| INDEPENDIENTE V. CAÑAS     | 1 | BELGRANO Sta. Isabel | 2 |
| JUVENTUD UNIDA Sta. Isabel | 5 | STUDEBAKER V. CAÑAS  | 1 |

**No pague 0,30  
lo que le sale 0,03**

Haga soda en su hogar

con una máquina familiar - Adquirla total-  
mente en cuotas en Iturraspe 145.

**Servi - Techos**

Arreglo de techos en general - Plastificaciones

Runciman 182

Venado Tuerto

**Transporte**

**AGUILAR comunica:**

que ha trasladado su depósito y oficinas a  
su nuevo local en

12 de Octubre 1410 (Ruta 8) esq. Brown

donde continuarán atendiendo con su habitual  
deferencia a su distinguida clientela.

También distribución y venta de Vinos Cata-  
lano y Calzetti - T. E. 1391.

BUENOS AIRES

Itala 348  
T. E. 23-3907

ROSARIO

3 de Julio 2104  
T. E. 23044

**Pollitas BB**

Ponederas Híbridas - Alta postura y rusticidad

**La Casa del Avicultor**

Ruta 8 casi esq. Brown

T. E. 2939

**INFORMACIONES  
MUNICIPALES**

**Dirección de Rentas: Pró-  
xima entrega de Pagos**

La Dirección Municipal de Ren-  
tas comunica a los contribuyentes  
que habiendo vencido el 30 de ju-  
nio de 2do. trimestre de la tasa por  
concepto de alumbrado, barrido,  
limpieza y riego, se ha dispuesto  
una tolerancia de 10 días corridos  
que vencerá el 10 julio.

Pasado dicho término, se aplica-  
rá los recaudos legales.

Siempre el horario de atención  
al público es de 7,15 a 11 horas.

**Mañana en el Ideal  
proyección Diapositivas**

EL CENTRO DE ESTUDIOS AU-  
DIOVISUALES, MUSEO Y BI-  
BLIOTECA DE LA MUNICIPALI-  
DAD DE VENADO TUERTO que  
dirige el Dr. Benjamín Braier secun-  
dado por la Srta. Mirley Avalis,  
siguiendo el programa de divulga-  
ción cultural, presentará el MAR-  
TES 4 DE JULIO próximo, en el  
cine "IDEAL" a las 16 horas, ex-  
clusivamente para alumnos de 6º  
y 7º grado de escuelas primarias y  
estudiantes de enseñanza media y  
superior, la proyección de diaposi-  
tivas, en color, VISION PANORA-  
MICA, sobre temas didácticos a  
cargo del INSTITUTO CULTURAL  
AUDIOVISUAL PAISAJES AR-  
GENTINOS, con narración de Rosa  
María Blandi, de acuerdo al pro-  
grama que corre aparte.

Comentarios después del acto.

**Viajeros funcionarios  
municipales**

En la presente semana, que ya  
fenece, viajaron a la ciudad de  
Santa Fe, en misión oficial, el In-  
tendente Sr. Antonio Garnier, el  
Secretario de Gobierno, Sr. Osval-  
do Destéfano y el Jefe de Maes.

cont. pág. 3

**COMANDO**

compañía de turismo

Nuestra experiencia está al servicio  
de sus viajes de turismo - Consultenos

Casa Central  
Suipacha 2375 - T.E. 21135-59  
Santa Fe

Sucursal  
Av. Casey 74  
Venado Tuerto

**Dr. M. A. BORDA**  
FRACTURAS - ORTOPEDIA

Clínica y Cirugía de las enfermedades de los huesos  
y articulaciones

Cirugía Plástica y Reconstructiva de la mano y miembros  
Reumatismo - Ciática - Lumbago

VEDES LOS DIAS DE 9 a 12 y de 16 a 19,30 Hs.)  
Salvo urgencias, no se atiende sin turno

Alvar 560 - Telefono 1837

**ADRIAN P. JUAREZ**

9 de Julio 571

**VENDO:**

|             |           |
|-------------|-----------|
| Peugeot 504 | med. 1971 |
| Fiat 1500   | med. 1967 |
| Fiat 600D   | med. 1969 |
| Fiat 600 D  | med. 1968 |
| Fiat 600D   | med. 1968 |
| Fiat 600 D  | med. 1962 |

**VERDULERIA "EL BARATILLO"**

Pueyrredón 649 entre San Martín y Castelli

|            |           |         |
|------------|-----------|---------|
| Arvejas    | El Kg.    | \$ 1.50 |
| Cebolla    | "         | \$ 0.80 |
| Papas      | "         | " 1.80  |
| Tomates    | "         | " 1.40  |
| Berenjenas | "         | " 0.70  |
| Zanahorias | "         | " 1.00  |
| Acelga     | el atado  | " 0.30  |
| Repollo    | c/u.      | " 0.90  |
| Banana     | la docena | " 1.50  |
| Limones    | c/u.      | " 0.10  |

y mucho articulos más que están a la venta del público a precios sin com-  
petencia. Concurra y se beneficiará.-

**ESCLA AUTOMOTORES**

CONSIGNACIONES

PLANES DE FINANCIACION

**VENDE:**

|                                       |           |
|---------------------------------------|-----------|
| Fiat 1600 seminuevo                   | mod. 1970 |
| Fiat 600                              | Mod. 1969 |
| Fiat 600                              | Mod. 1969 |
| Fiat 600                              | Mod. 1967 |
| Dodge pick-up                         | mod. 1965 |
| Fiat 600                              | mod. 1966 |
| Chacabucc 455 T.E. 1211 Venado Tuerto |           |

**Chovel****DIVERSAS  
INFORMACIONES**

Nota de Redacción: En razón de los problemas emergentes del trabajo a reglamento en el Correo, estas notas han llegado con atraso.

Cumpleaños. El día 24 de junio cumplió sus 17 años el Joven Osvaldo Ankovic. Con tal motivo se realizó una fiesta íntima con sus compañeros de estudios.

Bautismo: Los esposos Carlos Merli e Ilda Bertossi de Merli, celebraron el bautismo de su hijita Silvana Cecilia, el pasado 25 de junio, en la Iglesia local San Antonio de Padua, siendo sus padrinos María Dominica de Merli y Sergio Bertozzi.

Casamiento: El día 24 del pasado junio se celebró el casamiento de la Srta. Lucía I. Colombero con el señor Vicente Dimanghene. La ceremonia tuvo lugar en la Iglesia local San Antonio de Padua.

**Su service de confianza****Electrónica  
ITALCAR**

CENTRO DEL AUTORADIO

AUTO ESTEREOS - AMPLIFICACION

REPARACIONES Y VENTAS

López 682

T. E. 1121

Venado Tuerto

**JOSE BENESI**El fotógrafo de los acontecimientos  
sociales y deportivos

Fotos a domicilio - Pedir Turno

Marconi 457

T. E. 1155

Venado Tuerto

**Talleres Gráficos Carlos Degreé**

TRABAJOS DE IMPRENTA

|             |                      |
|-------------|----------------------|
| Planillas   | Cartas               |
| Talonarios  | Sobres               |
| Facturas    | Resúmenes            |
| Afiches     | Tarjetas             |
| Memorándums | Partes de Enlace     |
| Recibos     | Boletines            |
| Memorias    | Estampas de Comunión |

MITRE 765

T. E. 1295

VENADO TUERTO

**INFORMACIONES...**

Viene de página 2

tranza y Servicios Públicos, Sr. Ricardo Tarducci para interesarse ante los poderes públicos sobre diversos asuntos. Visitaron, en particular, los Ministerios de Gobierno, Bienestar Social y Hacienda y Economía, como asimismo la Escribanía de Gobierno. Entre otras áreas, también pueden citarse, el Departamento de Comunas, Caja de Jubilaciones y Pensiones de la Provincia de Santa Fe y Vialidad Nacional.

**DANTE L. CASADEI**

Ingeniero Civil

Chacabuco 610 Vdo. Tuerto

**VENDO**

Regia casa muy buena ubicación, 2 dormitorios, baño, cocina, living, garage, lavadero, patio, terraza.

INMOBILIARIA SAAVEDRA

Saavedra 991

T.E. 2007

Venado Tuerto

**Sastrería "Tolino"**

Confección de Trajes y Pantalones a medida

Reformas y composturas en general

Precios Módicos

9 de Julio 1297 esq. Junín

Venado Tuerto

Caritas solicita ropa y calzado para niños

¡¡Ayúdenos a Ayudar!!

Enviarlos al salón Parroquial a llamar a los Telefonos 1669 1637 ó 1817

**Vivero "Santa Angela"**

De Santa Fe 847, comunica a sus amigos que ha recibido Plantas de gran Calidad de los viveros mas afamados de SAN PEDRO.

REPARTO A DOMICILIO

**Se ofrece**

Muchacho joven, práctico en arreglos de elásticos de coches y camiones. Dirigirse a esta Administración.

**Lorenzo Ramón San Martín**

ABOGADO

Derecho Laboral - Comercial

Rivadavia 610

T. E. 2575

**COCHERAS**

SE ALQUILAN EN FORMA PERMANENTE

Consultar: San Martín 446

Venado Tuerto

**Atención comerciantes, Industriales:****Transporte CEBALLOS**

Servicios diarios - Comisiones: V. Tuerto - Bs. Aires - V. Tuerto

Precios sin competencia - Consúltenos

E. Unidos y Los Andes - V. Tuerto

Irala 345 - T. 23.3907 - Bs. Aires

**Se vende negocio**

negocio de despensa - Parte contado y resto facilidades.

Buena ubicación y buenas ventas.

TRATAR: EN ESTA ADMINISTRACION

# El Diario

MATUTINO INDEPENDIENTE

Servir a la Comunidad y su Zona, con Verdad y Dignidad.

Director: OSVALDO LOPEZ

Redacción: JORGE W. HERRMAN

VENADO TUERTO, LUNES 3 de JULIO de 1972

## Comunicado

Viene de pág. 1

más que reeditar fabulosas ganancias a los sectores empresarios... Dice además, que nuestro convenio acuerda remuneración por horas extras y francos compensatorios por jornadas en días feriados. Es cierto, no podemos negarlo. Pero lo que no dicen con evidente propósito confusionista es que nuestro convenio incorporó a su letra lo que ya estaba establecido en Leyes Nacionales tales como la 11.544/30 y 2.445/56!!!.

Y ya que se trató de poner en la balanza los salarios de nuestro Gremio, podríamos nosotros - solitando excusas por el desatino de establecer alguna comparación en-

tre el sueldo del Gerente y el de un General del Ejército Argentino..... el de los Sub.Gerentes con el de los Coroneles???

Además, no nos olvidemos de sumar a estas miserables retribuciones los gastos que soporta la "Cooperativa" en conceptos de alquileres, movilidad, viáticos, etc. de las casas que habitan y los vehículos que usan estos Oficiales de Estado Mayor....

Hasta donde llegan nuestros conocimientos, algunos afiliados de Luz y Fuerza, a costa de grandes sacrificios y en cuotas, han adquirido automóviles para uso particu-

lar.. Entre ellos el caso del Compañero Palacios que los días Sábados o Domingos saca a pasear su familia en el cansado Ford "A" 1929..

Lo que no sabemos, es que en sólo pocos años de trabajo se pueden adquirir dos automóviles, una pequeña quinta, etc..

Ah!!! otra cosa, sabemos sí, que no fue ningún afiliado a nuestro Gremio quien dijo: "En cuatro o cinco años me voy a llenar los bolsillos y después, que me hechen"...

En el comunicado emitido por nuestros jueces se dice que su actitud fue "avalada" por la Comisión Interfederal, por la Federación de Cooperativas de Electricidad y por la Federación Argentina de Trabajadores de Luz y Fuerza..

Sin temor a equivocarnos para no incurrir en el mismo error de nuestros jueces, podemos decir que las entidades nombradas, tratando de conciliar ante la intransigencia de nuestra Cooperativa PROPUSIERON una fórmula de tipo Salomónico para finalizar el problema; y ésta tergiversa lo actuado en la reunión con evidente propósito confusionista. Por último y a fin de no cansar a la opinión pública, ya que hay material para rato, nos hacemos una pregunta: Si el tema es tan importante y a través de "comunicados" no podrá ser tratado extensamente y con abundamiento de datos, por qué no se llama a una Asamblea de Accionistas, donde se podrían tratar "varios" temas interesantes, o se concede la realización de algún pedido "pendiente", donde en forma democrática se pueda oír la voz del soberano y con los Balances en la mano, se aclaren dudas que pudieran existir!

Para terminar, deseamos dejar bien sentado: Que recogeremos el guante cada vez que sea necesario que no nos amilanan amenazas ni actos de tipos represivos, que haremos oír nuestra voz clara y valiente sin necesidad de retórica envolvente, cada vez que se pretenda confundir al pueblo de Venado Tuerto, que estamos decididos a clarificar fehacientemente quién es el verdadero responsable de los "mayores costos" que soportan los usuarios y, que el Gremio de Luz y Fuerza se encuentra hoy, tan unido como siempre, dispuesto a lo que sea necesario, por sus asociados, por la ciudad y por la Patria..

LA COMISION DIRECTIVA

Los Mejores Programas de la TELEVISION

Ud. los VERÁ PRIMERO por..

# CANAL 2

ASOCIESE POR SOLO \$ 55.-

Dr. Herman Kurman  
ODONTOLOGIA GENERAL

Dra Silvia D. O. de Kurman

NIÑOS  
ODONTOLOGOS  
RAYOS X

T. E. 3074  
Mitre 1089 Venado Tuerto

Dr. Ricardo Maril  
FRACTURAS

Enfermedades de los Huesos

CIRUGIA - OSEA  
Policlínico Dr Luis Chapula  
Pellegri 651 - T. E. 1159

Dra. María de los Angeles Quaglia

Médica - Oculista

Mitre 609 - T. E. 3345

Dr. BENJAMIN BRAIER  
ODONTOLOGO  
Cirugia - Odontologia

Laboratorio propio de protesis dental

Ituraspé 814 V. Tuerto  
T. E. 1181

LUIS MARIO BRITOS

Martillero Público

Comisiones Generales

Brown y Dorrego V. Tuerto

MONICA S. SORIA

Partera Nacional

At. Señeras  
Nebulizaciones  
Tensión Arterial

Italia 1183 V: Tuerto

Dr. Roberto R. Guallá

Abogado

Belgrano 417 (Gal Belgrano)

Venado Tuerto

Dr. Hilario Robles Mendoza

Médico Cirujano  
Clínica General - Niños

Alem 593 T. E. 3148  
Venado Tuerto

Raúl Benavidez  
Roberto E Landaburo

ABOGADOS

Mitre 642/40 - TE 1020  
Venado Tuerto

Escribanía

Tomás López Sauqué  
Eda Virginia Di Lana

Registro N. 2291

Castell 541 - T.E. 1806



PROGRAMA CINEMATOGRAFICO

## CINE VERDI

Lunes 3

Noche 21 Hs.

Extraordinario Programa de ISA BEL SARLI

LA DIOSA IMPURA

LA MUJER DEL ZAPATERO

## CINE IDEAL

LUNES - MARTES Y MIERCO

LES CERRADO POR DESCANSO

AL PERSONAL

# Metalúrgica Lucero

PUEYRREDON 564 VENADO TUERTO

Dirigirse a Fábrica o a su vendedor exclusivo

## ANTONIO V. ETEROVICH

Saavedra 991

T. E. 2007

Alfa Publicidad  
Azcuensga 1070

Especialidad en  
aluminio

Aberturas en  
general

## Maíz: Recuperar la fluidez exportadora

BUENOS AIRES (SIC). Las 450.000 toneladas de granos que los exportadores tienen almacenada en los puertos, representan un valor de 27 millones de dólares. Se calcula que otra suma igual ya ha sido negociada por los exportadores tradicionales a pesar de la lentitud con que se realizan los embarques. De proseguir este ritmo con los saldos exportables, la salida puede extenderse hasta fin del año y tal, vez, a enero próximo lo que provocaría el desaliento de los productores de maíz. Y este estado de ánimo no es el más aconsejable para intensificar la siembra y recuperar cosechas con volúmenes de gravitación en la economía nacional.

Los exportadores han pedido una reducción en el índice de las retenciones que gravan las ventas de maíz al exterior y que hace poco el gobierno ha fijado en 58 dólares por toneladas, frente a los 60 anteriores. De esta manera el maíz argentino se podría cotizar a 57 dólares FOB contra los 66 actuales y se ubicaría por debajo de los 59 dólares del maíz norteamericano. En estas condiciones se restablecería la fluidez de los negocios.

Los precios que han alcanzado los vacunos en el mercado interno es otro elemento que resta interés a la comercialización del maíz. Un cálculo rápido permite establecer que con cinco kilogramos de maíz, por los cuales el productor obtiene 150 pesos viejos, se logra uno de carne que rinde 300 pesos. Es decir, que utilizando el maíz como alimento del ganado, el productor duplica su beneficio. Y más aún puede rendir el sorgo del que se requiere seis kilogramos para obtener uno de carne, con un costo de 136 pesos. Con estos rendimientos y las dificultades por la que atraviesa el productor rural en la comercialización de los granos, parece razonable la propuesta del grupo exportador para mejorar las condiciones de la exportación.

Actualmente la oferta mundial del maíz está en manos de la Argentina, Brasil, Sudáfrica y los Estados Unidos. La calidad argentina es buscada por los preparadores de alimentos balanceados. En calidad inferior concurren los granos brasileño y sudafricano que, juntamente con los de nuestro país, pueden cubrir una cuota de exportación de 1,2 millón de toneladas. Pero la mayor cotización desplaza a los importadores hacia el maíz norteamericano, el de menor calidad, pero también el de más bajo precio. La Argentina debe aceptar las fluctuaciones del comercio malacero y adecuar los negocios a la coyuntura mundial. Los mercados tradicionales deben consolidarse, de ninguna manera debilitarse o perderse.

# La palanca de cambios de un John Deere pone en su mano la mejor transmisión que existe en tractores.

Como el cuadrante indica, la transmisión de los tractores John Deere ofrece 8 velocidades hacia adelante y dos de retroceso, agrupadas en cuatro estaciones. Dentro de cada una de ellas, sincronizadores especiales permiten que el operador haga cambios durante la marcha. Cada cambio, bien marcado en el cuadrante, ofrece una gran amplitud en cuanto a velocidad y ésta —a su vez— está superpuesta como ninguna otra transmisión. La "parte escondida" de la transmisión es sólida y confiable. Cuenta con engranajes de dientes helicoidales, resistentes al desgaste por fricción.

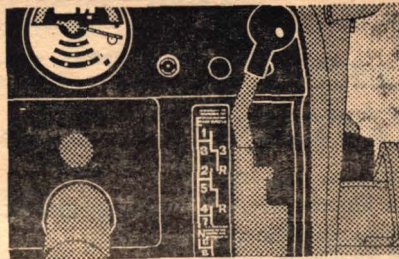

La caja de velocidades y del diferencial está maquinada en una sola pieza, lo que favorece la alineación de sus componentes. Los mandos finales, de tipo planetario, reparten mejor las cargas torsionales. Agilidad, resistencia... Con esa palanca usted tiene a mano, sin duda alguna, la mejor transmisión que existe en tractores. Solicite una demostración al concesionario John Deere de su zona.



## JOHN DEERE

John Deere Argentina S.A.I.C.  
Monasterio 1598 Bs.As.-28-2930/39

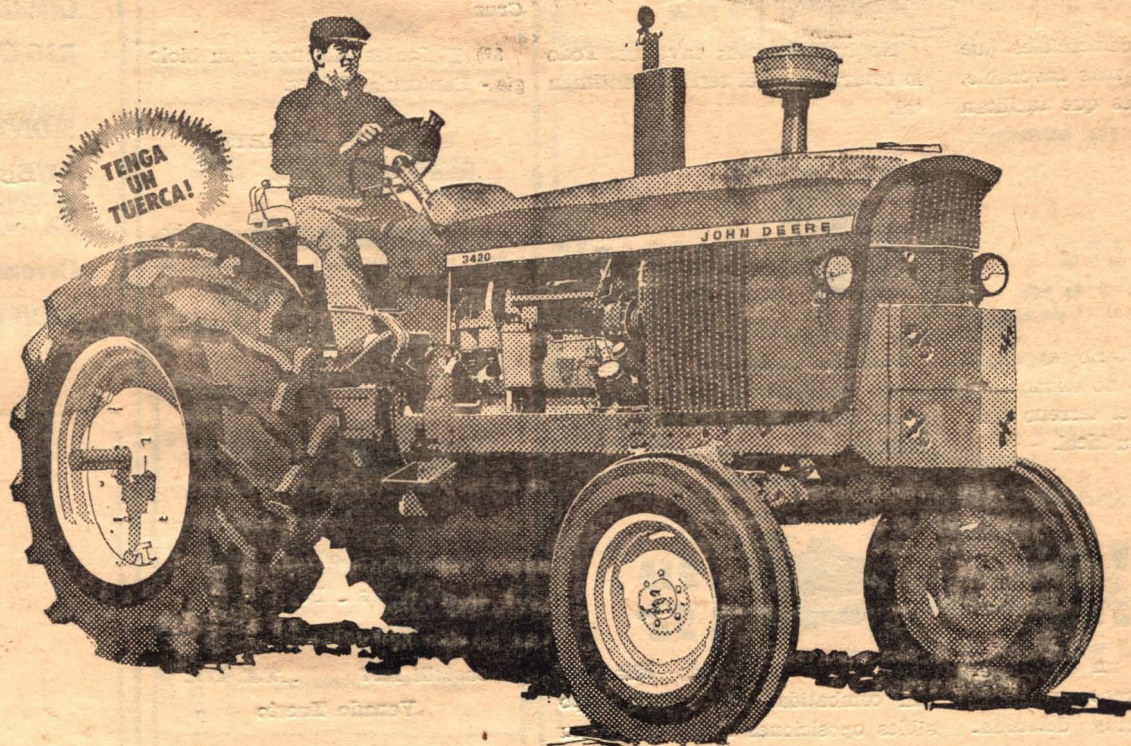

## Poema ausencia

Enmudeció la luz transfigurada,  
y en un verde sollozo de laureles,  
las sombras derrumbaron sus dinteles  
sobre tu risa azul petrificada.

Hoy en el claroscuro de la nada  
de tu propia grandeza te condes,  
y te inventas un mundo de pinceles  
para plasmar la aurora demorada.

Juan Carlos Castagnino, ya su arista  
quiebra la luna en los insomnes tallos  
desvelando a tu muerte sin entierro.

Te fuiste sólo en soledad de artista...  
Y el color nos devuelve tus caballos  
por la huella inmortal del "Martín Fierro".

JOSE MARIA PLAZA Rufino (Sta. Fe) 1972.

## ROSSI - ALTHABE

Abogados

RAUL J. BELLIGOTTI  
Martillero Público

Alvear 560 1º. Piso T. E. 3106

Venado Tuerto

## Dr. VINDVER TOIMAHER

# O B E S I D A D

ATENDERA EL 18 DE JULIO DE 9 A 13 HORAS EN:

CHACABUCO 869

# HOROSCOPO

PARA HOY



## ARIES

(21 de marzo al 20 de abril)

Cuide su salud, pues le sobre- vendrán problemas por ello. Sus- penda sus proposiciones comercia- les, hasta observar clima favorable



## LIBRA

(23 de septiembre al 23 de octubre)

Para los casados es posible que aparezcan problemas con la pare- ja o los hijos. A las solteras, bue- na oportunidad para nueva rel.



## TAURO

(21 de abril al 20 de mayo)

Pasado el período deficiente, no habrá nada anormal estas jorna- das. En el terreno sentimental los astros les favorecerán



## ESCORPIO

(24 de octubre al 23 de noviembre)

Sea más comunicativo con quie- nes alternan con usted. Cuide en su hogar brindar mas ternura y la recibirá aumentada. Favorecerá



## GEMINIS

(21 de mayo al 20 de junio)

No es semana buena para el azar. En cuanto a los sentimientos, debe ser mas comunicativo con los su- yos.



## SAGITAR

(23 de noviembre al 20 de diciembre)

Buenas oportunidades para ne- gocios o cobros de dinero por ne- gocios. Sigue la oportunidad de via- jar. Atención especial en materia



## CAPRI

(21 de diciembre al 19 de enero)

Sus actividades comerciales pue- de tomar un giro mas favorable, si cuida los detalles que facilitan los reveses. Asales es, caracte-



## ACUARIO

(20 de enero al 18 de febrero)

No hay aspectos adversos. Todo lo contrario en el terreno sentimen- tal. Surgirán problemas de salud, pe- ro no los derive a los negocios ni a los sentimientos. Mantenga su método y su ordenamiento.



## LEO

(21 de julio al 21 de agosto)

Su espíritu libertario es digno de admiración, pero no extralimite eso, sobre todo en el terreno sen- timental y hallará su ideal.



## VIRGO

(22 de agosto al 22 de sept)

Jornada oportuna un camino e- quivocado en el terreno sentimen- tal. Debe razonar muy detenida- mente para llegar a la auténti-



## PIS

(19 de febrero al 18 de marzo)

Su mundo es la idea. Ellas se rán combatidas, Esté alerta, apo- sibles oposiciones Refugies en su

# CENTRO DE MEDIOS AUDIOVISUALES

EL CENTRO DE MEDIOS AU- DIOVISUALES, MUSEO Y BI- BLIOTECA DE LA MUNICIPALIDAD DE VENADO TUERTO se complace en presentar la proyec- ción de diapositivas color VISION PANORAMICA a cargo del INS- TITUTO CULTURAL AUDIOVI- SUAL 'PAISAJES ARGENTINOS' de acuerdo al siguiente programa.

ARGENTINA  
A través de 20.000 kilómetros en su faz HISTORICA, GEOGRA- FICA. ECONOMICA Y TURISTI- CA.

### PRIMERA - PARTE

REGION PATAGONICA (POLO MARITIMO)  
San Antonio Oeste- Puerto Ma- dryn- Lobos  
Marinos- Comodoro Rivadavia- Laguna Azul  
Estrecho de Magallanes- Río Gran- de y Ushaja

TEMAS DIDACTICOS ZONAL AUSTRAL

1g) Costumbres e intimidades de los Pinguinos en la Isla de los Estados.

2g) Hielos continentales Patagó- nicos (Lago Argentino, Pcia. Santa Cruz)

3g) Elefantes Marinos y su biolo- gía.- Península Valdez.

### SEGUNDA - PARTE

NORTE ARGENTINO

La Quiaca. Costumbres del abo- rigen del Altiplano. Quebrada de

Cont. página 7

## HECTOR PELOSSO

AGRIMENSOR

Mensuras - Loteos - Urba- nizaciones - Peritajes  
División de Condominio  
Castelli 1297 - T.E. 1792  
..Venado Tuerto ..

# El Diario

Matutino Independiente

Representantes en Buenos Aires:

**HORACIO PARISOTG Y P. CHIOTA PARRELL**

Lavalle 1569 - Piso 9º. - Oficina 914/16

**CORRESPONSALES EN:**

- Estado de Israel - 024 Rosar: Nelly Dragoevich
- CHAPUY Santiago T. Kinsella
- BERABEVU Mario Pinascr
- CHOVET Ramón Sosa
- MURPHY Juan A. Cometto
- SAN FRANCISCO Mabel Di Marzio
- CAFFERATA Cora Mac Lughlin y Carlo R. Raschetti
- SANCTI SPIRITU Joaquín Gardena
- FIRMAT H. J. Tullán López
- VILLA CANAS Manuel Prado
- TEODELINA Israel Melo
- ELORTONDO Raúl B. García
- MELINCUE Teresa Carne de Viladrio
- COLON (Bs. Aires) Elsa Adriana Garaiacskoa
- RIO CUARTO (Córdoba) Angel D. Muriado Sarmiento 1957
- MONTE BUEY (Cba.) José M. Samarillo
- PUEBLO ITALIANO Lu M. Mareoni
- SANTA ISABEL Juan Forneris
- Coronel Granada (Bs. As.) Pedro Ramón Paz
- MONTE MAIZ (Cba.) DOMINGO DRESSINO

## La Bielita

La tradicional esquina del café Atendida por sus propios dueños.

Mitre y Belgrano

SI USTED ESTA CONSTRUYENDO RECUERDE QUE:

# BAUMGARTNER Hnos. S.C.A.

LE FACILITARA EL PAGO DE SU COMPRA CON UN

**Crédito hasta 30 meses**

**Consulte ahora mismo**

**Alvear 1900/30 - Francia 950**

**Tel. 2280**

**Venado Tuerto**

**Dr. Marcos Azerrad**

**Especialista de Niños**

Ex. Médico durante tres años de la SALA DE NIÑOS. Cátedra de Pediatría de la Facultad de Medicina de Rosario. Ex. Médico de la Sala 10 del Hospital Centenario de Rosario. Ex. Médico concurrente al Instituto Materno Infantil Ramos Sarda de Buenos Aires.

ATENCION MEDICA PERMANENTE

JUNIN 953 T. E. 2304 VENADO TUERTO

**Francisco S. Merlo**

ABOGADO

Estudio Belgrano 850 - T. E. 159 Part. T.E. 85

ELORTONDO

**Gane \$ 3.000,-**

DIARIOS

Se necesitan vendedoras y vendedores

Dirigirse a

Pedro Chiri - Pavón 31

**Estudio Jurídico**

RAUL C AGUSTI - ARSENIO O. DOMINGUEZ

Abogados

Maipú 372 T. E. 1432 Venado Tuerto

**CENTRO DE MEDIOS...**

Viene de pág. 6

Humahuaca en su Tradición e historia. San Salvador de Jujuy Ingenio Ledesma. Salta y los Valles Calchaquies.

TERCERA — PARTE

LITORAL ARGENTINO MISIONES Cataratas del Iguazú y sus saltos- Riqueza económica y Ruinas Jesuíticas de San Ignacio. Cultura Guaranítica

CUARTA — PARTE

POLO CORDILLERANO S. Martín de los Andes. San Carlos de Bariloche y excursiones por los Lagos. Reportajes Bosques de Arrayanes- Cerro Cathedral. Tronador. Ventisqueros Negros. Viveros

PROGRAMA APROBADO POR EL DEPARTAMENTO AUDIOVISUAL DEL FONDO NACIONAL DE LAS ARTES

**Busco campo**

para alquilar o arrendar

LIBRERIA TSAIAS'

Belgrano 361 T. E. 1772

Venado Tuerto

**Se Necesita Portero**

Mayor de 30 años

Buena presencia

Pellegrini 953

de 22 hs. en adelante

FRANQUEO PAGADO  
Cuenta N° 37. Dpto 1  
Tarifa Reducida  
Concesión N° 9059

CORREO ARGENTINO  
Venado Tuerto

**Plan Calor de Hogar**

**A gas**

CALORAMAS "ORBIS" - "EMERGE" - "AURORA"

(Con chimenea - tiro balanceado para dormitorios y otros ambientes - también rodantes a garrafa).

**A Kerosene**

"FOGATA" - "AURORA" - "ISTILART" - "KEITHON" - "BRAMMETAL" - "EMEGE" - "ECO"

**Eléctricas**

"KEITHON" a tubos de cuarzo. Turbo calor AURORA - KEITHON

CON FACILIDADES DE PAGO EN

**Regis y Ramonda S.R.L.**

Con Servicio Propio y Permanente

25 de Mayo 950 T. E. 1821 Venado Tuerto

37 años al servicio del Hogar y del Rodado

**ALGUNOS DE NUESTROS PROGRAMAS:**

7 a 19.. Festival de la Música (Domingos)

18,30- Semanario Italiano. (Sábados)

19.. Brasil Canta Prá Vocé. (Domingos)

9 a 12.. El Show de una Mañana Feliz.

Por Pedro Florés

**DE NUESTRO TIEMPO**



UN CINEMATOGRAFO ESTADOUNIDENSE TIENE EN SUS PAREDES PINTURAS HECHAS CON COLORES AL AGUA FLUORESCENTES; SU BRILLO NO MOLESTA A LA VISIBILIDAD DE LAS PELICULAS, PERO ILUMINA SUFICIENTEMENTE LOS PASILLOS COMO PARA VER SIN DIFICULTAD Y HUBICARSE A GUSTO.

NO LE VEO LA VENTAJA.

EL 20 DE JUNIO DE 1492 EL FRANCÉS ANTONIO DE VILLE ESCALO UN PELIGROSO PERIPELO EN LA CIMA AGUDISIMA DEL MONTE AGUILLE (FRANCIA) Y PARA REALIZARLO USO POR PRIMERA VEZ EL EQUIPO COMPLETO DEL ALPINISTA: CUEODAS, ESCALAS, CLAVOS...



LA PELOTA 'ARRO' JADA POR UN CAMPEON DE TENIS, PUEDE LLEGAR A LA RAQUETA DEL OPOONENTE A UNA VELOCIDAD DE MAS DE 160 Km. POR HORA.



**Cristina**



**Una Organización al Servicio del Automotor**

PEDRO A. SOLJAN y Cia

SERVICIO DE AUXILIO PERMANENTE

Malpu y Edison

teléfono 2951

Mecánica General  
Carburación y Encendido  
Ajuste de Motores  
Chapería - Pintura

PERSONAL ESPECIALIZADO

JULIO

3

LUNES

**FARMACIAS DE TURNO**

ECIOLAZA (San Martín y Mitre)

SACIDO (Alvear y Casey)

**Basket-Ball**

Viene de pág. 1

fensa que impidió al brillante jugador de Argentino, actuar con la misma libertad que le había hecho 72 horas antes, donde había logrado 42 tantos ante Atlético Elortondo.

El ataque no funcionó en la misma medida, pero éllo no le privó de pasar los 50 tantos con un Martín algo recuperado con el aro, pero aún no cumple lo que sus antecedentes dicen, pero que venció am-

pliamente en el duelo que se entabló con el joven De la Vega.

Puede el equipo que dirige Cervio, dar mayores satisfacciones a medida que pase el tiempo, ya que valores tiene, y lo que es fundamental, que los mismos saben del compromiso que tienen y esperan superarse hasta constituirse en uno de los mejores de la zona.

Argentino no defraudó, sino que tuvo ante sí a un rival que le tapó

todos los lugares por donde podía entrar y la falta de valores como Luppi y Fabrini, son ventajas que no se le puede dar a un conjunto que como el de Centenario, está evolucionando favorablemente.

En el primer partido, Atlético Elortondo, en magnífico trabajo, derrotó a Olimpia, que esta noche sí, mostró sus verdaderos atributos.

En el equipo de Paggi, pudimos observar el encomiable trabajo de éste como así también el de Bianchini y Martínez, bien secundado por Lacché.

En Olimpia, el reencuentro de Dolagaray con el aro, el acierto de Barbareschi y Guerra y la siempre peligrosa presencia de Abrigo.

A no dudar, que si ambos equipos tuvieran local cerrado donde desarrollar sus prácticas, otro sería el nivel de juego que despliegan.

La síntesis de ambos partidos fue la siguiente:

**ATLETICO ELORTONDO:** Lacché 11; Bianchini 25; Paggi 24; Martínez 10; Menna 0; y Rezza 0. TOTAL: 66 tantos.

**OLIMPIA B. B. C.:** Barbareschi 12 Thione 2; Dolagaray 16; Guerra 16 Abrigo 9, Cuiña y Arranz. TOTAL: 55 tantos. D.T. Carlos Yafusco.

**PRIMER TIEMPO:** Atlético 36 Olimpia 27 - Dirigieron: Ludueña y Pandrich.

**CENTENARIO FBCC y D. Seghetti** 6, Martín 20, Borello 1 Camilla to 10, Braidotti 6, Allegrini 4, Barreiro 4. D.T. Miguel Angel Cervio TOTAL: 51 tantos.

**ARGENTINO DE FIRMAT:** Tinnirello 16, Perta 2, Giacinto 8, Rodríguez 6 Panadero 0, De la Vega 4 Cinalli 0 Ibarra 0, Dibidino 1 y Rajich 0. TOTAL: 35 tantos. D.T. Amadeo Ferrari.

**PRIMER TIEMPO:** Centenario 26 Argentino 19 Arbitraron: Vilariño y Villafañe.

**EL TIEMPO**

AYER



MAXIMA 6,5

MINIMA 1

HUMEDAD 90 o/o

PRESION 763

VIENTO S. E. 12 Km

PRONOSTICO Nublado y Frio, probables lluvias.

Para su hogar

MARTIN Hnos.

San Martín y Alvear T.E. 1200

**Ford F - 700**

El camión más liviano

de los "pesados"

ahora

con dirección

HIDRAULICA



De Diego Venado Tuerto

**Oportunidad: VENDO**

Fiat 600 mod. 1966

Fiat 600 mod. 1962

Tratar fuera del horario de Comercio al T. E. 3208.

**Un grave accidente de tránsito ocurrió ayer**

Ayer a las 14,30 hs. el automóvil marca 4 L, patente S 115904, conducido por CARLOS S. GARCIA, a quien acompañaban su hermano WALTER HUGO y los hijos de éste VICTOR y WALTER VICTOR, colisionó con un tren de pasajeros locomotora D. E. 6263, en el paso a nivel existente a 200 metros de la Planta de Gas del Estado.

DEMETRIO CURA. Resultaron todos los ocupantes del vehículo lesionados, el niño Walter Victor fue trasladado de urgencia a Rosario, mientras que su hermanito fue internado en la Sala de Niños de esta ciudad. Los demás con heridas leves.

En nuestra próxima edición ampliaremos detalles.

La locomotora era conducida por

Para sus Fiestas lo mejor!!!

**POLLOS DOBLE PECHUGA**

**DALSY**

LA CALIDAD ASEGURADA



Listo para Cocinar

EXIJALO A SU PROVEEDOR HABITUAL

Señor Comerciante, solicítelo al T.E.2939

**Venado Tuerto, sede del Campeonato Argentino de Pelota al Cesto**