

**SORTEOS A CADA HORA**

**1000 FUEGOS ARTIFICIALES**

**SERVICIO DE BAR AL CLIENTE**

**CASTILLOS INFLABLES para chicos gratis**

## SABADO 9 LLEGA HIPER TACO

ABRIMOS TODO EL DIA

ABRIMOS TODO EL DIA

**PARA QUE SU DINERO QUEDE EN VENADO CASEY 669**

**1000 FUEGOS ARTIFICIALES**

**TODOS LOS RUBROS**

**DESFILES DE MODA**

**TODAS LAS MARCAS**

**Pizza Party**

2 MUZZARELLA .. \$ 7  
 + 1 NAPOLITANA \$ 14  
 1 MUZZARELLA  
 + 1 ESPECIAL  
 o ROQUEFORD  
 o CALABRESA \$ 10

RIVADAVIA 795  
**439297**  
 ENVIOS S/CARGO

**Postres Savino**

**HELADO - PROMOCION ESPECIAL BALDE DE 5 LTS. \$10.-**

**TORTA \$6.-**  
 Comenidos, Confecciones, Complejos, Casamientos... el Kg. **4253352**

**Quintana 370**

**MILANESAS CRUDAS**

De CARNE Kg. \$ 3,50  
 De POLLO Kg. \$ 4,50  
 Hamburg. crudas Kg. \$ 2,80

A DOMICILIO SICARGO

**¡PIDALAS!**  
**Tel. 435410**

**SPLENDID PIZZA EXPRESS** 434783

ENVIOS A DOMICILIO SANTA FE 389 C/LA PRIDA

EMPANADAS LA DOC. \$ 4.-

3 MILANESAS NAPOLITANAS CON PAPAS \$ 7 50

4 SUPREMAS DE POLLO CON PAPAS \$ 8 50

PIZZAS MASA ELABOR. PROPIA \$ 4.-

**KDT'S CAJETES**

**430516**

LAS 24 HORAS  
 ASEGURADOS POR  
 Artaby Boscacini

**CADETERIA**

**430430**

FLETES. VIAJES CORTA Y LARGA DISTANCIA

**El Norte** Usted nos eligió. Gracias!!

**MOTOSERVICIO**

REPARACION MOTOS NAC. E IMPORT.  
 MOTORES - PINTURAS - PLASTICOS  
 MOTOSIERRAS - TRACTORES CESPEROS

REPARAMOS el MOTOR del ciclomotor x \$ 50 con repuestos incluido.

Junin 1058 - Tel. 420742 - retiro a domicilio

**LA ESQUINA** UNA TIENDA COMO LAS DE ANTES

**¡¡ULTIMOS JEANS!! DAMAS Y NIÑOS \$ 6,99**

RIVADAVIA Y JUNIN

**TODO EN REMERAS Y CHOMBAS DIRECTO DE FABRICA**

CAMISA SUPER POPLIN M/CORTA Y LARGA **\$9,99**

JEAN DAMA CABALLERO TRIPLE COSTURA **\$9,99**

ESPECTACULAR

**DIEMANJA**

SANTERIA "DIETETICA" "REGALERIA" "HERBORISTERIA" Directamente de Brasil

Problemas de: Pareja. Abreacaminos. Dinero. Trabajo. Tarot. Buzios. Astrología. Parapsicología. Distraídos. Ayuda espiritual. Negocio. Rituales 100 % garantizados. En 7 días verá realizado su propósito. Especies. Cereales. Legumbres. Frutas secas. Productos dietéticos aptos diabéticos.

Consultas: L. de la Torre 48 - Venado Tuerto

**Bellas Artes**

Depilación

Claudia Aragón  
 Cosmetóloga

Consulte Promoción Primavera Solicitar turnos al 431076 Almatuete 977 - V. Tuerto

Armas y decoramos.

**Su Stand en la Rural**

DECORACION DE SALONES

**03462 - 434250**  
**15662582**

**Producto Cumpleañero**

Paltitos - Purritos - Papas fritas - Maníes - Chizitos  
 Caramelos - Chupettes - Chocolatines - Alajores - Cautión

**Golosinas Airasca**  
 AUTOSERVICIO de Golosinas  
**CASTELLI 1262**

**Y SEGUIMOS DE PRIMAVERA CON PRECIOS RECALIENTES!**

REMERA UNISEX \$1,99 3 X \$ 5,00	MEDIAS DED 3 X \$1,70	REPASADOR TOALLA \$0,65
PANT. NAUTICO \$4,99	BOMB. CAMPO GRAFA \$8,50	JEAN UNISEX 36/48 \$9,50
BOMBACHAS UNIV. T/CORTO - ESP. TODAS \$1,25	ZAPATILLAS T/OPER 1 X \$5,90 2X \$9,90	CHINELAS DAMA 24/40 \$1,99
ASOMBROSOS!! GOMON DAMA \$6,90	CORPINOS DAMA \$1,60	INSOLITO! VESTIDOS NENA T/TALLES \$4,99
		REMERAS NIÑO MANUELITA \$1,50

**LA BATALLA**  
 AVDA. DR. L. CHAPUIS 2044  
 FRENTE A LA TERMINAL

SABADOS ABIERTO TODO EL DIA - DOMINGOS MEDIO DIA

Rotisería **Tía Lola**

H. YRIGOYEN 1280 - Tel. 435410

Sábado a la noche: **POLLO AL DISCO**

2 Hamb. + 1 gaseosa ..... \$ 3,95  
 4 Supremas c/ruza, ensal. o papas ..... \$ 6,90  
 1 Kg. de asado c/ens. o papas y vino 3/4 \$ 6,50  
 4 Milanesas c/ens. o papas ..... \$ 5,50  
 3 Doc. triples j. y q. + 1 porrón de Lt. .... \$ 8,90  
 3 Doc. surtidos ..... \$ 9,90

Distribuidor Oficial COMESI SAIC

**CHAPAS GALVANIZADAS - ALUMINIZADAS**

Caños - Hierros - Alambres

**ferroven**

Ruta 8 y Chile - Telefax (03462) 425585  
 Venado Tuerto - Santa Fe

Tarjetas pagan en **DICIEMBRE**  
 Y tambien en **3 cuotas**

**SUPERMERCADOS SUPER MAN** Tel: 03462 - 433202

EN SU 13er. ANIVERSARIO Siempre junto a la gente

CARRERA SUSPENDIDA POR EXCESO DE AGUA HASTA PROXIMO AVISO

manollari manollari manollari

ACEPTAMOS CHEQUE DIFERIDOS - LUNCHEON CHECK - TICKET CANASTA - TICKET RESTAURANT - CRE CARD - CONFINA - CONTADO BONIFICADO

SUC. MICHEL TORINO x Lt o ¼ 1.68	BIZCOCHUELO GODET .x 540 grs. 0.85	QUESO CREMOSO 1ra. el Kg. 1.89
GRAMBY baja esp. x 800 grs. 1.79	SAL FINA 1ra. x Kg ½ 0.25	PANCETA ARROLLADA x 100 Gr. 0.68
DET. ALA y ZORRO x 750 c.c. 0.75	MAYONESA 1ra .x 1 Kg. 1.95	PALETA COCIDA SAND. x 1 Kg. 1.99
AMERICANO PADILLA x 1 lt. 1.49	BONDIOLA 1ra. x 100 Gr. 0.69	MANTECA ROSAURA x 200 Gr. 0.59
SUAVIZANTE x 1 lt. 1ra. 0.98	QUESO RALLAR SARDO 1ra. el Kg. 2.79	GALLETITAS x 3 unidades 0.69
VINO RESERVA MONTILLANO CHBL. 0.95	QUESO BARRA COLORADA . el Kg. 2.79	MALTA "EL POCILLO" x 110 Gr. 1.09

Me estoy ahogando!...pero al PODER SUBIR

**OFERTA FIN DE SEMANA**

TORO VIEJO Bico. x ¼ ..... \$ 0.95  
 SEVEN UP - PEPSI 2 ¼ Its. .... \$ 1,09  
 SKIP x 800 ..... \$ 2,19  
 CARNE P/ASAR el Kg. .... \$ 1,25

SUPERMAN sigue reconociendo a sus clientes APROVECHE

ARROZ NARVAJO x 1 Kg. 0.29

**VESTIMENTA - SERVICIOS - ESPARCIMIENTOS**

**TURISMO CHAÑAR**

MAIPU 730 Tel. (03462) 426820

SALIDA 9 de Octubre  
**FIESTA de la CERVEZA** 3 días  
½ PENSIÓN - Parando en C. PAZ.....\$ 125

salida 17 de Octubre  
**CATARATAS PROMOCIONAL**  
5 días - ½ pensión - excursiones  
.....\$ 116

SALIDA 17 de Octubre  
**VIRGEN DESATANUDO**  
**SANTUARIO PADRE MARIO**  
**ROSA MISTICA**  
Y MAS.....\$ 30

MENDOZA - 5 días ½ pensión - excursiones  
**HOTEL☆☆☆ SALIDA 17 de Noviembre**  
.....\$ 139

**SINDICATO DE TRABAJADORES DE LUZ Y FUERZA DE VENADO TUERTO**

CONVOCATORIA ASAMBLEA GENERAL ORDINARIA  
El Sindicato de Trabajadores de Luz y Fuerza de Venado Tuerto convoca a sus afiliados, para el viernes 19 de noviembre de 1999 a las 17:00 hs. en su local de Alvear 1161 de esta ciudad, a efectos de considerar el siguiente:

- ORDEN DEL DIA**
- 1) Elección del Presidente de la Asamblea
  - 2) Lectura y consideración del Acta anterior.
  - 3) Tratamiento del Balance General y Cuadro Demostrativo de Pérdidas y Excedentes correspondiente al Ejercicio Económico Anual, comprendido entre el 1/9/98 y el 31/8/99 e Informe de la Comisión Revisadora de Cuentas y Fiscalización.
  - 4) Designación de 2 (dos) Asambleístas para la firma del Acta.
- La Comisión Directiva

1- 2 - 3 de Octubre

**Expo Bombal 99**

ORGANIZA



**CLUB SPORTIVO BOMBAL**  
CLUB, MUTUAL, SOCIAL Y BIBLIOTECA

**TOTALMENTE GRATUITO**

**UN EVENTO PARA DISFRUTAR CON TODA LA FAMILIA**

**PATIO DE COMIDAS**  
para  
almorzar o cenar **x \$ 5**

Máquinas Agrícolas  
**RUBRO 3**  
en  
**Pampa Húmeda**

Avisos gratuitos hasta jueves 13 hs.

**Carla Zapatos**  
23 Años a tus pies

Ya llegó

PRIMAVERA - VERANO 2000

Belgrano y Chacabuco

Vestidos largos promoción dde. ....\$ 39,90  
Conj. hilo campera y remera dde. ....\$ 49,90  
Remeras hilo m/corta dde. ....\$ 19,90  
Camisas hbre. escocesa ....\$ 19,90  
Pantalón vestir caballero ....\$ 39,90  
Trajes juveniles c/pant. ....\$ 39,90  
Sacos jean tallas gdes. ....\$ 44,90  
**SURTIDO COMPLETO ROPA BEBÉ, NIÑO Y JUNIOR**

Siempre encontrarás algo distinto, novedoso... Siempre vas a volver a

**IDEAS**  
HOMBRE - MUJER - NIÑOS  
FALUCHO Y ALBERDI

Con su compra participe de un viaje a Cataratas ó pagos SIN intereses con tarjeta EXCLUSIVA

Bazar - Bijouterie - Regalos  
Juguetes - Ropa para toda la familia.



**SEMPRE NUOVO**

Primera cadena italiana de TINTORERIAS

Con la entrega de 4 prendas, **limpiamos sin cargo**

1 frazada, o 1 acolchado o 1 cubrecama.

En este cambio de temporada antes de guardar sus prendas, procéselas en Tintorería Sempre Nuovo, donde le brindamos mejor calidad, servicio y el precio justo.

**6** Sacos, sacones, vestidos simples, tapados, sobretodos, camperas simples, frazadas, cubrecamas y acolchados de 1 plaza.

**4** Pantalones, jeans, polleras, cortinas devoile (el mt2.).

**2** Corbatas, camisas y blusas en percha, pullovers.

Ambos \$ 10.-



**NORTE LOCAL 4 - Tel. (03462) 428604**  
RETIRAMOS Y ENTREGAMOS A DOMICILIO SIN CARGO (DENTRO DEL RADIO URBANO)

Porque escuchamos su opinión, **RESPONDEMOS CONCRETAMENTE**



**Beneficio 3** Para bajar el costo Venadense..

**30 %** para habitantes de barrios de planes sociales

Por ejemplo, Barrios FONAVI sectores I, II, III y IV, FONAVI CIUDAD NUEVA, BARRIO 005, BARRIO SINDICATO DE LA CARNE Y FONAVI zona 9.

Si usted está al día o tiene a la fecha la facturación hasta dos meses de atraso, se beneficiará con un descuento del 30 % sobre el servicio cloacal mas capitalización.

EJEMPLO ORIENTATIVO para índice 1.03

ANTES (mensualmente)	AHORA (mensualmente)	
SERVICIO	SERVICIO	DESCUENTO
\$ 10.10	\$ 7.10	30 %

La próxima semana daremos a conocer detalles de otros descuentos.

Se están revisando los planes de inversión para proyectar una significativa rebaja en la capitalización.



Cooperativa Limitada de Obras Sanitarias y Servicios Anexos de Venado Tuerto

34 años junto a la gente.

# Para Mamá

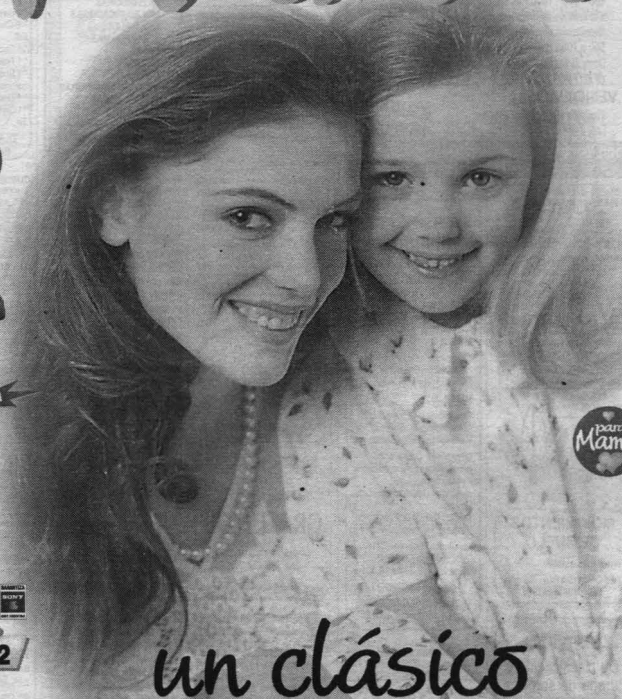

**PHILIPS** 29'

Contado **u\$s 625.**

TV COLOR 29" (Cod. 1013)  
Imagen inteligente artificial.  
Control dinámico de tallas. 181 canales. Estéreo.

**SAMSUNG** 20'

Contado **u\$s 28**

TV COLOR 20" (Cod. 9434) Triforma.  
CATV 181 canales. Controles en pantalla.

**JVC** NUEVA

Contado **u\$s 599.**

VIDEOCAMARA (Cod. 10797)  
Zoom digital de 50x.  
Visor blanco y negro.  
12 efectos especiales.

18 de **u\$s 48**

**SONY**

Contado **u\$s 62**

MINICOMPONENTE (Cod. 10629) 2.000 W. Cambiador de 3 CDs.  
Salida de Sub-Woofers. Ecuilizador de 15 modos.

**Hartmann** **AQUARIUS**

PLAN CONJUNTO

MESA (Cod. 9352) 0,30 m. de diámetro.  
+ 4 SILLAS TANGO BAJA (Cod. 7198)

6 de **u\$s 750**

**MONDIAL**

PLANES PERSONALES hasta 18 CUOTAS

CICLMOTOR S2 (Cod. 8681) Canasto.  
Luces de giro.  
Motor monocilindrico de dos tiempos.  
Consumo 1 litro cada 40 kms.

20 de **u\$s 790**

**RANDERS**

MINIGIMNASIO (Cod. 9950)  
Aparato diseñado para entrenar todos los músculos del cuerpo.

18 de **u\$s 3150**

**rand's**

CORTADORA DE CESPED (Cod. 9436) 1/2 HP.  
37 cms. de corte.  
Con bolsa.

12 de **u\$s 22**

## un clásico

# NALDO LOMBARDI

**Aimaretti**

JUEGO DE LIVING (Cod. 9308) 3 cuerpos.  
Modelo Arco Iris Soft.

15 de **u\$s 46**

SI AUN NO TIENE UNA CUENTA PERSONAL para toda la vida SOLICITA BUJA Y LÍQUID

**Whirlpool**

HELADERA (Cod. 4996) No frost. 2 fríos. 3 puertas.  
Freszer 4 estrellas.

18 de **u\$s 6850**

**DIPLOMATIC**

para Mamá

LAVARROPA (Cod. 10612)  
4 kg. de ropa.  
Filtro autolimpiante.  
Triple enjuague.

Contado **u\$s 299.**

LAVARROPA (Cod. 10729) Redondo.

SECARROPA (Cod. 10730) Plástico. 4,2 kg. de ropa.

Contado **u\$s 85**

Contado **u\$s 99**

Los dos productos LAVARROPA + SECARROPA **u\$s 2290**

**BGH**

para Mamá

MICROONDAS (Cod. 10820)  
19 litros de potencia.  
Sistema de múltiple emisión de ondas.  
5 niveles de cocción.

15 de **u\$s 1850**

**PHILIPS**

PLANCHA (Cod. 1229)  
Plancha vapor.  
Base antiaherente.  
Apoyo vertical.  
Enrolla cable.  
Función Autoimpieza.

6 de **u\$s 950**

**PHILIPS**

DEPILADORA CELLESSE (Cod. 9116)  
Control de 5 intensidades para el sistema Vacuumation adecuado para la sensibilidad de cada mujer.

12 de **u\$s 23**

**SANYO**

ASPIRADORA (Cod. 10353)  
Indicador de polvo.  
Selector para piso/alforba.

10 de **u\$s 14**

**fogata**

TERMOTANQUE (Cod. 3914) 75 litros.  
Gas natural.

12 de **u\$s 1650**

RECIBIMOS LISTAS DE CASAMIENTO

para Mamá

para Mamá

OFERTA

**SABADOS ABIERTO también por la tarde**

**AUTOMOTORES Rodados - Accesorios**

**El Informe**  
INDICE DE RUBROS  
CLASIFICADOS

- 1- CAMPOS: Inmuebles: Cpra.- Via.- Alquiler.
- 2- SERVICIOS para Agric.- Ganad.- Remates Grales.
- 3- MAQUINAS E IMPLEMENTOS AGRICOLAS
- 4- AUTOMOTORES
- 5- PICK-UP - UTILITARIOS
- 6- CAMIONES
- 7- MOTOS Y BICICLETAS
- 8- MOTORES Y REPUESTOS
- 9- MAQUINAS Y HERRAMIENTAS.
- 10- SOLICITUDES DE EMPLEOS.
- 11- TRABAJOS OFRECIDOS.
- 12- INMUEBLES: Compra - Venta
- 13- INMUEBLES: Alquileres.
- 14- NEGOCIOS: Compra - Venta - Alquileres.
- 15- ARTICULOS DEL HOGAR.
- 16- MUEBLES Y UTILES
- 17- ARREGLOS Y REPARACIONES DE LA VIVIENDA.
- 18- ANIMALES DOMESTICOS.
- 19- COMPUTACION
- 20- FOTOGRAFIA - AUDIO - TV - VIDEO.
- 21- ELECTRONICA: Service y Reparaciones
- 22- INSTRUMENTOS MUSICALES
- 23- PROFESIONES
- 24- VARIOS
- 25- AGRADECIMIENTO
- 26- SOCIALES
- 27- AVISOS FUNEBRES
- 28- PROFESIONALES UNIVERSITARIOS

**BATTANI Hnos.**

**Estancias Campos**  
SEGURIDAD  
RAPIDEZ  
DISCRECION  
COMPRAMOS  
400 - 800 - 1000 Hs. agric. o 150 Km. a la redonda de Teodolina.  
Necesitamos alquilar:  
500 o 1000 Hs. agric. - Sur de Santa Fe Oeste de Bs. As. - Sur de Córdoba  
**OFRECEMOS BUEN PAGO**  
VENDEMOS  
Planta de silo en Villa Cañas Cap. 2.400 T/s/ruta.  
San Martín y Morenos Tel: (03462) 440017/012 Teodolina (Santa Fe)

20 HAS. s/ruta V.T. vde. H. H. Filippetti. Tel. (03462) 422394.  
4 HAS. s/ruta V. Tuerto vde. H. H. Filippetti. Tel. (03462) 422394.  
500 HAS. p/riegan. alq. Tr. Tel. (03462) 420822.  
7300 HAS. norte de Córdoba, para cría, 13 potreros, aguada, b. mejores vta. Tr. (0351) 4255176. Cel. (0351) 15-6149649.  
8 HAS. s.ruta V. Tuerto vde. H. H. Filippetti. Tel. (03462) 422394.  
COMPRAMOS campos. Tr. Tel. (03465) 470174. Alcorita."

**DIVERSIFICACION PRODUCTIVA**  
¿QUE ES LA PRODUCCION ORGANICA?  
Ventajas comparativas de Argentina y la Region.  
MODULO 1  
\* Producción Orgánica.  
\* Evaluación de costos.  
\* Mercado Internacional.  
MODULO 2  
\* Transporte Internacional.  
\* Marketing y Sistema de Packaging de Exportación  
Organiza: Cámara de Microempresas y Emprendedores Políticos del Litoral.  
Auspiciado: Municipalidad de Rosario.  
Lugar: Centro de Promoción de Negocios Internacionales.  
Avda. Belgrano 391 (200) ROSARIO  
Fecha 9/10/99 de 8 a 13.30 hs.  
-CUPOS LIMITADOS-  
Telefax (0341) 4571508 ofereder@arnet.com.ar

**2 AGRO SERVICIOS**  
Terraplenes, Limpieza de tambo Tr. FORMOSA 840 - Murphy Tel. (03462) 441926

**MOVIMIENTOS DE SUELO**  
Terraplenes, Limpieza de tambo Tr. FORMOSA 840 - Murphy Tel. (03462) 441926

**SERVICIO**  
De clasificación y curado de semillas, -SE OFRECE-  
Tr. Tel. (03462) 421928 MITRE 71 - V.T.

**3 IMPLEMENTOS AGRICOLAS**  
Sub-Rubro 3  
PARTICULARES:  
TOTALMENTE GRATUITOS (Avisos de línea)  
COSECHADORAS  
TRACTORES

3 POTRANCAS p/pelo palenqueadas v.d. Entre Rios 469. Cel. 15-512654.  
90 FARDOS 1ª calidad, 100 % alfalfa, exc. calidad v.d. Tr. Junin 1795. Tel. (03462) 426911.  
CABALLO Oso de pecho y de andar v.d. Rec. todo tipo de animal. Tr. Entre Rios 469. Cel. 15-512654.

CABALLOS Criollos puros o pap. al día v.d. Tr. Tel. (03462) 441770 de 12 a 16 y de 19 hs. en adelante. Murphy.  
CERDOS 70 kg vdo. \$ 50. S. Brett 840.  
COMPRAMOS Miel durante todo el año. Pago contado. Tr. Ricedad S.A. Tel. (03462) 425867.  
COMPRAMOS durante todo el año terneros Holando. Contratos semestrales. Pago anticipado. Ricedad S.A. Tel. (03462) 425867.  
CURADO de semillas. Tr. Cel. 15-663169.  
FARDOS y rollos de pastura puestas en su campo vdo. Tr. Tel. (02473) 491282. Cel. (03462) 15-504892. Hughes.  
LEVANTAMIENTO de caminos, terraplenes en bobaderos y tranqueas. Tr. Saavedra 2965. Tel. (03462) 430248.  
OFREZCO equipo p/riaban. de siembra. Financ. a cosecha. Tr. Tel. (03462) 433727.  
OVEJAS (2) vdo. \$ 90. Tr. Tel. (03462) 435396.

ROLLS de soja última campaña \$ 12. Tr. (03462) 424360/427770.  
SEMILLAS de algodón tambor, engorde, etc. Tel. (03462) 424360/427770.  
SUSTITUTO de Polen. Alimento energético Proteico en Alcoltura. Tr. Ricedad S.A. Tel. (03462) 425867.

**3 IMPLEMENTOS AGRICOLAS**  
Sub-Rubro 3  
PARTICULARES:  
TOTALMENTE GRATUITOS (Avisos de línea)  
COSECHADORAS  
TRACTORES

BERNARDINI M 20 mod. 83/ motor Deutz, malcoro y girasolero Mainero. Tr. Tel. (03464) 480544. Chabás.  
BERNARDINI M-19 año 79 motor Perkins 6-354 Fz, sjeiro Alcal 7/2 surcos vdo. Malcoro de 2 y 1/2 valor v.d. Tr. Cel. (03462) 15-625799. Elotundo.

BERNARDINI M 20 mod. 83/ motor Deutz, malcoro y girasolero Mainero. Tr. Tel. (03464) 480544. Chabás.  
BERNARDINI M-19 año 79 motor Perkins 6-354 Fz, sjeiro Alcal 7/2 surcos vdo. Malcoro de 2 y 1/2 valor v.d. Tr. Cel. (03462) 15-625799. Elotundo.

BERNARDINI M 20 mod. 83/ motor Deutz, malcoro y girasolero Mainero. Tr. Tel. (03464) 480544. Chabás.  
BERNARDINI M-19 año 79 motor Perkins 6-354 Fz, sjeiro Alcal 7/2 surcos vdo. Malcoro de 2 y 1/2 valor v.d. Tr. Cel. (03462) 15-625799. Elotundo.

**SUB-RUBROS DEL RUBRO 3**  
-ARADOS.  
-BALANZONES  
-CARRIPIÑOS  
-CHINGLES  
-CHINGOS.  
-COSECHADORAS  
-DESMALZADORAS  
-DISCOS  
-FUMIGADORES  
-GUANADORAS  
-HILERADORAS  
-MOLED/PICADORAS  
-MULTIPLES  
-PLATAFORMAS  
-PALAS  
-RASTROS.  
-ROLLOS  
-ROTOENFARDADORAS  
-SEMBRADORAS  
-TRACTORES  
-TOLVAS  
-VARIOS.

BERNARDINI mod. 78 m. b. est. vdo. Tr. (03468) 440420 y 15-641494. Antas.  
GIRASOLERO 7 surcos Maizco m.b. est. Tr. Tel. (03468) 15566270.  
M-20/11 malcoro vdo. fac. Tr. (03462) 420822.  
RB 125/94 vdo. fac. Tr. Tel. (03462) 420822.  
V-1200/92 vdo. fac. Tr. Tel. (03462) 420822.

VASSALLI 316 mod. 85/ c/ malcoro y flexi Alcal, doble tracción, gomas, pala, exc. est. vdo. o p/ Pick Up gasolero. Tr. Tel. (03465) 406506. Chabás.  
FUMIGADORES  
TRACTORES

TRICICLO motriz vdo. o p/ moto. por vehic. \$ 4.000. Tr. (03462) 428553.  
SEMBRADORAS  
TRACTORES

BALDAN mod. 95 siembra directa fertilizadora p/riego, sorgo, soja, alfalfa etc. m. b. est. vdo. Tr. (03468) 440420 y 15-641494. Antas.  
DEUTZ 160 turbo m.b. mod. 84 vdo. o p/ moto, p/ chasis o camión. Tr. (03462) 490271. Sta. Isabel.  
DEUTZ 85 21-14 lequido. Tr. Tel. (03462) 15503673.  
J. DEERE 3420 c/motor 4530 m.b. vdo. o p/ moto. Tr. Tel. (03462) 426110.

DEUTZ 160 turbo m.b. mod. 84 vdo. o p/ moto, p/ chasis o camión. Tr. (03462) 490271. Sta. Isabel.  
DEUTZ 85 21-14 lequido. Tr. Tel. (03462) 15503673.  
J. DEERE 3420 c/motor 4530 m.b. vdo. o p/ moto. Tr. Tel. (03462) 426110.

ZANELLO UP-100 mod. 85, 5.000 horas, exc. est. vdo. Tr. Tel. (03465) 427409. Bombal.  
ZANELLO articulado c/motor Deutz c/rianc. a cosecha vdo. Tr. Tel. (03462) 433727.  
VARIOS  
VENDO  
\* Cosech. J.D. 1175 A - 97 c/riat. soja  
\* Fiat girasol. Maizco 10 surcos.  
\* 3 Tanques combust. 3.000 lts.  
\* 2 Casillas Gentile p/4 pers. full.  
\* 2 Casillas Arnetmal p/4 pers. full.  
\* Casilla Tramex p/6 pers. full.  
\* Tractor J. Deere 3540-82.  
\* 1 Somb. Pienzo 18 surcos de cajones fertilizantes.  
\* Disco desencont. Corti 44 pl.  
\* Carreromoladora De Grand 20 Tr.  
Tr. (03462) 435320/423916 RUTA 8 Km. 369.5 V.T.

CUBIERTAS usadas p/tractor y monovoluta 23.1 x 30, 18.4 x 30, 24.5 x 30, 15.2 x 38 vdo. Tr. Tel. (03462) 424638.  
DESMALZADORA 1,500 mts. b. est. vdo. \$ 600. Tr. Rod. Peña 58. Tel. (03462) 433959.  
GIRASOLERO Mainero 10 surcos mod. 96 m.b. vdo. Tr. Cel. (03465) 15-652778. Alcorita.  
GRUA Cranenóvil 7.8 t. motor Fiat/rol. hid. Tel. (03462) 424360/427770.

HERRAMIENTAS de campo vdo. Tr. Tel. (03462) 436267.  
HILADORAmotriz GMC vdo. Tr. Tel. (03465) 426101. VP. Cañás.  
MOLINO de Zonal 2 pers. mal. a reparar \$ 300. Tr. (03465) 490969 Melincuc.  
PALA vital 3 mts. cub. Conag vdo. Tr. Saavedra 2965. Tel. (03462) 430248.  
PICADORApicado fino para silos con motor GM. Tel. (03462) 444571.  
PULVERIZADOR Campagnaro autopropulsado mod. 71 c/motor M. Benz vdo. Tr. Tel. (03462) 437219.  
PULVERIZADOR Metallor TVA 3000 de arrastre mod. 97 c/ balancín y trocha variable, full. b. vdo. Tr. Tel. (03462) 437219.

RASTRA desencontrada Erca año 96, 26 discos, 26 pulgatas, cuerpos plegables e hid. m.b. est. \$ 7.500. Tr. (03462) 444180 S. Spina.  
SILO Lomtar capacidad 330 qq. vdo. Tr. España 1235. V.T.  
SILOS de alambre "Nuncio", de 160 a 1200 qq. mvos. vdo. Tr. Tel. (03462) 427857.

RASTRA desencontrada Erca año 96, 26 discos, 26 pulgatas, cuerpos plegables e hid. m.b. est. \$ 7.500. Tr. (03462) 444180 S. Spina.  
SILO Lomtar capacidad 330 qq. vdo. Tr. España 1235. V.T.  
SILOS de alambre "Nuncio", de 160 a 1200 qq. mvos. vdo. Tr. Tel. (03462) 427857.

TANQUE de agua plástico 6.000 lts. nvo. engomado vdo. Tr. Tel. (03382) 420870 y 15-677193. Rufino.  
4 AUTOMOTORES  
PERKINS MOTORES  
Concesionario Oficial Entrega Inmediata  
Con mínimo contado al saldo lo puede pagar en cuotas de us\$ 173.-  
COMPRAMOS DE CONTADO Pick-Up nacionales de todo tipo Automóviles nacionales chicos y medianos  
Armando Falchi & Hnos. Casa Fundada en 1932  
Av. Pte. C. Pellegrini 12430 Tel. y Fax: (03385) 427996 42810 C.P. 6120 - Laboulaye - Cba.

147 diesel mod. 96 rec. menor valor. Tr. Junin rec. 1286.  
4 LLANTAS 13 vdo. Tr. España 1286.  
4 MACHILIN 17x70-13 usadas \$ 58 las 4. Tr. Lopez 410

ACCESORIOS RIVADAVIA Nuevo local propio. Av. J. Newbery 1927. Tel. fax: (03462) 431400. Copias, cristales, lavaplast, fundas, autocaristas.  
ATENCIÓN! Genocia Chapuis ofrece venta de cubiertas nuevas con garantía: 145/90 x 13 \$ 40, 155/80 x 13 \$ 42, 165/70 x 13 \$ 45, 175/70 x 13 \$ 50, 185/70 x 13 \$ 55, 195/70 x 14 \$ 57, 195/70 x 14 \$ 60. Chapuis y Maxwell pagado al Comodoro. V.T.

AUTO p/riplan canje \$ 800 vdo. Tr. Tel. (03462) 432339. V.T.  
CAJA de 4° Falcon Futura vdo. Tr. Cel. (03462) 15-662459. Vº Cañas.  
CAJA de velocidad y diferenciales. Tel. (03462) 450102.  
CHEVROLET 37 org. 100 % vdo. facil. Tr. Tel. (03462) 427452.  
CHEVROLET mod. 65 \$ 1.500. Tr. Tel. (03462) 451686 V. Cañas.  
CITROEN 3 CV 83. Tel. (03462) 450102.

CAJA de velocidad y diferenciales. Tel. (03462) 450102.  
CHEVROLET 37 org. 100 % vdo. facil. Tr. Tel. (03462) 427452.  
CHEVROLET mod. 65 \$ 1.500. Tr. Tel. (03462) 451686 V. Cañas.  
CITROEN 3 CV 83. Tel. (03462) 450102.

1200 HAS. ganad. La Carlota vde. H. H. Filippetti. Tel. (03462) 422394.  
132 HAS. V. Tuerto vde. H. H. Filippetti. Tel. (03462) 422394.  
185 HAS. agric. qd. fijos de Magglio alq. Tr. Belgrano 1705.  
2 CAMPTOS de 35 has. c/ta. camino a San Eduardo vdo. Tr. Maxwell 327. Tel. (03462) 431253.  
1000 HAS. siembra 20 % alq. Tr. Tel. (03462) 420822.

**CAMPOS**

**TRANSPORTE**

**AUTOMOTORES**

**PS PROTECCION SEGUROS S.R.L.**  
ALVAR 621 - VENADO TUERTO  
TEL. (03462) - 431720 - 438222

**GRANIZO**

**COMBINADO FAMILIAR**

**INTEGRAL DE COMERCIO**

**VIDA**

**INTEGRAL DE CONSORCIO**

**TRANSPORTE**

**AUTOMOTORES**

**PS PROTECCION SEGUROS S.R.L.**  
ALVAR 621 - VENADO TUERTO  
TEL. (03462) - 431720 - 438222

**GRANIZO**

**COMBINADO FAMILIAR**

**INTEGRAL DE COMERCIO**

**VIDA**

**Es agresivo, es ágil, es elegante, es... GOAT Marea**

HASTA FIN DE MES...  
Importantes descuentos y bonificaciones especiales.  
Además, te regalamos UN PASAJE A ITALIA

**MENDEZ**

H. Yrigoyen 1530  
Tel. (03462) 420965 - V. TUERTO  
Italia y Reconquista  
CORRAL DE BUSTOS (Cba.)  
Córdoba 998 - FIRMAT  
Tel. (03465) 423955 / 424220

**M. A. Cazenave e Hijos**

**HACIENDAS**  
GORDO - INVERNADA - CRIA

**VENDE CONTADO**  
\*Vacas nuevas y usadas c/garantía de preñez (Mezistas - Negras - Carretas - Pampas y Cuartinas Bradford parición primavera)  
\* Terneros y hembras para Invernar (Mezistas y Cuartinos)  
\* Novillos Holando de 280 kg para Invernar  
\* Caballos mansos y nuevos de excelente linde (Tordillos - Zainos - Alazanes - sanidad completa)  
\* COMPRAMOS GORDOS PARA FAENA

Maipú 1443 - V. Tuerto - Tel.: 03462 15662355

# SEGÚN LAS ENCUESTAS, EN NORTE, HASTA AHORA VA GANANDO USTED

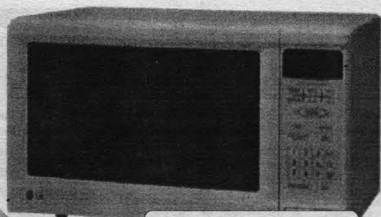

MICROONDAS DIGITAL  
\* \$ 149



EXTRACTOR DE JUGO  
CE 22312  
\* \$ 27,90

Arroz z 1 K.  
Prodigio 0000 \$ 0,28

Café molido  
La Morenita  
x 250 g. \$ 1,59

Jamón cocido  
Braseado  
x 100 g. \$ 0,49

Coca Cola  
x 2.250 c.c.  
sin retorno \$ 1,29

Arvejas  
remojuadas  
INCA x 425 g. \$ 0,35

Torta de crema  
y durazno  
x Unid. \$ 5,90

Frutilla  
bandeja  
x 200 g. \$ 0,59

Silla swing  
monocasco  
Garden Life \$ 3,49

Detraznos al  
natural x 425 g.  
BULNEZ \$ 0,49

Queso barra  
Yupanqui  
x 100 g. \$ 0,37

Carveza  
Dressler  
x 354 c.c. \$ 0,29

Plancha vapor  
Continental  
Electric  
Ce 23143 \$ 19,99

## FAST FOOD

Hamburguesa  
Completa con  
papas fritas  
+ 1 Gaseosa chica

\* \$ 2,49

Café con leche  
con 2 medialunas  
+ 1 jugo exprimido

\* \$ 1,49



Encuentrenos en: <http://www.norte.com.ar>



Sumo puntos y viaje gratis\*

\*Sujeto a los términos y condiciones de adhesión al Programa Travelpass

Lo que vos querés,  
acá lo vas a comprar mejor.



Mucho más que los mejores precios.

Beber con moderación. Prohibida la venta de bebidas alcohólicas a menores de 18 años.



Boulevard 12 de Octubre 1600

\* Disponibilidad 50 Unidades

\* Oferta válida hasta el 04/10/99

\* Validez desde 01/10/99 al 15/10/99





VAS A VER LA MEJOR **MAQUINARIA AGRICOLA** EN MOVIMIENTO.

VAS A VER **SHOWS Y ARTISTAS** EN VIVO.

VAS A ESCUCHAR EL CICLO DE **CHARLAS** MAS INTERESANTE.

VAS A TENER UN **PATIO DE COMIDAS**, CON LAS COSAS MAS RICAS.

VAS A VER **180 STANDS** ATENDIDOS POR LAS PROMOTORAS MAS SIMPATICAS..

**VAS A TENER QUE IR.**

Del 9 al 11 de octubre te esperamos con tu familia en ExpoVenado 99.  
3 días a toda muestra con shows en vivo, demostraciones de maquinarias, test drive de  
automóviles, patio de comidas, stands de industria y comercio y mucho, mucho más.

**Espectáculos**

Domingo 10-10 - 17,00 Hs. **SHOW SORPRESA**

Lunes 11-10 - 17,15 Hs. **LOS TEKIS**

**ENTRADA GENERAL \$ 2.-**

63a. Exposición de Agricultura, Ganadería, Granja, Industria y Comercio.  
Decimoquinta Fiesta Nacional y Provincial de la Semilla.  
Cuarta Feria Regional.

del **3 al 11 de octubre**

**Expo Venado  
99**

ORGANIZAN



GESTION COMERCIAL: AMBAR Publicidad - PRAXIS Publicidad - ZONA CREATIVA BPCV  
(03462) 425892 / 422699 / 438050 / 435608 ambar@waycom.com.ar - zonacre@waycom.com.ar

**AUTOMOTORES Rodados - Accesorios**

**ISUZU**  
Concesionario Oficial - NORBERTO CANTARINI

**USADOS**

Renault 9 GTL	92	Pick-up Isuzu	93	Volkswagen Gol GL	92
Renault 9 GTL Cabrio	92	Cab. simple	92	Volkswagen Gol GL	94
LUVU Cab. simple 4x2	96	2.5 STA 4x2	92	Volkswagen Gol GLD	97
Ford Escort GL	91	Cab. simple 2.5 STA 4x2	95	Volkswagen Gol GLE	99
Orion Chico full	95	Cab. simple 2.5 STA 4x2	95	Pick-up Peugeot 504 - 1.3T	91
Roadrunner diesel	78	Doble cab. STA 3.1 TD 4x4	98		
Ford F100	85	Volkswagen VW 190	89		

Av. San Martín 1148 - Tel.: 03468-481042/481464 - Fax: 03468-482450 - 2643 - Chañar Ladeado - Sta. Fe.

**LADEADERO "MITRE"**

30 años de servicio  
50 años a su servicio

Martes y Miércoles desc. 20 %  
**MITRE y MORENO**  
Tel. (03462) 421540

**SERVI CART** MECANICA EN GENERAL  
de J.C. Torres (Ex Miglizzo)

**INYECCION - DIESEL**

Tel.: (03462) 429200  
Avda. 12 de Octubre 950 bis - Venado Tuerto

Con una **Pick Up S10**.  
Trabajar es un **placer**.



**CHEVENT**  
La concesionario "Full Equip" de GM

Concesionario oficial GENERAL MOTORS, Ruta 8 y Velez Sarsfield - Venado Tuerto (SF) - (03462) 424000

Con **Auto ahora y GARELLO**  
llevarte un Gol 1.000 Mi siempre es más fácil!!

**Nuevo GOL \$98<sup>(1)</sup>**  
1.000 Mi

**POR MES Y SIN INTERESES**

Llamanos al **Infoplan Volkswagen (03462) 438424**  
Te visitamos sin compromiso en toda la zona

**Solo GARELLO**

Ruta 33 - Chabás: (03464) 481333 / Ruta 33 - Ruta 33: (03465) 423442

**Los Daihatsu se vinieron con todo..!**

**DELTA** MADE IN JAPAN

Anticipo: 9.600 o unidad usada Saldo: Hasta 60 meses

CONSULTE PLANES ALTERNATIVOS - RECIBIMOS SU USADO  
SERVICIO MECANICO POST VENTA - REPUESTOS ORIGINALES

**ALVEAR Automotores** CONCESIONARIO OFICIAL **DAIHATSU**  
Alvear 1043 - Malpú y Lisandro de la Torre - Tel: (03462) 438110 - Venado Tuerto

**POLARIZADO DE VIDRIOS**  
Obras - Vehículos CINTAS Y FRANJAS DECORATIVAS  
J.B. ALBERDI Y S. LORENZO  
Tel. (03462) 437940 / 437137

**PEUGEOT 405 GLD**  
full diesel mod. 95 m.b. estado, vdo.  
Tr. Tel. (03465) 492247/492218 C. DEL UCLE

**GOL FULL**  
Diesel mod. 98, 5 ptas. - VENDO -  
Tr. Tel. (0341) 15-618495

**ESCAPES LONGONI**  
Escapes de potencia POWER TUB, Jaulas antivuelcos, defensas, enganches.  
- COLOCACION Y VENTAS -  
SALTA 15  
Tel. (03462) 430044

**AUTORADIO VENADO**  
Aire acondicionado Calefacción. Alarmas. Electricidad - Instrumental Servicios y repuestos.  
12 DE OCTUBRE 835  
Tel. (03462) 437181

**PLAN CANJE PEUGEOT 206 TOYOTA**  
(TODOS LOS MODELOS)

- \* CLO Diesel 4 ptas. 96.
- \* CLO RT 97 10.000 km.
- \* P. 504 Diesel a/a. Acord. 95
- \* P. 504 DIESEL 91-88/504 92
- \* EXPRESS Diesel 95
- \* WEEKEND DIES. (M. 1.7) 94
- \* DUNA DIESEL (M. 1.7) 95
- \* R-19 FULL 94/R. 18 FULL 92
- \* DUNA 83/147 TR-94-T93
- \* UNO 94. 94 ca. 3 ptas.
- \* UNO 94 SL 3 ptas.
- \* R-9 94 FULL 35.000 KM.
- \* SIERRA 89 Full (M. 1.8)
- \* SEDA 92 GOL 94
- \* CHEVETTE 92, 40.000 km.
- \* CITROEN 79 60.000 km.
- \* F-607 72 R-12 79
- \* NISSAN 4 x 4 2.0 Diesel 93
- \* NISSAN 4 x 4 Pathfinder 93
- \* SILVERADO 97, 17.000 KM.
- \* TOYOTA DYNA 300 95 dies.

**CARELLI RIVADAVIA 955 - V.T.**  
Teléfax (03462) 420786

**FALCON '86** \$ 2700 vdo. Autom. Rivadavia 590. (03462) 431944. Ruta 8 c/Uruguay.

**FIAT 128** mod. 86 vdo. Tr. Tel. (03462) 440339. Teodelina.

**FIAT 133** 85 original, 10 P. v/ chocador, picado, fundido. Tr. Mitre 1230.

**FIAT 133** Berlina 2000 mod. 80 vdo. Tr. Tel. (03462) 423923.

**FIAT 147** Diesel mod. 92 vdo. Tr. Cel. (03462) 15-512490.

**FIAT 147 TR** 91 y 94 vdo. o p/mto. fians. Tr. Rivadavia 590. Tel. (03462) 420587.

**FIAT 147 TR** mod. 94. Tr. (03462) 424567. Moreno 850.

**FIAT 147 TRD** mod. 95 exc. vdo. Tr. Tel. (03462) 490855. Santa Isabel.

**FIAT 600** esp. p/plan canje vdo. Tr. Cel. 15-512944.

**FIAT 600** mod. 74 impac. vdo. \$ 2.500. Tr. Rivadavia 160. Tel. (03465) 493043. Chovet.

**FIAT DUNA** mod. 92 m.b. \$ 5.500. Tel. (03462) 433239. V.T.

**AUTO PLAN CANJE - VENDO -**  
Tr. Tel. (03462) 482056 SAN EDUARDO

**DUNA 95**  
Diesel b. estado vendo, tomo usado  
Tr. Tel. (03462) 470220 ELORTONDO

**AMORTIGUADORES DE COMPETICION Y STANDARD**  
J.C. GALVAN  
Armadós especiales - Todas las categorías - Amortig. para cabinas - recambios Garantía escrita.  
ITUZAINGO 631 B° Tiro Federal - Tel. Part. (03462) 432808

**FORD FALCON**  
mod. 69 vendo \$ 800  
Tr. Cel. (03462) 15-62855

**ESCORT GHIA S**  
mod. 93, full, impac. dueño vende \$ 7.000  
Tr. Tel. (03462) 423965/422431

**RENAULT 19 RN**  
mod. 94, full, exc. est. - VENDO -  
Tr. Tel. (03462) 426072/42281

**FORD Taurus 80** vdo. Tr. Tel. (03462) 431894.

**GACEL '84** Tr. Ov. Lagos 170. Tel. (03462) 439551.

**GACEL '84** GS oferta. Tr. Tel. (03462) 15-644991.

**GACEL '81** org 87 Moreno 370. Tel. (03462) 421632.

**GACEL 1986** c/aire buerismo vdo., facil. Tr. Tel. (03465) 494254. Barrios.

**GACEL 1980** c/aire buerismo vdo., facil. Tr. Tel. (03465) 494254. Barrios.

**GACEL 1980** mod. 89 m.b. vdo. \$ 4500. Tr. España y López, Kiosco.

**GACEL mod. 90** recibo interior vdo. Tr. Tel. (03462) 435105.

**GALAXY 72.0** full 92. Tel. (03462) 450102.

**GOL 93 GL** Tel. (03462) 450102.

**GOL mod. 94** Moreno 370. Tel. (03462) 421632.

**GOL mod. 95** c/aa. vdo. Ucaire. Tr. Tel. (03462) 427394. Cel. 15-512317.

**LICENCIA A** de taxi y 12 mod. 92 vdo. Tr. Tel. (03462) 434688.

**LICENCIA A** de remise vdo. Tr. Tel. (03462) 434688.

**LICENCIA A** de taxi y 12 mod. 92 vdo. Tr. Tel. (03462) 434688.

**DISCAP-CARS**

**KIA «SUPER» SPORTAGE**  
directo de Corea mod. 2000.  
«AMEX» turbo diesel intercooler-full yja!  
Precio final con gastos incluidos flete, despacho de importación y alta registral (nac. del vehículo) \$ 17.700.

**Estudio Jurídico**  
Dr. Fernando A. Mortarini  
En V. Tuerto: 9 de Julio 593-TELEFAX: 438448  
En Bs. As: Malpú 388, P.12 Of. B - Te. 43942390

**ABADIA LOS ELIGE SAN MARTÍN LOS VENDE AUTOMOTORES**

<b>FIAT</b> Uno SCR 5 p. 95' Full Bl. Uno SCR 5 93' Full Car Uno SCR 3 p. 84' F. Bordó Regata SCR 93' Full Bordó Duna SIDI 93' Blanco Dies. Europa CL 5 82' Gris Met. S. Europa 89' Blanco 147 TRD 89' Diesel Beige 147 TR 94' Blanco	<b>RENAULT</b> R-12 TL 88' 5ta. Beige R-12 TL 81' Celi. y 93' Bl. R-12 TL 83' Rojo y 85' Az. R-12 GTL 87' Blanco R-9 GTL 93' a.a. Bordó R-9 GTL 93' a.a. Blanco FIESTA 95' Base Bordó - Futura 79' D. Hidr. 4ta.	<b>PEUGEOT</b> 504 XSTC 94' Full 504 Fam. 85' 3 hil. 504 GRD 85' Dies. 505 GR 85' Full 405 GLD 95' Dies. Full 306 XND 97' Dies. Full 505 Fam. 89' F. 3 Hil. 504 GRD 95' Dies. Full 504 Pick up 87' D. c/ocp.	<b>VOLKSWAGEN</b> Golf GTX 95' F. Rojo Golf GLD 96' Die Rojo Carat GLS 89' F. Gris Saverio 94 Dies. c/ocp. color rojo Golf GL 92' Gris Chevette 92' 2 p. Cel. Traffic Ejector. 93 Dies. 12 pas. totalim. equip.
--	---	---	--

Financiación hasta 60 meses. Mínimo Contado

**SMA SAN MARTIN AUTOMOTORES** **HYUNDAI**  
San Martín 825 - Tel. (03462) 422637 - V.T.



**MATAMBRE  
AL VACIO**

**\$3,00**

**UNA  
GARANTIA  
EN SU  
COCINA**

CARNES  
CON CALIDAD

CEPA

**ASADO DESDE**

**\$1,99**



**PICADA DE  
PRIMERA**

**\$2,30**

\* Pechos por kilo

**A MAYORISTAS (PRECIOS + IVA):**

**PECHO 3 COSTILLAS.... \$ 1,06**

**RUEDA ..... \$ 1,69**

**FRESCO  
CENTER**

- \* CHACABUCO Y RUTA 8  
Horario corrido de 7:30 a 20  
TEL. (03462) 433960  
PEDIDOS AL TEL. 424916
- \* SANTA FE Y MITRE:  
TEL. (03462) 421184
- \* FALUCHO Y SARMIENTO  
TEL. (03462) 435388
- \* RUTA 33: (CARNICERIA PLANTA)  
TEL. (03462) 427547
- \* EN MURPHY: F. BARACCO 154
- \* PERGAMINO: ALEM 221

**\* PROMOCIONES SEMANALES**

5

Platos fríos,  
platos calientes  
delicias siempre!

- 2 Supremas nap. o suiza c/papas o ensalada .....
- 3 porc. Tallarines c/tuco .....
- 3 Milanesas c/papas .....
- 2 Napolitanas c/papas .....
- 6 Canelones de verdura o pollo/tuco .....

3 Supremas c/papas o ensalada .... \$ 6

2 Carlitos o Tostados ..... \$ 2.50

1 Hamburguesa completa c/papas ..... \$ 2.50

1 Sandwich Completo ..... \$ 2.50

**Envíos a domicilio**  
Casey 56 - Tel: 431148 Venado Tuerto



**FREDDY**

HELADOS LAPRIDA 2 2 0 CALIDAD ARTESANAL

**BALDES DE 1, 3 y 5 Lts.**

**FREDDY PHONE: 436510**

ENVIOS A DOMICILIO

VENTASFORMAYCRMENOR

**SUPER Mercado**

**Howlin**

**EL SUPER QUE ELIGIO LA GENTE**

TICKET TOTAL - CONFINA  
CREKAR - LUNCHEON  
CHECK - TICKET CANASTA  
TODAS LAS TARJETAS

BELGRANO 2047 Peaberry  
TEL. (03462) 424-832

- Criollitas 3 paq. x ..... \$ 0,85
- Chocolino x 400 grs. .... \$ 0,99
- Leche en polvo x 800 ..... \$ 2,79
- Queso de rallar ..... \$ 2,79
- Queso casc. colorada ..... \$ 2,99
- Mortadela de 1ra. .... \$ 1,99
- Salchichas x 6 ..... \$ 0,49
- Gaseosas x 2 1/4 ..... \$ 0,85
- Coca Cola 2 1/4 ..... \$ 1,59
- Ala Matic x 900 grs. .... \$ 1,59
- Skip caja x 800 grs. .... \$ 2,49
- Suavizante Sol x 1 l. .... \$ 0,99
- Procenex x 1 lt. .... \$ 0,99



**elto**

**lo logró!**

**SUPERMERCADO**

SIEMPRE AL SERVICIO DE SU ECONOMIA

**Mejoramos la Economía de la Ciudad, Mejoramos el Poder de Compra del Consumidor, ¿Por qué? ...**

*Porque sabemos desde un principio lo que Usted necesita.  
Porque sabemos que con precios bajos el cliente se beneficia.  
Y porque sabemos que gracias a la competencia que hoy nos imita.  
"Usted puede comprar más y mejor".*

Azúcar x Kg. ....	\$ 0.29	Vino Malbec Santa Isabel x 700 c.c. ....	\$ 1.99
Pollo Fresco x Kg. ....	\$ 1.19	Jabón de Tocador Shower Crema 3 x 100 Gs. ....	\$ 0.78
Queso Cremoso- Primera Marca x Kg. ....	\$ 1.99	Acelga x Kg. ....	\$ 0.19
Jamón Crudo La Reina x Kg. ....	\$ 7.50	Manzana Deliciosa x Kf. ....	\$ 0.59
Carne p/Milanesa x Kg. ....	\$ 1.99		

Ofertas Válidas del 01/10/99 'al 03/10/99 ' Exclusivo p/Consumo Familiar Hasta Agotar Stock

Ticket Canasta  
Luncheon Check  
Grand - Ticket Total

Tarjetas  
Confirma  
Credito

Amex  
Master  
VISA  
Interbank  
Prepago

Mitre 58  
Venado Tuerto



**AUTOMOTORES Rodados - Accesorios**

**USADOS**

CHEVROLET SILVERADO '97  
CHEVROLET CORSA GLS '98  
CHEVROLET 020 FULL '97  
FIAT DUNA SDR '95  
FORD ESCORT GHA 1.8 '94  
FORD EXPLORER 4x4 '97  
FORD FIESTA DIESEL '97  
FORD ORION GHA '96  
PEUGEOT 206 XT '90  
PEUGEOT 504 XSD A/V '94  
PEUGEOT PICK-UP DIÉS '88  
RENAULT 19 '97  
VW SAVERIO DIESEL '95

**CHEVET**  
(03462) 424000

**FORD MONDEO RURAL**

Turbo, Intercooler mod. 97, est. impecable, vdo.  
Tr. Tel. (03462) 424364

**PLAN ROMBO MEGANE RT**

Gasolero full c/40 clas. pagas, vndo.  
Tr. Tel. (03465) 498015  
GODEKEN

LICENCIA de taxi c/auto 1 mes de uso vdo. \$ 8.700. Tr. Tel. (03462) 434632.

NO VENTA su auto sin antes consultarnos. Tel. (03462) 450212.

ORION GL A/A 96. Tel. (03462) 450102.

PARTE de chapas y accesorios. Tel. (03462) 450102.

PASSAT Vdo. Tr. Runciman y Reactiva, Lavadero.

**AUTOREPUESTOS LITORAL VENDE**

\* 504 GD P UP ..... 88  
\* GALAXY Gha aut. .... 82  
\* FIESTA CX11 ..... 97  
\* TOYOTA Diesel ..... 70  
\* F-350 c/met. P.6 ..... 70  
\* 306 XN15 psh. dh. ala. .... 58  
\* F-100 cil. .... 73  
\* Dodge D-300 diesel ..... 70  
\* Ciclomotor Mondial '70 ..... 97  
H. YRIGOYEN 1275  
Tel. (03462) 421853

PART. COMPRO auto del 60/80 picado, chocado y fundido. Tr. Mitre 1230.

PEUGEOT 206 plan adj. 0 km. color a elección \$ 5.800 o su uso y clas. de \$ 168 mensuales. G. Amato autom. Tel. (03465) 424847. Ruta 93. Fírmal.

PEUGEOT 404 diesel vdo. o p/mto. \$ 2.300. Tr. Tel. (03465) 424558. Fírmal.\*

PEUGEOT 504 '85 c/5ta. vdo. Tr. Tel. (03462) 15-664991.

PEUGEOT 504 '89 y '95 diesel full vdo. Tr. Dr. Lagos 170. V.T.\*

PEUGEOT 504 diesel mod. 94 full m.b. est. vdo. Tr. Tel. (03462) 450292. Cel. (0341) 15-6400422.\*

PEUGEOT 504 GRD mod. 86 diesel diesel vdo. pap. al día. Tr. Tel. (02473) 480507/480271. Wheelwright.\*

PEUGEOT 504 diesel mod. 94 full m.b. est. vdo. Tr. Tel. (03462) 450292. Cel. (0341) 15-6400422.\*

PEUGEOT 504 diesel cilic. de taxi vdo. Tr. Cel. 15-668256.

PEUGEOT 505 mod. 88 familiar 3 sientos vdo. Tr. Tel. 15688166.

PEUGEOT 505 mod. 82 vdo. Tr. Moreno 370.\*

PEUGEOT 504 diesel mod. 91 motor rep. vdo. Tr. Tel. (03462) 420676. Cel. 15667367.

PEUGEOT 504 diesel mod. 85 vdo. financ. Tr. Tel. (03465) 493448. Chovet.\*

PEUGEOT 504 mod. 86 vdo. Tr. Moreno 370.\*

PEUGEOT 505 82 C/A m.b. V chocado, picado, fundido. Tr. Mitre 1230.

PEUGEOT 505 SR mod. 85 ex. \$ 4.900 part. vdo. Tr. San Luis 16. Tel. (03462) 423746. V.T.\*

PEUGEOT 505 SR '86. Vdo. Tr. (03462) 450102.

PEUGEOT 505 SR mod. 85 full c/GNC b. est. vdo. urgente. Tr. Tel. (03462) 482034/482145.\*

PEUGEOT mod. 88 full \$ 6500 vdo. Tr. Jurin 564. Tel. (03462) 433984.

PLAN CANJE todas las marcas o km. Tel. (03462) 450102.

POINTER mod. 96 m. b. vdo. Tr. Tel. (03462) 15-505715.

POLO 1.898 ex. 18.000 km. (03462) 424659.\*

R 11 T5 mod. 86 full vdo. Tr. Tel. (03462) 433829.\*

R 11 full mod. 86 vdo. Tr. Tel. Rivadavia. Ruta 8° Uruguay. Tel. (03462) 431344.\*

R 12 T1 mod. 94 m.b. c/crepajo de gas. uso familiar vdo. Tr. (03462) 435396.

R12 mod. 77 ex. vdo. Tr. España y López. Kiasco.\*

R12 mod. 79 TS pap. al día vdo. Tr. Alem 90. Tel. (03462) 426107.\*

R-18 dies. full/92. Moreno 370. Tel. (03462) 421632.

R-18 full mod. 84 vdo. rec. motor vdo. Tr. J. Valdez 345. V.T.\*

R 12 mod. 82 vdo. o p/mto. financ. Tr. Tel. (03462) 427618.\*

R 12 mod. 86/90/79 vdo. Autom. Rivadavia. Ruta 8° Uruguay. Tel. (03462) 431344.\*

R 12 mod. 92 con licencia de taxi vdo. Tr. cel. 15501676.

R 18 GTX/86 ex. Tel. (03462) 424650.\*

R 18 diesel 92 cilic. remise oport. part. vdo. Tr. 15670323.

R 18 full imp. gnc. Vichocaco, picado, fundido. Tr. Mitre 1230.

R 19 RNI mod. 95 full full ex. est. Tr. Alem 90. Tel. (03462) 426107.\*

R 19 diesel full 96, oport. part. vdo. rec. menor valor. Tr. 15670323.

R 21 TXE full mod. 91 ex. est. vdo. o p/mto. p/vehic. cilic. urg. térmico. Tr. Tel. (03462) 424423 de 13 a 16 hs. o desp. de las 21 hs.\*

R 6 mod. 72 vdo. o p/mto. por ciclomotor. Tr. Ter. 15576713.

R 9 TXE full 92. Tel. (03462) 450102.

R-11 GTL mod. 88 60.000 km reales. ex. est. vdo. Tr. Tel. (03465) 424722. Fírmal.\*

R-11 TXE 88 vdo. Tel. 15665512.

R-11 mod. 88 vdo. Tr. Castelli y López (bar).\*

R-11 mod. 89 full m.b. est. vdo. Tr. Alvear 91. Tel. (03462) 424938.\*

R-12 '88 y '93 vdo. Tel. (03462) 439551.\*

R-12 mod. 71 vdo. Tr. Azuénaga 966.

R-12 mod. 84 pap. nva. oferta. Tr. Tel. (02473) 480756/480768. Wheelwright.\*

R-12 mod. 87 vdo. Tr. Moreno 370.\*

R-12 mod. 88 caja 5ª vdo. \$ 3.000. Tr. Saenz Peña 512. Cel. 15-660001.

R-19 diesel full/98. Moreno 370. Tel. (03462) 421632.

R-9 GTL c/ta. mod. 94, 58.000 km. est. imp. vdo. Tr. Tel. (03462) 431268/422263.\*

RECARGA de aire acondicionado, llurrapse 216. Tel. (03462) 432848.\*

RENAULT 0 km. todos. Tel. (03462) 450102.

RENAULT 119 diesel full full mod. 95 ex. 74.000 km. reales. única mano, blanco \$ 14.800. p/mto. financ. Amato autom. Tel. (03465) 424547. Fírmal.\*

RENAULT Flujo GTA 80. Tel. (03462) 450102.

S-E 86/87 vdo. o p/mto. Tr. 12 de Octubre 1075. Cel. 15-663605.\*

SENDA diesel cilicre 94. Tel. (03462) 424567. Moreno 850.\*

SENDA nat. mod. 83. 45.000 km reales. vdo. vdo. Tr. Tel. (03462) 423729.

SIERRA 1.6 full 90 vdo. o p/mto. financ. Tr. Rivadavia 590. Tel. (03462) 425087.\*

SIERRA Gha 88 full roj. imp. chocado, picado, fundido. Tr. Mitre 1230.

TORINO mod. 76 chapa y pint. nva. caja dl. nva. sin motor vdo. Tr. Chile y Falucho (cancillería). Tel. (03462) 450102.

TORINO mod. 80. Tr. Tel. (03462) 480180.

V-15. 1500 mod. 86. Tel. (03462) 450102.

VALIANT M 35 TC. Ruffinera ex. vdo. \$ 6.000. Financ. Tr. Tel. (03462) 433667.\*

VENTA y COLOCACION de GNC. Consultar precios. Tr. Cel. 15622226.

VENTA y colocación de equipos GNC. Consultar precios. Tr. 15622226.\*

WG GOL CL 97 vdo. Tr. Tel. (03462) 439551.\*

ZOCALOS deportivos para Gol. fabricación. Tr. Castelli 2765.

**F-100**  
mod. 87 m. b. c/GNC - VENDO -  
Tr. Tel. (03462) 426110

**JUAREZ AUTOMOTORES**  
LAVALLE E ITURRASPE  
Tel. Cel. 15-667550  
Tel. (03462) 421053 - V.T.  
\* FURCON Courier Ford diesel, mod. 97, 9000 kilómetros.  
\* PICK-UP Ford F-100 con equipo de gas, cúpula mod. 75 muy buen estado.

CAJA de madera pick up. Tr. Edison 1643. Tel. (03462) 422851.\*

CHEVROLET mod. 73 c/crepajo a gas, motor, chapa y pintura nvas. vdo. Tr. Tel. (03462) 425285. V. Carías.\*

COMPRO cúpula Saverio mod. 95. Tel. (03462) 450976. V. Carías.\*

CUPULA Chevrolet m. b. vdo. Tr. J. Kennedy 152. Tel. (03462) 434396.\*

CUPULA alta América, pta. gdo. vdo. \$ 800. Tr. Dimmer 843. Tel. (03462) 439893.

CUPULA de fibra p/Ford vdo. Tr. (02473) 480756/480768. 1865. Tel. (03462) 450102.\*

CUPULA de Iona p/Saverio vdo. Tr. Tel. (03462) 456729.

CUPULA p/Saverio vdo. Tr. Cel. 15-123201.

DODGE 200 mod. 76 cilicrep. \$ 3800. Tel. (03462) 427252.\*

EQUIPO pick up de 220 6 vdo. Tr. Covaschich 451. Tel. (03462) 435215.\*

F 100 69 perch. 4 86 líquido \$ 3800. Rivadavia 590. (03462) 420587.\*

F 100 mod. 70 imp. Tel. (03462) 480180.\*

F 100/85 perch. 4 m.b. Tr. Rivadavia 590. Tel. (03462) 420587.\*

F-100 '78 y '85 Dts. vdo. Tr. Tel. (03462) 439551.\*

F-100 Perkins 4 mod. 80, orig. vdo. Tr. Chile y Runciman. Tel. (03462) 424225 hor. de com.

F-100 diesel Mudancera vdo. Tr. Tel. (03462) 420587. Wheelwright.\*

F-100 diesel mod. 73 vdo. Tr. Tel. (03462) 429904.\*

F-100 mod. 77 nalla cúpula vdo. Tr. Tel. (03462) 423883. Fírmal.\*

FORD F 100 XLT mod. 82 diesel cúpula vdo. Tr. Tel. (03462) 420140. Fírmal.\*

FORD F 100 mod. 83 c/GNC vdo. Tr. Tel. (03462) 423671.\*

FORD F 100 mod. 84 motor Deutz a 88, caja de 5ta. vdo. o p/mto. Tr. España 1235.

FORD F 100 nalla c/crepajo gas mod. 78 original verde metal innegable \$ 6400. G. Amato autom. Tel. (03465) 424647. Fírmal.\*

FORD F-100 mod. 84 de Lijó m. b. vdo. \$ 12.000. Tr. Tel. (03462) 444644 o 444112. Sancti Spiritu.

ISUZU mod. 93 A/A cúpula m.b. vdo. Tr. (03462) 427252.\*

MINIBUS Iveco largo mod. 95 vdo. Tr. Tel. 15688166.

NO VENTA su pick up sin antes consultarnos. Tr. Tel. (03462) 450102.\*

PEUGEOT 504 GRS 96. Tel. (03462) 450102.

PEUGEOT 93 c/GNC m.b. vdo. o p/mto. Tr. 12 de Octubre 1075. Cel. 15-663605.\*

PEUGEOT mod. 85 diesel, ex. est. blanco vdo. urgente \$ 6.000. Tr. L. de la Torre 1632 P.A. Tel. (03462) 433934.

PICK UP para viajes corta y larga distancia sin cilicre. Tr. Lavalle 1865. Tel. (03462) 420594.

PICK UP plan canje oferta. Tr. Tel. (02473) 480756/480768. Wheelwright.\*

RANCHERO 843.0 Rastropiero c/financ. Tr. (03462) 450102.\*

RASTRERO 77 m. b. vdo. o p/mto. financ. Tr. Rivadavia 590. Tel. (03462) 420587.\*

RASTRERO/Ranzuel mod. 89 c/financ. 0 km. ex. vdo. Tr. Dean Funes 541. Cel. 15-666470.

RASTRERO con furgón m. b. est. motor nuevo, rec. cil. b. est. Tr. Roca 1996.\*

RASTRERO mod. 75, motor recién repar. est. gral. m. b. vdo. \$ 3.500. Tr. Tel. (03468) 15-641872.\*

SAVERIO 93 nalla c/GNC ex. est. urgente vdo. Tr. Tel. (03462) 425851.\*

SAVERIO diesel mod. 93 vdo. o p/mto. Tr. Chacabuco 1890. Tel. (03462) 439273.\*

SAVERIO mod. 94 nalla vdo. rec. vehículo menor valor. Tr. Tel. (03465) 493083. Chovet.\*

SAVERIO mod. 94 diesel vdo. Tr. Tel. (03462) 425708.

TOYOTA GNC mod. 81 vdo. Tr. Moreno 370.\*

TOYOTA mod. 82 vdo. \$ 4.000. Tr. (03462) 15-512589.

TOYOTA todos 0 km. dipos. nros. Hilux cab. simple. Tel. (03462) 450102.

TRAFIC diesel mod. 93 13 arto. nros. m.b. Tel. (03462) 427252.\*

TRAFIC ejecutiva larga c/GNC. motor 2000 vdo. Tr. Tel. (03462) 450528. V. Carías.\*

CAMIONES

4 CUBIERTAS de 800 x 20 vdo. \$ 25 cil. Tr. (03462) 428553.

**CAMIONES - COMPRO**  
- Acoplados - semi remolques  
Tr. Tel. (03462) 434300

**FIAT N**  
mod. 70, joya, reparado, carrocería metálica, p/mto.  
Tr. Tel. (03465) 471322  
ALCORTA

**SKODA**  
mod. 64, m.b. c/asp. al día, vdo. o p/mto. p/daño o camióna  
Tr. Tel. (03463) 421017  
CANALS

1114 mod. 76 6 cilindro mod. 91 y acopl. Construct. Metalurgicas mod. 74 vdo. Rec. vehic. Tr. Tel. (03382) 470022. San Gregorio.\*

2 PARRILLAS camion caja vaquera b. est. \$ 40. Tr. Chile 1198. Tel. (03462) 436267.\*

608 mod. 74 vdo. Tr. Tel. (02473) 480756. Rec. vehic. Tr. Tel. (03462) 433934.

ACOP. Helv. mod. 80/75. Moreno 370. Tel. (03462) 421632.

ACOP. Montem. mod. 860. Moreno 370. Tel. (03462) 421632.

ACOPLADO 3 ejes Martenengo vdo. cido. 50 % resto financ. Tr. Tel. 15-667285.\*

ACOPLADO Koller mod. 63, 2 ejes met. llantas antiratas m. b. vdo. Tr. Tel. (03462) 15-668961.\*

ACOPLADO Prati mod. 77 engomado, frenos en 3 ejes vdo. Tr. (03462) 15662831.\*

ACOPLADO Salfio mod. 83 engomado 1100 x 20 vdo. Tr. Cel. 15000172 V. Carías.\*

BEDFOR 62 enganch. vdo. o p/mto. Tr. 12 de Octubre 1075. Cel. 15-63825.\*

CARROCERIA de madera c/ cucheta de 4,40 mts. imp. vdo. encautas. Tr. Tel. (03468) 440746. Arías.\*

CARROCERIA de madera 4,50 mts. vdo. Tr. Tel. (03462) 420594.

CHASIS 619 n. comp. vdo. Tr. Brown 1865. Tel. (03462) 425752.\*

CHASIS Chevrolet mod. 67 motor tofalm. repar. 0 km. vdo. cido. \$ 6.800. Tr. Tel. (03465) 496416. Los Quiñones.\*

CHEVROLET 14 mod. 79 motor M. Benz mod. 92 vdo. financ. Tr. Tel. (03462) 433025. V.T.\*

CHEVROLET C 70 mod. 72, volcador o caja palerona vdo. Tr. Tel. (03462) 423666. V.T.\*

CHEVROLET mod. 37 vdo. Tr. Cel. 15512868.\*

COLECTIVO casa rodante tofalm. equipado vdo. \$ 8.000. Tr. Tel. (03462) 4900110. Sa. Isabel.\*

**Nuevo Gol**

**MATASSI E IMPERIALE S.A.**

HIPOLITO YRIGOYEN 1603  
TEL. (03462) 421711/421114/423143/423425 - V. TUERTO

**TRADICIONAL fiesta del auto usado**

Más de 50 EXCELENTES unidades

Fuertes Rebajas  
Financiación 0 %  
Plan Aguinaldo  
Garantía de documentación al día  
Entrega en el acto

Nuestra seriedad es su garantía  
En Belgrano y 9 de Julio (frente a Plaza San Martín)

TODO EL DIA. DURANTE 1, 2 y 3 de octubre. TODO EL DIA. DURANTE

**Ford** Sólo **GARELLO** le damos  
CONCESIONARIO OFICIAL

Ruta 8 y Pueyrredón  
Venado Tuerto

Teleusado Garello  
(03462) 438420

**VESTIMENTA - SERVICIOS - ESPARCIMIENTOS**

**GRAN PROMO LOCAL**

UNICAMENTE EN VENADO TUERTO

**Vacaciones**

con la



**4 Ganate Viajes a Río de Janeiro**

Cada \$ 10.- de combustible o lubricante te entregamos un cupón con el que participás de un sorteo por 4 Viajes a Río de Janeiro.

**SERVICENTROS PARTICIPANTES**

ROMA COMBUSTIBLES S.A. - Ruta 8 y Alberdi  
MACERATESI y FERRER - Ruta 8 y Mitre  
GONZALEZ HNOS. - Mitre y Castelli  
ROMA COMBUSTIBLES S.A. - Santa Fe y Brown



el viaje es mejor.

CONSULTE LAS BASES EN LOS SERVICENTROS ADHERIDOS

Nuevo Seguro contra Granizo



**Techito por si llueve.**

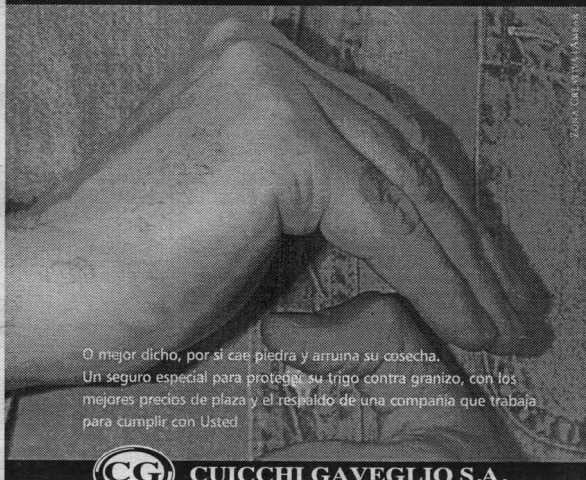

O mejor dicho, por si cae piedra y arruina su cosecha. Un seguro especial para proteger su trigo contra granizo, con los mejores precios de plaza y el respaldo de una compañía que trabaja para cumplir con Usted.



**CUICCHI GAVEGLIO S.A.**

Casey 262, Tel/Fax: (03462) 437680/436111, (2600) Venado Tuerto, Santa Fe.

**CLASIFICADOS**

**439000**

**Asistencia Social Venado Tuerto S.A.**

**SERVICIOS SOCIALES - VELATORIOS**

- \*Servicios de Sepelios a todas las obras sociales - mutuales - compañías de seguros por convenio con la Asociación de Empresas Fúnebres de la Provincia de Santa Fe.
- \*Convenios directos con Aseguradoras de Riesgo del Trabajo (A.R.T.).
- \*Convenio directo con **Mutual Ferroviaria**.
- \*Convenio directo con Instituto Municipal de Previsión Social.
- \*Convenio directo Exclusivo con Compañía de Seguros Luz y Fuerza para todos sus asociados a través de la factura de energía eléctrica, realizamos los trámites administrativos para el cobro del seguro y acreditamos dicho importe al costo del sepelio.

Falucho 88 Tel: (03462)429481/429489 - Venado Tuerto



**AUTOMOTORES Rodados - Accesorios**

COMPRO Camión pago en casa en V. Tuerto, valor \$25.000 pago diferenc. Tr. Centro 1164. Tel. 15512784 V.T.

D-600 vdo. P-354/69. Moreno 370. Tel. (03462) 421632.

DISPONGO camiones p/plan canja. Tr. Cel. 15-693197.

DOUGE 600 vdo. moeón. gde. vdo. o pinto. Tr. 12 de Octubre 1075. Cel. 15-663605.

F-7000 lmp. c/panel. 88. Moreno 370. Tel. (03462) 421632.

FIAT 673 N mod. 82 m.b. + 20.000. Tel. (03462) 450812. V. Cañas.

FIAT 643 m.b. motor Saluzzo cigüeñal cort. vdo. o pinto. Tr. 12 de Octubre 1075. Cel. 15-663605.

FIAT 682 mod. 96. repar. todo m.b. est. vdo. Tr. Tel. (03462) 421204. El Dorado.

FIAT IVECO 619 N 1 m. mod. 86 acoplado Sallo mod. 85 freno 3 ejes (puerta). Tel. (03462) 423131 Firma.

FIAT IVECO 85 c/carr. Ripol gom. met. imp. Tr. (03462) 492399 C. del Ucle.

FORD 350 mod. 69 vdo. Tr. Tel. (03462) 425789.

FORD 600 mod. 67 volador motor reparado. Tr. l. Malvinas 720. Tel. (03462) 420496.

FORD 600 mod. 60 per. 354 con carrocería m.b. Tel. (03462) 15662831.

FORD 700 car. dh-72. Moreno 370. Tel. (03462) 421632.

LANZA p/camión vdo. \$ 10. Tr. (03462) 423898.

M.BENZ 1114 73 con turbo vdo. Tr. Tel. (03465) 470184.

M.BENZ 1114 mod. 67 1996 vol. Tel. (03462) 471296 Cel. 15661178 El Dorado.

M.BENZ 1114 mod. 73 con carr. banda vdo. Tel. (03462) 471296 Cel. 15661178 El Dorado.

M.BENZ 1633 año 92 m.b. vdo. Tel. (03462) 470184 Alcorca.

M.B. 1114 cab. dorm. carr. met. 80. Moreno 370. Tel. (03462) 421632.

M.BENZ 1114 mod. 83 c/carr. met. vdo. Tel. 155907 V. Cañas.

MAN 770 b. est. nap. al día Carr. coreana. Benz mod. 7.000. Tel. (03462) 497240 Bombal.

MINIBUS Benz mod. 94, hecho elevado vdo. Tr. Tel. (02473) 490092 / (03462) 15-506176.

MINIBUS carrocería DIC Ford 350 Nissan 87, pal. casa rodante. Tr. Almaguete 2060. Tel. (03462) 430957. Cel. 15504769.

OPORTUNIDAD. Ultimeo días Plan Canje Plus Plan camión vdo. Tr. Tel. (03464) 461891 / 473. Eligant.

SCANIA Baby L-71 motor diesel, met. gal. m.b. c/carr. chapa pal. nva. vdo. o pinto. p/ camioneta. Tr. Piacenza 1030.

SEMIREMOLQUE Prati mod. 79 3 ejes vdo. Tr. Tel. (03462) 427281.

SKODA trabajando vdo. rec. en vdo. Tr. Tel. (03462) 492214 al 1/2 día de desp. de las 20 hs.

400 50 cc. mod. 91. Tel. (03462) 424567. Moreno 850.

ADLY 63 cc. mod. 91. Tel. (03462) 424567. Moreno 850.

AGRALTE 125/ 93 vdo. Tr. San Lorenzo 1185.

BICICLETA Huemul cpta. rod. 26 nva. vdo. \$ 90. Tr. España 2135. Tel. (03462) 15-691547.

BICICLETA chica de mujer mod. antiguo vdo. Tr. E. Balcarce 575. Tel. (03462) 423899.



REPARACION MOTOS NAC. E IMPORT. MOTORES PINTURAS PLASTICOS MOTOSERRAS TRACTORES CESPEROS

REPARACION al MOTOR del colector x \$ 50 con repuestos incluidos. Junio 1088 / Tr. 420492 retiro a domicilio

YAMAHA SUPER TENERÉ 750 cc. mod. 94, vendo \$ 7.000. Tr. Tel. (03388) 490245

URGENTE - SUZUKI DR 125 mod. 93, 1ra. oferta razonable, vendo Tr. GRAL. LOPEZ 1715 Tel. (03462) 490690/490435 STA. ISABEL

BICICLETA Playera nva. s/uso vdo. \$ 100. Tr. Junin 2247. Tel. (03462) 15-512768 de 12 a 15 hs.

BICICLETA cámara pistera vdo. Tr. l. de Torre 48.

BICICLETA de hombre, reforzada, semi nueva vdo. Tr. Brown 1102

BICICLETA playera flamante vdo. o pinto. plubos de gas de 45 ks. Tr. Tel. (03462) 435516.

BICICLETA rod. 28 c/cambio vdo. Tr. Tel. (03462) 435091.

BICICLETA rod. 20 \$ 50 vdo. m. s. Brent 840.

CAIGVA 350 mod. 94 m.b. est. vdo. Tr. Sarmiento 833.

CARRITO p/bicicleta vdo. \$ 20. Tr. Tel. (03462) 439398 desp. 18 hs.

CASCO FM nuevo vdo. Tr. Tel. (03462) 15512811.

CICLOMOTOR compet. std. mejorado y libre. Tel. (03462) 434301.

CR 80 cc. mod. 94. Tel. (03462) 424567. Moreno 850.

HONDA MB 100 mod. 81 muy original vdo. o pinto. rec. ciclomotor, auto menor valor. Tr. Callamarga 546.

HONDA Transal mod. 89 vdo. Tr. Brown 1865. Tel. (03462) 425752.

HONDA XR 250 m.b. est. vdo. Tr. Tel. (03462) 490594. Santa Isabel.

HUGOVARNAT 610 cc. mod. 98 perf. est. vdo. Tel. (03462) 444052.

JAWA 350 mod. 79 est. ofertas p/ pntero. Tel. 15-667285.

KARTING infantil completo. Tel. (03462) 434301.

KAWASAKI EN 500 con det. mod. 95 cido. Tr. J. Kennedy 905.

KLR 250 mod. 94 vdo. o pinto. Tr. Edison 1755.

MONTAIN bike, vdo. Tr. Juan B. Justo 585. Tel. 431015.

MOTOCARRA. Zanella 180 cc. vdo. Tr. Colón 2239.

NIGHTHAUK 250 mod. 94. Tel. (03462) 424567. Moreno 850.

NK 150 juya mod. 92 + 2.500 vdo. Tr. (03462) 425086.

NK 150 mod. 93 chibche, pap. al día vdo. cido. Tr. Piacenza 1140.

PIAGGIO Vespa Hexagon 150 mod. 86, 13.000 km. m.b. vdo. \$ 2.200. Tr. Tel. (03462) 433003. Carmen.

**La esquina Motos**

CONCESIONARIO OFICIAL **PIAGGIO-Vespa**

te ofrece la:

**Super Promoción**

Ciclomotor **Daelim X 1390**



Con tu compra te regalamos un casco

Mitre y Dorrego - Cel. 15661575 V. Tuerto E-mail: lodomada@arnet.com.ar

DADALT vdo. \$ 200. Tr. Saenz Peña 512.

DAELIM mod. 98 vdo. Tr. Pueyrredón 344. V.T.

ESPEJO Scooter derecho vdo. \$ 8. Tr. Cabral 1166.

GARELLI mod. 93 m.b. est. vdo. \$ 350. Tr. San Martín 2050. Tel. (03462) 431096.

GILERA 200 cc. blanca vdo. v. Tr. V. Cerrito 1164. Tel. 15512784.

HONDA 50 desarmada vdo. argentina. Tr. Cel. 15-512547.

HONDA CR-125 mod. 82 vdo. o pinto. Tr. Tel. (03462) 424566. Firma.

HONDA Econo Power C-90 mod. 87 vdo. \$ 1.900. Tr. Tel. (03462) 421943. Cel. 15-635630. Firma.

HONDA Econo Power exc. est. vdo. financ. Tr. Santa Fe 260. Tel. (03462) 420251.

HONDA Elite 250 mod. 89. Tel. (03462) 424567. Moreno 850.

HONDA MB 100 m.b. est. vdo. Tr. (03462) 493342. Choveit.

HONDA XR 250 mod. 93 vdo. Tr. Tel. (03462) 424567.

YAMAHA - SUZUKI PIAGGIO - ZADINA DAELIM - HONDA

YAMAHA Virago 535 mod. 93 m. b. est. vdo. Tr. Montegrosso 1341. Tel. (03462) 15-504717.

ZANELLA 200 desarm. \$ 400 vdo. Tr. Azcoaga 1085.

ZANELLA 200 mod. 97 vdo. financ. Tr. Castelli 1683. Tel. (03462) 420600.

ZANELLA 50 patentada 250. Tr. Junin 1710. Tel. (03462) 422832.

ZANELLA Newfire 70 cc. pap. al día vdo. Tr. España 2732.

YAMAHA AXIS mod. 93. Tel. (03462) 424567. Moreno 850.

YAMAHA DT-125 vdo. o pinto. \$ 1.500. Tr. Tel. (03462) 424566. Firma.

YAMAHA Virago 535 mod. 93 m. b. est. vdo. Tr. Montegrosso 1341. Tel. (03462) 15-504717.

ZANELLA 200 desarm. \$ 400 vdo. Tr. Azcoaga 1085.

ZANELLA 200 mod. 97 vdo. financ. Tr. Castelli 1683. Tel. (03462) 420600.

ZANELLA 50 patentada 250. Tr. Junin 1710. Tel. (03462) 422832.

ZANELLA Newfire 70 cc. pap. al día vdo. Tr. España 2732.

YAMAHA AXIS mod. 93. Tel. (03462) 424567. Moreno 850.

YAMAHA DT-125 vdo. o pinto. \$ 1.500. Tr. Tel. (03462) 424566. Firma.

YAMAHA Virago 535 mod. 93 m. b. est. vdo. Tr. Montegrosso 1341. Tel. (03462) 15-504717.

ZANELLA 200 desarm. \$ 400 vdo. Tr. Azcoaga 1085.

ZANELLA 200 mod. 97 vdo. financ. Tr. Castelli 1683. Tel. (03462) 420600.

ZANELLA 50 patentada 250. Tr. Junin 1710. Tel. (03462) 422832.

ZANELLA Newfire 70 cc. pap. al día vdo. Tr. España 2732.

YAMAHA AXIS mod. 93. Tel. (03462) 424567. Moreno 850.

YAMAHA DT-125 vdo. o pinto. \$ 1.500. Tr. Tel. (03462) 424566. Firma.

YAMAHA Virago 535 mod. 93 m. b. est. vdo. Tr. Montegrosso 1341. Tel. (03462) 15-504717.

**CALDERONE Rodamientos repuestos a**

**¡¡ATENCIÓN MECANICOS!!**

¡¡¡OFERTAS!!!

¡¡¡LEGITIMO PICKUPS-F-100 CHEVROLET-DODGE

Coronas y pitones (todos las relaciones) desde \$ 50

¡¡¡Nodos de frenos desde \$ 50

¡¡¡300 sellos de planetas desde \$ 30

¡¡¡Pantallas desde \$ 30

¡¡¡Herramientas de prior desde \$ 10

¡¡¡Tapas de frenos con bujías desde \$ 5

¡¡¡Carrocerías de volantes desde \$ 20

¡¡¡Cables de cables de veloc desde \$ 15

¡¡¡Cable Volantes desde \$ 30

¡¡¡Tapas de frenos de volantes desde \$ 15

¡¡¡Tapas de frenos desde \$ 5

¡¡¡Caja 303 P-100 (Falcon) 3 volantes reparado con cambio \$ 280

Ruta 8 y Mitre - V. Tuerto Tel. (03462) 421166/421446

**MOTOR DIESEL LIGERO XD-3**

Turbo mod. 87, repar. en tuerto. \$ 9. V. Tuerto. Tr. S. Peña 69 - V.T.

DIFERENCIAL completo de rastreador vdo. Tr. (03462) 427849.

EQUIPO CNC 2 cil. Tel. (03462) 450001. V. Cañas.

GATO 8 t. vdo. Tr. Santa Cruz 785. V.T.

GATO C/PRO 5 t. \$ 250 vdo. Tr. Tel. (03462) 421105. V.T.

GATOFiat 147 vdo. \$ 20. Tr. Tel. (03462) 433696.

LANATA armada Toyota Celica vdo. (03462) 424650.

LOS REPUESTOS para frenos de la línea Volkswagen los tiene Platone y Barros. Tel. (03468) 440724. Arica.

MOTOR Bedford mod. 71, 6 cil. m.b. vdo. Tr. (03462) 450012. V. Cañas.

MOTOR Bordward m. 86 gasolero 100 HP, 80.000 km. reales \$ 1300. Iba. Tr. Castelli 1666. Tel. (03462) 430843.

MOTOR Chevrolet mod. 89-250 vdo. Tr. Tel. 15688450.

MOTOR F-100 221 rep. a vdo. vdo. Tr. Tel. (03462) 470096. El Dorado.

MOTOR Fiat 600 vdo. \$ 300. Tr. Cel. 15512925 de 9 a 21 hs.

MOTOR Fiat 682, corona y piñón de intermedia vdo. Tr. Tel. (03462) 444749. S. Spirito.

MOTOR Mercedes Benz 1114 mod. 72 vdo. Tr. Tel. (03468) 1558682.

MOTOR PERKINS 4 cil. \$ 2800. Tel. (03462) 427255.

MOTOR Perkins gdo. vdo. Tr. Avellaneda 1232. Tel. (03462) 420782.

MOTOR Toyota 1-C diesel mod. 88 cilada de 5º vdo. Tr. Tel. (03462) 470409. El Dorado.

MOTOR Triciclo 2 HP vdo. \$ 60. Tr. Cabral 1166.

MOTOR y caja Perkins 5 cc. est. vdo. Tr. Tel. (03462) 440388. Teodolina.

MOTOR y caja Perkins 5 cc. est. vdo. Tr. Tel. (03462) 440388. Teodolina.

MOTOR y caja Perkins 5 cc. est. vdo. Tr. Tel. (03462) 440388. Teodolina.

MOTOR y caja Perkins 5 cc. est. vdo. Tr. Tel. (03462) 440388. Teodolina.

MOTOR y caja Perkins 5 cc. est. vdo. Tr. Tel. (03462) 440388. Teodolina.

MOTOR y caja Perkins 5 cc. est. vdo. Tr. Tel. (03462) 440388. Teodolina.

MOTOR y caja Perkins 5 cc. est. vdo. Tr. Tel. (03462) 440388. Teodolina.

MOTOR y caja p/Bavero vdo. Tr. Tel. (03462) 432729.

MOTOR, caja y diferencial \$ 300 vdo. Tr. Brent 840. V.T.

MOTORES M. Benz no repar. mot. p/158 \$ 9250 + IVA, mot. p/158 \$ 7200 + IVA. Consulta p/ mot. rep. ciglia y semiarmado. Tr. de 9 de Julio 1466. Tel. (03468) 421166 + 15654245. Firma.

MOTORES de todo tipo, e/ctr. hasta 2 HP. Tr. Chacabuco 375.

PARRILLA cromada Fiat 600 \$ 5 vdo. Tr. S. Brent 840.

PLUM V. Tuerto. Tr. Santa Cruz 765. V.T.

REPARADOR y repuestos Fiat 1500 vdo. Tr. (03462) 421386.

ROMITI CANDIA. Chacabuco 2000. Electroboras nvas. o rep. Borinamos motoras de todo tipo, rep. arrancajes Perkins. Al. Bana. etc. Tel. (03462) 430560/431654.

RUEDA Chevy 4 L vdo. Tr. L. de la Torre y 25 de Mayo. Tel. (03462) 423136.

RUEDA armada p/Dodge vdo. \$ 65 vdo. Tr. C. Lobet 89. V.T.

SACACAJA vdo. Tr. Santa Cruz 765. V.T.

TENEMOS los repuestos de su Saverio, 120 cc. p/rep. Platone y Barros. Tel. (03468) 440724. Arica.



MAQUINAS Y HERRAMIENTAS

**TORNO**

Compramos por escuela hasta \$100000 repuestos como conector Norton únicamente en b. pagos con juerga de platas y est. motor conñado.

Tr. Tel. (03462) 497011 Lunés y Miércoles de 9 a 11 de 16 a 20 hs.

ATENCIÓN Chapistas vdo. o rep. atención chapistas. Tr. Tel. (03462) 471172. El Dorado.

BANCO de pruebas para bombas inyectoras Vostel. Tel. (03462) 460180.

Bombas y herramientas p/ bombas inyectoras vdo. Tr. Tel. (03462) 1551050.

CARRO espiador para aplicar a tugi de carpintero vdo. Tr. Edison 1975.

COMPRESOR 15 HP vdo. Tr. 420094. V. Tuerto. Tr. (03462) 421166.

COMPRESORES. Reparación. Tel. (03462) 423752.

LJADORA de banda 6,50 mts. vdo. recibo ciclomotor. Tr. Tel. (03462) 2772. Tel. (03462) 427499.



## Los Daihatsu se vinieron con todo..!

MADE IN JAPAN

ANTICIPO:  
Usado - Recambio  
SALDO:  
**60** cuotas de  
**\$ 189**



MIRA

ANTICIPO:  
Usado - Recambio  
SALDO:  
**60** cuotas de  
**\$ 179**

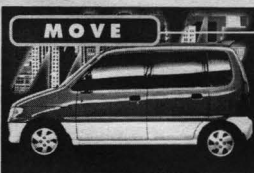

MOVE

CONSULTE PLANES DE FINANCIACION ALTERNATIVOS - RECIBIMOS SU USADO - SERVICIO MECANICO POST VENTA - REPUESTOS ORIGINALES



**ALVEAR Automotores** CONCESIONARIO OFICIAL **DAIHATSU** En Venado Tuerto y Zona

Alvear 1043 - Maipú y Lisandro de la Torre  
Tel: (03462) 438110 - Venado Tuerto

# Lea en El Informe

## Hoy

- Confiterías vs. Pubs ● La posición de las partes en conflicto
- Una historia de desencuentros ● Desde hoy, la Municipalidad hará cumplir los horarios de cierre
- Una polémica que no se termina ● Intercambio de acusaciones.

### En Conciencia:

- Alfabetización, un pasivo para el tercer milenio ● El vino, de la Biblia a la góndola.

## Mañana

- Volvieron a debatir sobre la seguridad en los bancos venadenses
- Gerentes locales y zonales participaron de una reunión de la Junta de Seguridad Urbana, junto a los jefes policiales.

## Se leyó en El Informe esta semana

### Sábado

Comunicación organizada por Fernando Cavallari  
**Pendino Gil: Los médicos van camino al "proletariado"**



Una realidad de graves riesgos para la salud  
**Murió Clemente Arona, el chico atropellado por la policía**



### Miércoles

**Histórica cumbre entre Scott y los concejales radicales**

La sesión que debía castigarlo sensible al "partidista" para hoy. Antes, había un enfrentamiento entre los radicales y el intendente. Trataron de desconcentrar la política que se vive en la ciudad como consecuencia de la no aprobación de los créditos. Se ha recomenzado de las reflexiones.



**Martes**  
**LE EMBARGAN BIENES POR CINCO MILLONES**  
**Procesan a Macri por contrabando**

Francisco fue procesado, sin prisión preventiva, por el contrabando de autopartes. Su hijo Márcos de contrabando de autopartes en la misma ciudad de la UBA fueron absueltos en la misma causa. La maniobra investigada ocurrió en 1993.

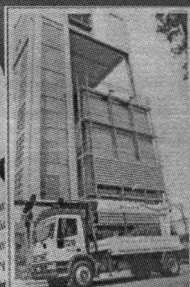

ECORPAR EN VENADO LA SEMANA PROXIMA  
**La Cooperativa Eléctrica apadrina un servicio de emergencias médicas**

**ULTIMAS PROPOSICIONES PRE-PRESIDENCIALES**  
**Formosa fue para el PJ y Neuquén para los «populares»**

El gobernador formoseño pidió se aceptara el acuerdo de credenciales, con una sesión para los otros candidatos que pueda impugnar. En Neuquén, el Alianza



**San Lorenzo aguantó a Boca y ahora es el único puntero**

**El Informe**  
**DIARIO**  
**PERIODISMO**  
**QUE VALE**

**Pacto de convivencia entre Scott y De Mattia**



**Falleció uno de los últimos caudillos de la política regional**

Reinicia, Sastre y Gierovetto de la alianza de la construcción  
**Tres sorpresivas renunciaciones en la Cooperativa Eléctrica**

### Lunes

### Jueves

MERCADO LABORAL

10 SOLICITUDES DE EMPLEOS

Servicio a la comunidad con avisos en este rubro son GRATIS

ADMINISTRATIVA se ofrece p/ trabajos 12 día cronoc. en PC c/m. b. ref. Tr. Tel. (03462) 422071. DNI. 17.514.464.

GRATUITOS

ARASSUS M. Susana docente jubilada se of. p/cuid. de niños, día de viajes, trámites banc. u otros cronoc. PC p/cam. Fied. y conurbano c/diplomas ref. Tr. 9 de Julio 1117 mar. y jue. de 9.30 a 11.30 hs. Tel. (03462) 421529. L.C. 4.385.101.

JOVENSe ofrece p/cualquier tipo de trabajo. Francia 1860. DNI. 25.059.488.

JOVEN se ofrece para cualquier trabajo. Tr. Saavedra 2864. DNI. 24.860.716.

JOVEN de 17 años se ofrece p/ cualq. tipo de trab. Calle 43 N° 857. Tel. (03462) 430189. DNI. 29.343.213.

JOVEN se ofrece p/cualquier tipo de trabajo c/emp. en camisería y pintor de obras, arreglos etc. c/ ref. Tr. Tel. (03462) 5166310. DNI. 20.334.933.

JOVEN se ofrece para reparto o al. al público. Tel. (03462) 432540. Rivadavia 1487. DNI. 20.359.529.

JOVENSe ofrece p/cualquier tipo de trabajo. Tr. 26 de Abril 1727. Tel. (03462) 432895. DNI. 31.702.492.

JOVEN se ofrece para cualquier trabajo. Tr. Santa Cruz 266. Tel. (03462) 430113. DNI. 30.711.320.

JOVEN se ofrece p/cuid. de albañil o trabajos de pintura, c/m. b. ref. Sr. Coli. Tel. (03462) 434218. DNI. 26.921.783.

JOVEN se ofrece p/cualquier trabajo. Tr. Almatuerce 2415. DNI. 27.243.314.

JUBILADO se ofrece p/sereno o soldador. Tr. Tel. (03462) 430146. E.E. 6.401.901.

JUBILADO se ofrece p/sereno o cualq. otra actividad nocturna. m. b. ref. Tr. Tel. (03462) 430146. E.E. 6.401.901.

PROMOTORAS (S) se ofrecen c/emp. en via. y promoción p/ Exposición Rural. Tr. Tel. (03462) 437551 o 424171.

SR. se ofrece p/cortar césped o limpiar terrenos. Tr. Tel. (03462) 436654. DNI. 13.733.654.

SR se ofrece para chofel/chofer en reparto y carnet de Sta. Tr. Cosevich 51. Tel. (03462) 435155. DNI. 426.774.

SR. se ofrece p/cualquier tipo de 5° m. b. ref. y exp. Tr. Tel. (03462) 428259. DNI. 12.078.139.

SR se ofrece p/cualquier tipo de terreno o banquero c/emp. y ref. Tr. E.E. U.U. 541. V.T.

SR se ofrece p/cualquier tipo de terreno o p/larga distancia. Tr. J. Kennedy 1311. M. Vda. \*

SR se ofrece para limpieza de terrenos, pintura, etc. Tr. 3 de febrero 759. Tel. (03462) 438223. DNI. 6.123.959.

SR se ofrece p/pomero, plomero o cualq. otro tipo de trab. Tr. J. Kennedy 1311. DNI. 8.578.894.

SR se ofrece para sereno o chofel. Tr. Domingo 1750. Tel. (03462) 438550. DNI. 10.263.371.

SR se ofrece para limpieza de terrenos o cortar césped. Tr. (03462) 426498. DNI. 6.602.718.

SR se ofrece p/trab. adm. administrativos, viajante, chofel, etc. unív. medio día, ex. empleado bancario o 18 años de exp. Tr. F. Blanco 432. Tel. (03462) 441951 de 13.30 hs. en adel. DNI. 13.590.877. Murphy. \*

SR se ofrece para vigilancia, sereno, jardiner. Tr. Tel. (03462) 420108. DNI. 6.126.056.

SR se ofrece p/cortar p/ntor de obras. Tr. Runciman 675. Tel. (03462) 424724. DNI. 32.819.182.

SRA. c/1 nena se ofrece p/dama de cía. o cocinera. Tr. Runciman 1356. Tel. (03462) 420733. DNI. 42.611.320.

SRA. se ofrece p/cuid. de enfermos. Tr. Tel. (03462) 431980. DNI. 8.374.203.

SRA. se ofrece p/cuid. de niños, c/m. b. ref. o trab. domést. c/ ref. Tr. Tel. (03462) 426401 p/la tarde. DNI. 10.867.272.

SRA. se ofrece p/ayudante de cocina o cocinera en escuelas u otros c/emp. Tr. Lavalle 2060. DNI. 13.487.745.

SRA. se ofrece para trab. dom. con carter. Calle 106 N° 51. DNI. 18.681.417.

SRA. se ofrece para cuidado de enl. o trab. dom. Tr. San Martín 1642. Tel. 15511560. DNI. 10.510.635.

SRA. se ofrece p/trab. domést. p/cuid. de niños c/emp. Tr. Tel. (03462) 427584. DNI. 12.907.394.

SRA. se ofrece p/cuid. de enfermos o discapacitados en V.T. o zona. Tr. Tel. (03462) 430146. L.C. 6.007.478.

SRA. se ofrece p/dama de cía. o cama adentro. Tr. España 775. Tel. (03462) 421175. L.C. 6.129.257.

SRA. se ofrece para trab. dom. o cuidado de niños. Tr. (03462) 437083. DNI. 17.740.922.

SRA. se ofrece para trab. dom. luj. o planchado. Tr. (03462) 426498. DNI. 5.710.816.

SRA. se ofrece para limpieza de oficinas. Tr. Tel. (03462) 436027. DNI. 12.326.426.

SRA. se ofrece para atención de sras. mayores, enferma, cuidado de niños con ref. Tr. (03462) 424926. V. Cañas. \*

SRA. se ofrece para cualquier trabajo y se ofrece para chofel. Tr. Tel. (03462) 450105. DNI. 23.938.823. V. Cañas. \*

SRA. se ofrece p/servicio doméstico c/m. b. ref. Tr. (03462) 430375. DNI. 17.310.084.

SRA. se ofrece p/cuid. de niño o trab. domést. p/la tarde. c/ ref. y exp. Tr. Runciman 675. Tel. (03462) 424724 de 13 hs. en adel. Fabiana Quintares. \*

SRA. sola se ofrece p/cuidado de gente mayor o niños de noche o día, c/m. b. ref. Tr. Tel. (03462) 429807. L.C. 2.890.351.

SRTA. c/estudios secund. compl. se ofrece p/at. al público, recepciónista, promociones o trámites bancarios. c/ ref. Tr. Tel. (03462) 427584. DNI. 28.062.297.

SRTA. de 16 años se ofrece p/ trabajo doméstico o cuidado de niños p/hora. Tr. Lavalle 2060. DNI. 26.331.507.

SRTA. de 19 años se ofrece p/ cuid. de niños o al. al público. c/ est. secund. compl. y ref. Tr. Calle 47 N° 287 B/ Santa Rosa. Tel. 15-312834. DNI. 27.863.189.

SRTA. de 22 años se ofrece p/ cuid. de niños c/emp. Tr. Dean Funes 214. DNI. 29.220.109.

SRTA. de 23 años se ofrece p/ cuid. tipo de trab. c/est. secund. compl. y conc. en PC. Tr. Los Itos 316. Tel. (03462) 428269. Lorena Rolón. \*

SRTA. se ofrece p/trabajos doméstico o cuidado de niños c/ exp. y ref. Tr. Tel. (03462) 437214. DNI. 25.852.073.

SRTA. se ofrece p/promotora, cuid. de niños, c/ ref. Tr. Runciman 675. Tel. (03462) 424724. DNI. 28.420.917.

SRTA. se ofrece p/cualquier tipo de trab. ref. comp. Tr. Maipú 231. Tel. (03462) 453416.

SRTA se ofrece p/cuidado de niños c/emp. y ref. Tr. Francia 1860. DNI. 29.349.443.

SRTA se ofrece para trab. dom. cuidado de niños. Tr. San Martín 1642. Tel. 15511560. DNI. 28.533.293.

SRTA se ofrece p/trabajos domésticos o cuidado de niños c/ ref. Tr. Francia 1860. DNI. 25.088.734.

SRTA se ofrece para trabajos dom. Tr. Chacabuco 1636. Tel. 15512693. DNI. 28.533.396.

SRTA. se ofrece p/trab. domésticos, lavado o planchado c/ m. b. ref. Tr. Tel. (03462) 424516. DNI. 27.822.008 Sra. Daniela. \*

SRTA se ofrece para cuidado de niños. Tr. Alvarado 1630. DNI. 24.702.497. C/Ref. \*

SRTA se ofrece para niñera o trab. dom. Tr. (03462) 435686. DNI. 23.453.050.

SRTA se ofrece c/emp. y máxima responsabilidad p/cuidado de niños. ref. trab. anteriores. Tr. Tel. (03462) 434316. DNI. 27.683.684.

SRTA se ofrece para atención al público o cuidado de niños. Tr. Chacabuco 372. Tel. (03462) 426025.

SRTA. se ofrece p/cuid. de niñas c/emp. nivel primario y secundario. Tr. Tel. (03462) 421183/43574/425496.

SRTA se ofrece p/cuid. de niños o trab. dom. c/emp. al público. Tr. Tel. (03462) 432411. DNI. 17.956.289.

SRTA se ofrece para cuidado de niños. c/emp. al público. Tr. (03462) 423270. DNI. 27.830.692.

SRTA se ofrece para cuidado de niños. c/emp. al público. Tr. (03462) 426498. DNI. 31.116.831.

SRTA se ofrece para niñera o cuid. de niños. Tr. Runciman 1016. Tel. (03462) 434470. DNI. 30.965.424.

Rurales

FAMILIA se ofrece p/tambo o luj. y exp. p/v. T. zona. Tr. Chapuz 2326. Tel. (03462) 435132/420698. DNI. 10.383.808.

JOVEN de 18 años se ofrece p/ tamboro c/emp. o cualq. otro tipo de trab. rural. Tr. Tel. (03462) 427868. DNI. 23.115.478.

JOVENSe ofrece p/cualquier tipo de trabajo. Tr. 26 de Abril 1727. Tel. (03462) 432895. DNI. 427868. DNI. 23.115.478.

JOVEN se ofrece p/trabajos rurales o exp. y m. b. ref. Tr. Tel. (03462) 434218 S/ Rubén. DNI. 26.521.285.

MATRIMONIO familia se ofrece p/trab. com. c/emp. Tr. Runciman 1386. Tel. (03462) 420733. DNI. 22.883.883.

MATRIMONIOJOVEN se ofrece p/ campo, trab. rurales o tamboro. Tr. España y San Martín (Bar Terminal) Sr. Galchín. Tel. (03462) 440011. Atlas (Chs). \*

MATRIMONIOJOVEN se ofrece s/ hijos p/cuidado de campos, quintas o algún de sueldo, responsable y m. b. ref. Tr. Tel. (03462) 434216 Sr. Ernesto. DNI. 25.638.932.

MATRIMONIOJOVEN se ofrece p/ trab. rurales. Tr. (03462) 430113. DNI. 23.063.629.

MATRIMONIO para campo se ofrece c/ ref. Tr. Maheú 716. DNI. 25.565.529.

MATRIMONIO se ofrece para campo con conc. en siembra directa, rollos, fumig. cosech. hacienda. Tr. (03462) 420733. DNI. 26.016.953. Runciman 1356.

SR. de 26 años se ofrece p/cuid. de campos o cualq. tipo de trab. rural c/emp. en Laboratorio c/ ref. Tr. Los Itos 316. Tel. (03462) 429854.

SR. se ofrece para tractorista o trabajos rurales. Tr. L. de la Torre 2635. DNI. 11.979.626. Tel. (03462) 435011.

SR. se ofrece para trabajos de campo en oral. Tr. Saenz Peña 1935. Tel. (03462) 434967. DNI. 15.565.529.

SR. se ofrece para trabajos de campo. Tr. Ayacucho y Capatzen. DNI. 6.132.200.

SR. se ofrece para encargado de campo con exp. y ref. en siembra directa o convencional. Tr. H. Yrigoyen 1054. Tel. (03462) 430695. Sra. Isabel. DNI. 10.473.027.

SR. se ofrece para trabajos rurales o tractorista. Tr. Junín 1767. DNI. 8.445.870.

SR. solo se ofrece p/cualq. tipo

de trab. rurales c/emp. Tr. Di Martino 1182. Tel. (03462) 437331. DNI. 13.366.302. Pírez. \*

ATENCIÓN V.T. y zona aproveche en Octubre esta oportunidad, cambie su tierra, sárten o cacería. Escriba por una nueva. Tr. Tel. (03462) 425444.

BASE DE DATOS postulant. Retiro y entrega formularios para registración. Contacto lunes a vier. 15 a 17 hs. San Martín 969.

FRONCE - alhajas enchapadas en oro 24 (necesita vendedora para venta directa. Tr. Lavalle 657. hor. com.

HELADOS PISA necesita moicheros con experiencia. Pres. Turismo 305.

NECESITO joven o sra. para venta puerta a puerta. Tr. Balcázar 2213. Tel. (03462) 434116.

NECESITO promotoras/da para venta de servicios de abono. Tr. Motoescenas. Junín 1058.

NECESITO EMPRESA de industrial para ofrecer comercialización sus productos, 25 % de ganancia. Tr. de 9 a 12 y de 16 a 18.30 hs. Tel. 15670159.

PRESTIGIOSA empresa solicita vendedoras. Tr. Tel. (03462) 434620/15612821.

SE NECESITA ayudante de cocina c/emp. especialista flambé y postres. Tr. París Don Arturo.

VENDEDORAS/ES de ritas p/ Club Boca Unidos se necesitan, interesantes comisiones. Consultar en Mire 64. Tel. (03462) 430754.

PROMOTORAS P/Nueva Empresa de Servicios para el Hogar, única en su rubro, se seleccionarán.

Present. LINES 1610 en ESTRUGAMOU 1626 - V.T.

CENTRO ASISTENCIAL Incorporará Kinesiólogo p/adultos.

Tr. Tel. (03462) 422183/43574/425496

PATRICIA CAMPOS -SELECCIONARA-

\* Personal para la venta y atención al público en el comercio relacionado con el rubro negro, gas y cloacas. La búsqueda está orientada a una persona de sexo masculino, entre 22 y 35 años, preferentemente con secundario completo (es bilingüe mejor), que sepa conducir, tenga disponibilidad horaria y experiencia en lo posible en el rubro mencionado.

Presentar carta con datos completos y referencias en HORARIO Y SERVICIO hasta el día 05/10/99

MITRE 1075 en horario y ser. comercio hasta el día 05/10/99

ATENCION OCTUBRE. Cambio su tierra usando Essen por un set de 1 biera + 1 cacería o santín Essen haciendo juego. V.T. y zona. Tel. (03462) 423124.

PRODUCTOS NATURALES de belleza y salud. Empresa busca sras. artes. para formar parte de su grupo de venta directa. Excelente ganancias. Solicita entrevista en Lavalle 2070. Tel. (03462) 436983. Uruguay 1054. DNI. (03462) 437068.

LACTEOS MILKAUT Seleccionará DISTRIBUIDOR

Para Venado tuerto y zona de influencia

Requisitos: Experiencia en rubro. Vehículo con función léxico. Equipo de campo. Disposición a un arribo significativo. Contactar entrevista en tel. (0341) 4561501

EMPRESA PROXIMA A RADICARSE EN LA ZONA INCORPORARA

Ref: RESPONSABLE DE SUCURSAL

Con experiencia exitosa en gestión comercial, autonomía para resolver problemas, conducción y organización de equipos de trabajo.

Requisitos: Edad entre 25 y 40 años, estudios terciarios (no excluyente), experiencia en manejo de PC.

La compañía ofrece: Remuneración acorde al puesto, capacitación y posibilidad de crecimiento. En todos los casos se requiere enviar curriculum vitae con foto y remuneración pretendida (no omitir), colocando en el sobre la correspondiente referencia a:

C. de Correo N°46 - C.P. 3000 - Correo Cítral - Santa Fe.

Colocar al frente del sobre N° de Referencia

La Pulsera de los Siete Poderes Activadora de los Siete Chakras. Sus componentes orgánicos y magnetismo brindan un perfecto equilibrio energético canalizando y atrayendo la energía positiva a cada uno de los siete centros energéticos llamados chakras. Evitando así dolores reumáticos, de articulaciones, estrés, dolores de cabeza, espalda, cintura, cansancio, agotamiento; inclusive ayuda para la impotencia sexual y frigidez porque actúa en el kundalini que es el chakra de la sexualidad. Se utiliza en el brazo derecho para adelgazar, dejar de fumar o beber en poco tiempo, porque controla la ansiedad. Actúa sobre el chakra central que permite la lucidez total y un aumento en la capacidad de memoria rápida. Recomendado para estudiantes y profesionales. Para problemas en el amor ha brindado excelentes resultados por emanar un equilibrio de armonía y tranquilidad, en el hogar y la pareja.

COMUNICATE AL 011-49622874

del NUEVO SIGLO Para personas de tercera edad que quieren vivir acompañadas y atendidas en sus requerimientos cotidianos. Se realizarán entrevistas de admisión para posibilitar la relación de convivencia. RESIDENCIA SOLICITAR ENTREVISTAS: 9 DE JULIO 645 DE LUNES A VIERNES DE 9 A 12 / 16 a 20 - TELEFAX (03462) 426779 - VENADO TUERTO

Usted y su familia podrán disfrutar los servicios que AMMSAFE le brinda: Muchos más que una mutual. AMMSAFE Asociación Mutual del Magisterio de Santa Fe. Mitre 763 - Venado Tuerto Tel. (03462) 432631. \*Servicios de odontología \*Préstamos de elementos ortopédicos \*Préstamos para cursos y congresos de perfeccionamiento docente. Becas \*Residencia estudiantil \*Préstamos de ayuda solidaria \*Préstamos personales \*Convenios comerciales \*Seguros

Practicá: AEROBIC \* TAE KWONDO YOGA \* GYM PASIVA STEP \* MUSCULACION. SINDICATO DE LUZ Y FUERZA DE VENADO TUERTO ALVEAR 1126 - TEL. (03462) 433001

EMPRESA LIDER TEXTIL Incorpora RESPONSABLE AREA ADMINISTRATIVA COMERCIAL

Ventan de entre 30 y 40 años con probado desempeño. Funciones a cumplir: \* Integración de la Política de Venta con el marketing de la Dirección de Empresa. \* Coordinación y Supervisión de Viajantes. \* Supervisión de Ventas y Cobros. \* Atención directa a Clientes del Interior. Entrenamiento en los aspectos de desarrollo de habilidades para el comercio electrónico urgente a: URUGUAY 22 - 2600 VENADO TUERTO (SF)



VESTIMENTA - SERVICIOS - ESPARCIMIENTOS

**ATENCIÓN**  
1 para repararlo  
4 cuotas para pagarlo  
**TECNOHOGAR**

**COCINA** 3 hor. m. b. 60. Tr. Corrientes 687. Tel. (03462) 421651.  
**FREERZER** gde. import. vdo. \$ 100. Tr. España 670. Tel. (03462) 434746.  
**HELADERA** Columbia de 10 pies nueva \$ 350. Tr. Garibaldi 616. Tel. (03462) 425969.  
**HELADERA** Philips m. b. \$ 100. Tr. Corrientes 687. Tel. (03462) 421651.  
**HELADERA** sin gas b. est. vdo. \$ 50. Tr. Tel. (03462) 430146.  
**HELADERA** vdo. \$ 100. Tr. Roca 350.  
**HELADERA** vdo. \$ 70. Tr. F. Goumond 555.  
**HORNO** Microondas nvo. a/uso vdo. \$ 130. Tr. Junin 1710. Tel. (03462) 429932.  
**LAVARROPAS** vdo. \$ 50. Tr. Almatuere 2996.  
**LUSTRASPIRADORA** Yelmo m. b. est. vdo. \$ D. Funes 250. V.T.  
**VENTILADOR** de mesa vdo. \$ 15. Tr. Cerro 798. V.T.

**16**  
MUEBLES Y UTILES

**COMPRA - VENTA EL PINGO**  
CHACABUCO 445- MITRE Y STA. FE  
Tel. (03462) 421211 / 425203

**OFERTAS**

- \* Modular Caoba 1,60 \$ 159
- \* Modular caoba 2 m. \$ 215
- \* Modular fórmica \$ 159
- \* Chucheta 7 cajones \$ 64
- \* Chucheta cao reforz. \$ 88
- \* Chucheta pino \$ 69
- \* Rogero gutambú \$ 119
- \* Silla de café \$ 14,50
- \* Placard 6 pta. \$ 265
- \* Modularlo 120 mts. \$ 89

**ALGAROBRO**

- \* Sillas comedor \$ 32,90
- \* Sillas comedor esp. \$ 30,90
- \* Cama 2 plazas Coloidal / Algarobro \$ 47 (c)
- \* 2 Camas 1 pl. cama \$ 28
- \* Paños: 9, 30, 60, 90 DIAS Tr. (03462) 430089

**MUEBLES "LA EUROPEA"**  
Italia y España  
Tel. (03462) 470882  
Eltorondo

**SOMOS FABRICANTES**

- \* Placares 2,10 m. \$ 290
- \* Placares 1,80 m. \$ 278
- \* Placares 1,60 m. \$ 235
- \* Placares 1,20 m. \$ 199
- \* Placares 1,05 m. \$ 169
- \* Placares puerta corrediza
- \* Placares 1,80 m. \$ 230
- \* Placares 1,40 m. \$ 195
- \* Chuchetas Guatambú \$ 124
- \* Chuchetas pino \$ 90

Tr. De Lunas y viñetas  
de 8 a 12 y 16 a 20.30 hs.  
Sábado de 8 a 12 y 17 a 20.30 hs.

2 CAMAS coloidal fuertes vdo. \$ 8 c/u. Tr. Balcarce 575. Tel. (03462) 423889.  
2 MESAS jardín de infantes col bancos comedor esp. \$ 60. Tr. España 670. Tel. (03462) 434746.  
2 SILLONES tapizados b. est. vdo. Tr. España 670. Tel. (03462) 434746.

ALCENA colgante \$ 30. Tr. Chacabuco 375.  
ANTIGÜEDADES. Mesas de luz, cómoda cetro y cama de bronce \$ 1. Restauración en gral. Tr. Rivadavia 1487. Tel. (03462) 432540.  
ANTIGÜEDADES. Restaura y lustro muebles en gral. 9 de Julio 345.  
CAMA doble con espaldar de hierro forjado, parrilla de madera \$ 100. Tr. España 670. Tel. (03462) 434476.  
COMODA 4 cajones \$ 30. Tr. Corrientes 687. Tel. (03462) 421651.

**Pilelas**  
Diseñamos  
Construimos  
Financiamos  
**Ben a Ber**  
ALVEAR 1751-1742-573

**VOLQUETODO**  
GRANZA TIERRA  
430555  
RUTA 8 y DIMMER

**LUIS R. CRESPO**  
Pintor de obras - empapelados - Alombras - Machimbres - Hidrolavados - Membranas para techos - techos de chapas o tejas - Albarilería.  
Tel. (03462) 436810  
Pje. BARILOCHE 278  
Cel. (03462) 15-659572

**LAVARROPAS AUTOMATICOS**  
Reparaciones en gral.  
\*PRESUPUESTOS SIN CARGO\*  
Tel. (03462) 435805

ENABERTURAS de aluminio, el mejor material - 32 años de existencia - alta calidad del producto. Tr. Avda. Sta. Fe 2176. Tel. (03462) 421538.  
JUAN DI MELLA. Instalac. de gas, agua, cloacas. Matric. GE 8657. créditos en 48 cuotas. Tr. V. de Orlago 346. Tel. (03462) 429314.

LIPIETA. Limpieza y nivelación de terrenos baldíos. Tr. Saavedra 265. Tel. (03462) 430264.  
MARCELO PEREZ. Agua, gas, electricidad, instalación y reparación de cocinas, calefones y termotanques. Tr. Libertad 1127. Tel. (03462) 427641.

PINTOR de obras \$ 1,50 el m2. Tr. 9 de Febrero 1010. Tel. (03462) 15-570112 / 429456.  
ROBERTO GUARDIA. Repara. de gas, plomería. Tr. Cel. 15-661337.

SERVICIO de máq. de coser a domicilio, familiares, autom. y comunes. Tr. (03462) 435811.

**18 ANIMALES DOMESTICOS**

Servicio a la comunidad  
Regalos y extras de animales se publican  
**GRATIS**

**[ATENCIÓN!]**  
Disponemos de huecos pl/ encolar de las sig. razas: batariés de barra ancha, oprinton leonados y negros, de las mejores cabanás del país.  
FORRAJERIA DON PEDRO  
Santa Fe 890  
Tel. (03462) 435328

**VOLQUETES RUTA 8**  
434080  
RUTA 8 KM. 370  
El Informa

**FORRAJERIA DON PEDRO**  
\*Mijo x 30 kg \$ 9,50  
\*Alpiste x 30 kg \$ 20,60  
\*Maíz entero molido \$ 6 la bolsa.  
REPARTO A DOMICILIO / CARGO  
Tr. Tel. (03462) 435328

**CHINCHILLAS**  
Criadero en función.  
-VENDO-  
Tr. Tel. (03462) 436082  
Cel. (03382) 15-67814

**GRATIFICARE**  
May bien devolucion/ datos  
Cocker negro y gris 2/Mapuj y L. de la Torre con tratamiento médico.  
Tr. MAIPI 1441 - V.T.

3 CACHORRITOS raza chica vacunados regalo. Tr. Belgrano 2340.  
APICULORES varillas \$ 0,40, rejillas excluidoras \$ 2 y techos estándar chichapas \$ 3,50 vdo. Tr. (03462) 423158 desp. 20 hs.

APICULORES - ya disponibles chicos de 1 mes - crías italianas recién fecundadas y nacidas. CTI (03462) 1559241 V.T.

APICULORES. Medicamentos, nutrientes, neinas. Rivadavia 3 de Febrero. Veterinaria.

ATENCIÓN Apiculores. Armo cacerolas, pizetas y cacerolas por pocos \$\$. Tel. (03462) 423241.  
BOXER. Doberman, Caniche Toy, Peluquería canina. Fungicaciones domiciliares. Balanceado todas las marcas desde 0,65 el kg. Para perros y gatos. Acuario completo. Vet. Tokoyen, H. Yrigoyen 1240. Tel. (03462) 426586.

CACHORRA de 2 meses regalo, cruz. Collie. Tr. Tel. (03462) 430662.  
CACHORRITAZA raza chica regalo. Tr. Maiju 1290. V.T.

CACHORRITOS 2 meses, desparasitados regalo. Tr. H. Yrigoyen 2296 de 10 a 17 hs.  
CACHORRITOS Cocker \$ 100 vdo. Tr. Tel. 15006119.

CACHORRO Doberman regalo. Tr. Maiju 511. Tel. (03462) 422528 ó 437590.  
CACHORROS Doberman vdo. Tr. Manzano 773. Tel. (03462) 420514 de 21 hs. en adelante.

CACHORROS Gran Danés vdo. Tr. Tel. (03462) 437966. Cel. 15-68041.  
CANICHES TOYS hembra 25 días vdo. Tr. Tel. 15611818. (03462) 422394.

CANICHES TOYS. Chiguagu, Shih Tzu, Cocker, cachorros puros vdo. Tr. España 1065. Tel. (03462) 422327.  
CANICHES Toy. Peluquería canina. Roca 430. Tel. (03462) 423679.

COCKER. Doberman, Viejo Pastor inglés, Siberiano, Boveri, todas las razas. Peluquería canina. Acuario. Rhivadavia 3 de Febrero. Veterinaria.

CONEJITOS mascotas vdo. \$ 3 c/u. Tr. 25 de Mayo 2154. V.T.  
CONEJITOS para mascotas \$ 2,50 c/u. Tr. Ituzaingo 775.

CONEJOS puros neocolorados \$ 5. Machos y hembras. Tr. Calle 127 N° 493.  
CONEJOS para mascotas \$ 4 vdo. Tr. Edison 814. Tel. (03462) 430405.  
CONEJOS vdo. \$ 5 c/u. Tr. Cerro 798. V.T.

DIAMANTES Good, variedad de colores. Tr. Cel. (03462) 15512322.  
EXTRAVIDADOS 2 perritos blancos chichapas marrones, bandos chichapas, de nombres Pupy y Pocky. Informes a Lavalle 2961.

GATITOS regalo. Tr. Esperanto 215. Tel. (03462) 434999.  
GUARDERIA canina. Tel. (03462) 422327.  
LONBRICES californianas, humas, conejos mascotas vdo. Tr. Tel. (03462) 425992 423837.  
REGALO Cachorros cruz Pastor Alemán. Tr. H. Yrigoyen 1240.

**19**  
COMPUTACION

PHOTO SHOP 5  
Clases particulares  
Cel. (03462) 15-507028

CD Virgen dd \$ 1,68 vdo. Tr. (03462) 420257.  
COMPRO computadora usada sin funcionar. Tr. Tel. 15512688.

**CONTROLADORES FISCALES**



**GRAMS - OLIVETTI - HASAR - EPSON**  
Venta - Programación / CARGO - Garantía  
Servicio tecnico propio autorizado por D.G.I

**Juan Carlos Carraro**  
18 AÑOS A SU SERVICIO  
San Martín 668 - Tel:fax: 03462 - 426866 V.T.

**HEWLETT®  
PACKARD**  
CENTRO AUTORIZADO DE SERVICIO™

(\*) Disponible SIN CARGO para todos los productos Hewlett Packard que se encuentren protegidos por el período de garantía, cualquiera sea su lugar de adquisición presentando la factura de compra.



**Computotal**  
Castelli y 9 de Julio  
Tel:fax: 03462 - 427813 - 43770  
AGENTE TECNICO AUTORIZADO EPSON  
CENTRO AUTORIZADO DE SERVICIOS ACER

**DE EN EL BLANCO  
LA COMPRA DE SU COMPUTADORA**

**SC SERVI=COMP**  
ITURRASPE 822 T.E. (03462) 428408 U.T.  
Cel.: 15661839 - 15668358

**VISITE A EXPERTOS**

**Un servicio único**



...con múltiples ventajas:

- 1) Con un sólo pedido, usted se provee de todo lo que su oficina necesita.
- 2) Evita los tiempos improductivos del personal.
- 3) Administrativamente: lleva un sólo proveedor.
- 4) Impensivamente: tendrá todo debidamente facturado.

**Un Estilo ADO**  
Accesorios de Oficinas

Una buena combinación de los rubros COMPUTACION, LIBRERIA, CAFETERIA y LIMPIEZA.  
Solicite nuestro catálogo gratuito. - Realice su pedido telefónicamente o por e-mail - ENTREGA A DOMICILIO

Tel. (03462) 436431 \* FAX (03462) 437079 \* E-MAIL: ADO@ENREDES.COM.AR

VESTIMENTA - SERVICIOS - ESPARCIMIENTOS

FOTOCOPIADORA Empresa laser alto volumen. Tel. 1512382

GRABACIONES en CD. Juegos, programas, Enciclopedia, Office, Educativos etc. vdo. \$ 8. Tr. Tel. (03462) 438143

GRABACIONES en CD. Programas, juegos \$ 8. Tr. (03462) 1500108

IMPRESORA HP Desk Jet 400 color opcional vdo. \$ 50. Tr. Tel. (03462) 437661

PROMOCION de programas completos, juegos varios, CD de audio, comput. y perif. Tr. (03462) 424516

TV color "Talent" b. est. vdo. \$ 50. Tr. Calle 43 N° 980 Dpto. 4. Monoblock 2 B° Ciudad Nueva. Tel. (03462) 434216

20 FOTO T.V. AUDIO VIDEO

ALQUILER de Play Station \$ 12 03 juegos a elección. Todos los estrenos. Págo. \$ 2.50. Video Basas, Azulnaga y Puyreñón. Tr. (03462) 431124

BATERIAS pilamadora vdo. \$ 5. Tr. (03462) 420227

CENTRO MUSICAL Noblex M 5000 vdo. Tr. Tel. (03462) 435004

COMPACTER AJV de 5 discos nva. vdo. \$ 100. Tr. Tel. (03462) 426336

COMPROMT V. color a/funorner. Tr. Tel. (03462) 430753

COMPROMT V. color p/repuestos. Tr. Tel. (03462) 434152

FOTOCOPIADORA Japonesa 3 casset m.b. original vdo. Tr. Tel. (03462) 470950 hor. com. Elotondo

NO CAMBIE su TV reparata. Visita y presupuesto s/cargo. Trabajos garantizados. Tel. 16-665853

PELICULAS de video, acción y 10 comedias vdo. \$ 5.60 o \$ 3 cul. Tr. 3 de Febrero 1010. V.T.

PELICULAS infantiles m. b. est. vdo. \$ 100. Tr. Calle 43 N° 980 dpto. 4 Monoblock 2 B° Ciudad Nueva. Tr. Tel. (03462) 434216

T.V. Hitachi 21" color m. b. est. vdo. \$ 100. Tr. Maxwell 843. Tel. (03462) 433352

T.V. color Hitachi 20" color. Est. vdo. \$ 90. Tr. (03462) 433207

T.V. color ITT Dream 16" \$ 90. Tr. Tel. (03462) 433207

TELEVISORES color v. mod. c/garantia od. \$ 99 vdo. Tr. 2 de Abril 1368

TRIPODE p/pilamadora vdo. \$ 80. Tr. Almatuere 2996

VIDEO Mac. Promo 3 películas por \$ 6. Laprida 530

21 ELECTRONICA ALLEGRINI Audio - TV - Video AZUCENAGA Y LOPEZ Tr. Part. (03462) 420668

ELECTRONICA ALLEGRINI Audio - TV - Video AZUCENAGA Y LOPEZ Tr. Part. (03462) 420668

ELECTRONICA ALLEGRINI Audio - TV - Video AZUCENAGA Y LOPEZ Tr. Part. (03462) 420668

22 INSTRUMENTOS MUSICALES

10 LONG PLAY de los años 70 vdo. \$ 20. Tr. Cabral 1166

ACORDEON nacarda m. b. est. vdo. Tr. Junin 1625

QUITARRA Eléctrica prensa, metalizador o p/planeta vdo. Tr. J. Kennedy 152. Tel. (03462) 434396

ORGANO Electrónico casio CT-630 exc. est. vdo. Tr. Tel. (03462) 422157

PIANO exc. est. vdo. Tr. Tel. (03462) 422157

PIANO vdo. Tr. S. Brett 357

PISTAS grabadas en mini Disco CD vdo. Tr. Santa Fe 986. Tel. (03462) 426445. Cel. 15-665118

23 PROFESIONALES

Par. GUSTAVO PEÑARAZA PARAPSIKOLOGO 3 de Febrero 32 - V.T. Tel. (03462) 428146

CUIDO ANCIANAS Y ANCIANOS EN MI DOMICILIO SERVICIO DENFERM. 24 Hrs. Tr. FALUCHO 171 Tel. (03462) 433874

¿Quiere controlar su peso y no recuperarlo? Controlar su peso y no recuperarlo, puede resumirse en seis palabras: Programa HERBALIFE de Control de Peso. ¿Quiere experimentar por sí mismo los resultados? LLAME A CRISTINA Tel. Part. (03462) 427341

APROBA inglés. El Taller de Inglés. Promoción vienen 2, uno para la mitad. Además cursos p/ adultos. Tr. Puyreñón 1299. Tel. (03462) 420520

HERMANDAD KRAMER PARAPSIKOLOGO, VIDENTES, MEDIUMS, ESPIRITISTAS Y OCULTISTAS Regresos su pareja en horas. AYUDA INMEDIATA Absoluto reserva 100% garantizado TRABAJOS A VOLUNTAD Destruyo daños, tramos y ataduras. Rompo toda clase de maleficios. Le digo nombre y apellido y le muestro el rostro de la persona que lo hizo. Juicios, trabajos, viajes, negocios, etc. De Lunes a sábados Avda. Castelli 2063 Tel. 429151 Venado Tuerto

GANAR con ULTRATONE PERDER CENTIMETROS. Celulitis - Adiposidades - Pérdida de cm. Tonificación y Modelación de Músculos. Post Parto - Drenaje Linfático - Estimulación Sanguínea. Tratamiento de Artritis y Envejecimiento de las Articulaciones. Dolor de Espalda - Hemorroides con la asistencia de Valery CONSULTA GRATUITA Casey 566 - Tel. (03462) 430032

GURU AZTECA Abuelo de 85 años, parapsicólogo, mentalista, con el poder de la mente ayuda a traer el ser amado en el acto, le ejerciza su guardado. Visitas en Belgrano 2029 Previa cita tel. 15668369. Y seppure su secreto (la rana fairano) 100% garantía. SABADO 2 - 14 HS.: GRAN REUNION DE TELEPATIA Y PARAPSIKOLOGIA Entrada libre y gratuita ESCUCHEN EN FM 100.9

¡¡ IBIS !! ¡¡ Pensá en Ti !! Nutrición e Hidratación Fácil y corporal Lifting en cirugía. Tratamiento finalmente de busto, crioterapia para celulitis, faciales, alivio de vértigos y reducción de medidas, obesidad y dieta con nutricionista SAAVEDRA 1585 Tel. (03462) 420694

LIC. EN LENGUA INGLESA Alumnos todos los niveles Alumnos avanzados (Pet-First-Advanced-Proficiency) Alumnos profesorado Cursos acelerados adultos Conversación todos los niveles Business english (para empresas, bancos, entidades) Tel.: (03462) 437831/15577647

DE BRASIL A VENADO TUERTO HERMANO PABLO Recuperación de pareja en 72 hs. Parapsicólogo - Vidente Consejero social SOLUCIONES INMEDIATAS Atendemos en Venado Tuerto: Brown 1046 - de 8.30 a 19 hs. Tel: (03462) 429446

ALUMNOS en Historia, Geografía, Biología, Lengua, Ed. Cívica, C. Física, Form. Etica y Ciudadana y Derecho preparo. Tr. Rep. de Irlanda 364 o dejar mensajes al Tel. (03462) 432768

APROBA inglés. El Taller de Inglés. Promoción vienen 2, uno para la mitad. Además cursos p/ adultos. Tr. Puyreñón 1299. Tel. (03462) 420520

CARTANATAL Haga su pedido sin demora. Tr. Santa Fe 986. Tel. (03462) 426445. Cel. 15-665118

Controladores Homologados por D.G.I. Render s.r.l. Con Fiabilidad + Soporte

PREPARO alumnos primarios. Talleres a domicilio. Consulte. Cel. 15507905

SE HACEN tejidos artísticos p/ corramientos, rejas, etc. Tr. Francia 878. Tel. (03462) 423438

SE PREPARAN alumnos 1º y 2º año de la EGB para mañana y a domicilio \$ 2 la hora. Tr. Tel. (03462) 435939

SE PREPARAN alumnos en Lengua. Bussaludo 1663. Tel. (03462) 435134

SE PREPARAN alumnos en Historia, Geografía, Ed. Cívica, glos. trab. prácticos. Tr. Tel. (03462) 435939

SOUVENIRS Accesorios p/ novias, madras, 15 años, etc. Persona atendida ahora en Mitre 858. Tel. (03462) 430494

TE AYUDO a estudiar. Juntos logaremos mejores notas. Motivación y autoconfianza \$ 4 la hora. Tel. (03462) 429286

THESTI comienza cursos de Cosmología, Manicura, Depilación, Maquillaje, Masajes, Reflexología. Mtra 428

TRABAJOS en computadora se pasan, monografías, escaneados, desc. planteados. Tr. Tel. (03462) 424139

ULTIMA Tecnología "Permanente de pestañas" p/ eluc espléndida. Solicitar turnos al Tel. (03462) 42180. V.T.

VALERY: Salón de peinados, depilación, cama solar, manicura, podología, masajes, cosmología. Casey 566. Tel. (03462) 430032

MASAJES Reductores, alfileres, terapéuticos, contracturas. Stress. Trab. celulitis. Op. domicilio. Tel. (03462) 430036

IBIS "Centro de belleza". Cosmología. Cama solar. Depilación. Manicura. Maquillaje. Masajes. Podología. Peluquería y tratamiento de obesidad con nutricionista. Tr. Saavedra 1585. Tel. (03462) 420694

MAQUILLAJE especial novias, quinceañeras. Silvana Make Up. Egresada de Bs. As. Tr. Tel. (03462) 426654

OSCAR SANCHEZ Estilista. Mtra 858 (de Belgrano y Casey). Tel. (03462) 1566-7679. V.T.

PLANOS en Autocad se realizan. Tr. Tel. (03462) 424139

PODOLOGA Matr. 0301043/0936. Ferrari Adriana. Solicitar turnos al Tel. (03462) 426998

PODOLOGA matric. España 945. Tel. (03462) 424780/4249289

PODOLOGA Psicóloga del pie. Depilación. Desc. abujados. Tr. Tel. (03462) 432029

PREPARO ALUMNOS nivel primario y secundario. Asesoría individualizada. Tr. López 986. V.T.

PREPARO alumnos que cursen los 3 ciclos de EGB y Polimodal. Ingresos a secundario. Tr. Tel. (03462) 423438

PREPARO alumnos en Lengua. Tr. J. B. Justo 588. Tel. (03462) 431015

PREPARO alumnos primarios. Tr. Entre Ríos 595. Tel. (03462) 427492

PREPARO alumnos en inglés. Tr. Libertad 180

COMISIONES Bs. Aires - La Plata Tr. URUGUAY 1114 de 15 a 20 hs.

LADRILLOS DE CHACABCO de RICARDO GABRIELI Comunes, media vista y vistitos Tel. (02352) 428384-428156

COMISIONES A BUENOS AIRES Lunes - Miércoles - Viernes AZCUENAGA 1140 Tel. (03462) 431672 Celular N° 15-664818

ACTAS autenticadas. Partidas de Nacimiento de Melincú y Santa Fe. Tr. Pellegrini 1382. Tel. (03462) 434382

ACTIVE hoy su celular con deuda. Compra Vdo. celulares usados. Pre pagos. Domicilio. Tel. 15511760

ACTIVE su celular cort. o c/ deuda, sist. cort. o c/ deuda, de col. usados. Tr. (03462) 15-665853

ACTIVO Celular cortado en CT10 Personal. Garantis. Compra y venta de equipos. Tel. 15511561

AFETADORA Aeklet. Philips 3 c/uchillas \$ 15. Tr. Santa Fe 493

DESAGOTADORA RUTA 8 Desagote de pozos, piletas, alios, cámaras, etc. Servicio en Venado Tuerto y zona. Aceptamos todas las tarjetas. TEL: 434080 Ruta 8 Km. 370 (esq. Lussenhorf)

soluciones digitales a medida Por su conveniencia La diferencia digital TOSHIBA COPIADORAS + FACSIMILES Distribuidor Oficial DIMENSION COMERCIAL Rivadavia 661 - Telefax (03462) 430236 2600 Venado Tuerto - Santa Fe

24 VARIOS PARTIDAS DE Nacimientos Casamientos Defunciones - DE MELINCÚ - Se consiguen en el día LLEVAMOS Y TRAEMOS EXPEDITOS. Tel. (03462) 424127- De 13 a 20 hs.

TELEHELADO 432600 Linea liviana Linea artesanal 1 Lt. \$ 3 3 Lts. \$ 6 5 Lts. \$ 10 5 Lts. \$ 17 3 Lts. \$ 12

Envios person. a domicilio \$ 1 Reparto a domicilio sin cargo HELADERIA LAS LEÑAS ESTRUGAMOU y LOPEZ - VENADO TUERTO

Doce montañas que dan sabor MONTEBIANCO CREAMS HELADAS - POSTRES La calidad que nace de un exigente control y cuidado en su elaboración Tel. (03382) 427748

cifra REGISTRADORA FISCAL CF 930 EPSON IMPRESORA FISCAL M-2000AF El Impresor de Fiscal. Total Factura + ing. controlada.

Sistemas Conectividad Productividad Servicio Técnico Propto Autorizado powered by waycom srl Adán Toninelli + Fernando Fernández 15661430 Yrigoyen 1392 03462-433313 fferman@render.com.ar

VESTIMENTA - SERVICIOS - ESPARCIMIENTOS

**VENADO TUERTO - CORDO-**  
(03462) 423971 (0351) 4232810  
**EXPRESO ALFA**  
CARGAS - ENCOMIENDAS - MUDANZAS

**MUDANZAS Y FLETES MINGO**  
Tel. (03462) 470514

**SUPER GUIA**  
Si sabe el n° de teléfono conoza al titular y su domicilio, plodo el país  
Tr. Tel. (03462) 420257

**SELLOS AUTOMATICOS Y MANUALES ALMANAQUES - CARTELERIA CHICA**  
**El Centro del sello**  
MITRE 64 - TEL. 430754 - V.T.

**LANCHA**  
4 mts. y trailer, todo nuevo \$ 1500, vendo  
Tr. DIMMER 29  
Tel. (03462) 424094

**DANY TOURS**  
VIAJES Y TURISMO  
Tr. Tel. (03462) 15-668166

**COVINICH-COFFRE GASTRONOMIA**  
\* Promociones  
\* Casamientos  
\* Cumpleaños  
Tr. Tel. (03462) 427179

**PLASTICOS EN FIBRA DE VIDRIO... ¿DONDE?**  
AYACUCHO 660.  
Tanques, botes, pilatas  
Tr. Tel. (03462) 430351

**FIESTA DE LA CERVEZA**  
Días 9, 10 y 11/10 \$ 100.-  
Tr. Tel. (03462) 427157

**BIDET vdo. \$ 2. Tr. Tel. (03462) 432627.**  
**BOTE y trailer líquido \$ 500. Tr. Dimmer 29. Tel. (03462) 424094.**  
**BOTQUIN con espejo \$ 15. Tr. Chacabuco 375.**

**HOGARLAN'S**  
\* Macramé  
\* Algodón  
\* Boucle c/seda  
\* Fibra de verano  
-VENTAS POR MAYOR Y MENOR-  
Tr. J.B. ALBERDI 1158-V.T.

**SE VENDEN**  
Nichos Coop. Anst. Social ubicados en:  
\* Galería L, Fla 1°, Nicho N° 1296 (doble).  
\* Galería K, Fla 3°, Nicho N° 1582.  
\* Galería L, Fla 3° Nicho N° 1901.  
\* NICHOS MUNICIPALES N° 28 MONOBLCK V1  
Amplia Financiación  
Consultar a los Tel. (03462) 427845/15-662782

**COMISIONES EDGARDO DAVE**  
CAPITAL FEDERAL  
Legalizaciones - Ministerios - MARTES Y JUEVES - BELGRANO 1506 - D. Funes 813  
Tel. (03462) 434532/425782 Cel. 15-644656

**COMISIONES A BUENOS AIRES**  
FERNANDO LAZZARETTI  
- MARTES Y VIERNES - ALMARFUERTE 1230  
Tel. (03462) 420910

**COMISIONES A BUENOS AIRES**  
Y pequeñas encomiendas todos los días de Lunes a Viernes  
**NESTOR CUFFRE**  
CHACABUCO 329  
Tel. (03462) 421012-V.T.

**ENRIQUEHUELESIAS.** Site gups, asociate a "Inalcanze" (fans club oficial) Lamar al Tel. (03462) 432515 Ansh.  
**EQUIPOGAS vdo. Tr. Dean Funes 467.**  
**ESCALERA pintor vdo. \$ 30. Tr. Escoba 1166.**  
**ESCOPETA Winchester cal. 28 vdo. Tr. Tel. (03462) 425365.**

**VIAJE A BUENOS AIRES TODOS LOS DIAS!**  
PUERTA A PUERTA  
\* Servicio Ejecutivo.  
CHACABUCO 329.  
Consultas y reservas TEL: (0462) 21012

**DESAGOTADORA H. ALVAREZ**  
Consulte precios.  
AVELLANEDA 1232  
Tel. (03462) 420782

**VENDO**  
\* Ladrillos Vista Cba. de tra. \$ 180.  
\* Ladrillos Mendoc. 2005  
Tr. BROWN 185  
Tel. (03462) 425752

**HIDROLAVADOS ARENADOS**  
\* Tormeria Sódicadas  
\* Hermita o Inieratos  
**RESPONSABILIDAD**  
Trabajos en el día  
Tr. RUTA 8 Y BASUALDO  
Tel. (03462) 420710

**BOTQUINES vdo. \$ 60. Tr. Tel. (03462) 433396.**  
**CADENA vdo. \$ 20. Tr. Tel. (03462) 432627.**  
**CAJIA BB forrada vdo. \$ 10. Tr. España 1434.**  
**CALEFON eléctrico \$ 12. Tr. Chacabuco 375.**  
**CALEFON oro azul \$ 45. Tr. Chacabuco 375.**  
**CALENTADOR Evert vdo. \$ 50. Tr. Ayacucho 1175.**  
**CAMPERA de cuero \$ 10. Tr. Roca 1564. Tel. (03462) 438661.**  
**CANILLAS vdo. \$ 2. Tr. Tel. (03462) 436267.**  
**CARBON Las Brases \$ 0.21 el kg. Cartolina 50.02 el. Depchs. H. Yrigoyen y J. M. Paz. Tel. part. (03462) 427874.**  
**CARPA, 1 para 4 pers. y otra para 6 pers. vdo. Tr. Roca 1564. Tel. (03462) 438661.**  
**CARRITO 1 eje 1.50 x 1.20. Tr. Runciman y Rivadavia. Lavaderos.**  
**CARRITO porta caja \$ 50. Tr. Roca 350.**  
**CARRON Hamburguesero vdo. Tr. Tel. (03462) 420086.**  
**CARTEL luminoso de 2 x 1 m. Tr. Tel. (03462) 431347.**  
**CASA rodante vdo. Tr. Tel. (03462) 427202.**  
**CELEBRES cortados c/leuda actual. Ventas al Tel. 15-666565.**  
**CELEBRES nvoa, usados o cortados p/leuda, activo y/o. Sistema pre-pago o abono p/ V.T. y zona. Finanz. Tr. Cel. (03462) 15-661948.**

**AMHORA** si sabe el N° de tel. conoza al titular y su domicilio en el país. Tr. (03462) 420257.  
**ALAMBRE** de púa vdo. \$ 2. Tr. Balcarce 575. Tel. (03462) 423889.  
**ANAFE** 1 hornalla c/hoguelo vdo. \$ 12. Tr. Castelli 2656. Tel. (03462) 432991.  
**ANTIGUEDADES.** Compra-vta. Muebles, carpetas enlozadas. Tr. Tel. (03462) 424556. Firmat.  
**APARATO** telefónico de Telecom vdo. Tr. Cabral 1166.  
**ARANA** vdo. Tr. Cabral 1166.  
**ARMARIO** de hierro c/3 estantes vdo. \$ 80. Tr. 2 de Abnly Falucho (Alonso). V.T.  
**BALANZA** 600 kg. b. est. vdo. Tr. Quintana 984. V.T.  
**BALANZA** reloj 25 x 140. Tr. Chacabuco 375.  
**BATONES,** vestidos y selenas my lindos vdo. \$ 5. Tr. Libertad y Caseros.  
**BAÑERA** vdo. \$ 30. Tr. Almaluente 2996.  
**CALESTA** capac. 25 nños vdo. o pmo. est. ctado. Tr. Tel. (03462) 430315.

**LLEVALE TU CELULAR MOTOROLA STARTAC SIN CARGO CON 75 MINUTOS LIBRES POR MES**  
PROMOCION VALIDA HASTA 01-10-99  
RETIRALO EN BELGRANO 62 VENADO TUERTO TELEFONO 03462 - 435965

**COMISIONES A BUENOS AIRES**  
EDGARDO DAVE  
CAPITAL FEDERAL  
Legalizaciones - Ministerios - MARTES Y JUEVES - BELGRANO 1506 - D. Funes 813  
Tel. (03462) 434532/425782 Cel. 15-644656

**CHAPAS** usadas vdo. Tr. A. Argentina 944.  
**CLOACAS.** Construya su propia instalación. Planos y asesor. Honorio \$ 50. Tr. Profesionales Unidos, San Martín 1085. Tel. (03462) 423890.  
**COCHETE** c/BB vdo. \$ 30. Tr. J. Kennedy 80.  
**COCHETE** c/BB b. est. vdo. \$ 50. Tr. 3 de Febrero 608. Tel. (03462) 423694.  
**CODIFICADOR** Splos canales 2.5 y 17 vdo. \$ 20. Tr. Cel. (03462) 15-667578.  
**CODIFICADOR** Splos canales 2.5 y 17 vdo. \$ 20. Tr. Cel. (03462) 15-667578.  
**COLCHON** pl. \$ 6. Tr. San Luis 749.  
**IDENTIFICADOR** de llamada vdo. \$ 30. Tr. Tel. (03462) 433396.  
**CONSERVADORA** 3 plas. m.b. est. vdo. Tr. Tel. (03462) 430209.  
**COPY PRESS.** Fotocopias, libros, anillados, plastificados, sellos de goma. Tr. Estrugamou 1235. V.T.  
**CORTADORA** de fambre m.b. est. vdo. Tr. Tel. (03462) 430209.  
**CORTADORA** de fambre con motorador vdo. Tr. 3 de Febrero 1266. Tel. (03462) 432421.  
**CUBIERTAS** armadas \$ 10 vdo. Tr. S. Brett 840.  
**CUNAS** 25 vdo. Tr. S. Brett 854.  
**CUNA** c/colchón nva. vdo. \$ 200. Tr. Tel. (03462) 422157.  
**CUNA** con colchón nuevo \$ 200. Tr. Pte. Avellaneda 1327. 2ª escalera dpto. B. Tel. (03462) 432091.  
**DISPENSER** de agua cal. y fría m.b. est. Tel. (03462) 431347.

**Santa Rita**  
SERVICIOS ESPECIALES  
V. Tuerto - Rosario  
GESTORIAS - TRAMITES JUDICIALES  
SERVICIO DE ENCOMIENDAS - GESTION ADM.  
SERVICIO PUERTA A PUERTA  
SOLUCIONELOS SIN MOVILIZARSE  
Solicite gratuitamente nuestro servicio llamando al  
**0 800 444 35435**

**ESCOPETA** cal. 16 \$ 150. Tr. Tel. 15511739.  
**EXHIBIDOR** giratorio c/ruedas vdo. \$ 15. Tr. Cabral 1166.  
**FREIDORA** 18 ls. m.b. est. vdo. Tr. Tel. (03462) 430209.  
**GARRAFO** 10 kg. vdo. \$ 20. Tr. Ayacucho 1175.  
**GAS.** Obras de gas hasta en 48 cuotas. Consulte planes de pago. Profesionales Unidos, San Martín 1085. Tel. (03462) 423890.  
**HELADERA** 3 plas. 2 motores \$ 400. Tr. Chacabuco 375.  
**HELADERA** comercial 4 plas. funcionando vdo. \$ 200. Tr. EE. UU. 845. Tel. (03462) 427874.  
**HELADERA** Hilar. \$ 95. Tr. Chacabuco 375.  
**IDENTIFICADOR** de llamada vdo. \$ 30. Tr. Tel. (03462) 433396.  
**LADRILLOS** block y pilares de bloq al mejor precio vdo. Tr. Almaluente 2858. Tel. (03462) 430148.  
**LADRILLOS** de tra. \$ 95 el mil vdo. Tr. S. Brett 922. Tel. (03462) 439008.  
**LADRILLOS** Satic. calidad puesto en obra alargo \$ 115 el m². Tr. Tel. (03462) 422771. Tel. (03462) 429782.  
**LADRILLOS** huecos y comunes vdo. Tr. Tel. (03462) 43574.  
**LADRILLOS** vdo. \$ 120 el mil en obra. Tel. (03462) 427819/428243. Puyrredon 911.  
**LADRILLOS** y materiales de construcción vdo. Tr. Cel. 15507082.  
**LAVATORIO** de pie con canilla \$ 40. Tr. Chacabuco 375.

**LANCHA** Alva. c/rallero nvo. motor 18 HP vdo. \$ 2.300. Tr. Falucho 258. Tel. (03462) 432635.  
**LIMA** grande y escolinas \$ 23. Tr. Garibaldi 616. Tel. (03462) 425669.  
**Llave** de caño regulable nueva \$ 28. Tr. Garibaldi 616. Tel. (03462) 425669.  
**LONA** 6 mts. x 4 mts. vdo. \$ 80. Tr. Tel. (03462) 430315.  
**LOTE** surtido de postes, alambres y madenas \$ 100. Tr. Garibaldi 616. Tel. (03462) 425669.  
**MAIZ** Pilaingalo (pororo) vdo. Tr. Cel. 15-663169.  
**MAQ.** de coser Godoeco vdo. Tr. Tel. (03462) 441770 de 12 a 15 y de 19 hs. en adel. Murphy.  
**MAQUINA** de coser electr. supermatic 3003 Godoeco poco uso \$ 200. Tr. Maxwell 472. V.T.  
**MAQUINA** de coser a pedal c/ mueble \$ 100. Tr. Garibaldi 616. Tel. (03462) 425669.  
**MAQUINA** de escribir portatil Remington vdo. \$ 120. Tr. Junin 1795. Tel. (03462) 428911.  
**MIN. GIMNASIO** del hogar \$ 80. Tel. (03462) 431347.  
**MOCASINES** de cuero. fino N° 43 y zapallitas nuevas \$ 55. Tr. Garibaldi 616. Tel. (03462) 425669.  
**MOISE** Scomp. plena \$ 40 vdo. Tr. F. Gomon 555.  
**MUEBLES** p/paralaria: mostrador, vitrinas etc. vdo. Tr. Tel. (03462) 436171.  
**NEBULIZADOR** arbol c/plasador vdo. \$ 40. Tr. Cabral 1166.  
**NUCLEO** de lommios y humus veta y asesoramiento. Tr. Balcarce 2213. Tel. (03462) 431418.  
**OLLA** de fundición 50 ls. vdo. \$ 100. Tr. Tel. (03462) 439396 dpto. 13. h.e.  
**PANTALONES** vestir dama/ caballero ser-vicos. ds. \$ 5. Tr. Libertad y Caseros.  
**PERSIANA** metálica 2,40 x 2,60 mts. vdo. Tr. Tel. (03462) 427452.  
**PIEDRA** mesada con bacha \$ 50. Tr. J. Kennedy 80.  
**PIETA** baño \$ 10 vdo. Tr. S. Brett 840.  
**PIETAS** de baño vdo. \$ 1. Tr. Tel. (03462) 428267.  
**PIRAGUON** c/nvo. vdo. Tr. Quintana 1252. Tel. (03462) 424815.  
**PISTOLA** 9 mm. pmo. por Ballester cal. 22. Tr. Tel. 15511739.  
**PLANOS.** Viviendas 2 dorm. Consulte, honorarios promociónales. Profesionales Unidos, San Martín 1085. Tel. (03462) 423890.  
**POLLERAS** dt. 2 x 52 vdo. \$ 4 de u. Tr. Centro 798. V.T.  
**PULGAS** ds. 1. cantidad y surtido. Tr. Libertad y Caseros.  
**PUERTA** aluminio vdo. \$ 60. Tr. San Luis 749.  
**PUERTA** chapa exterior vdo. \$ 20. Tr. Balcarce 575. Tel. (03462) 423889.  
**PUERTA** Ade madera maciza vdo. \$ 130. Tr. 3 de Febrero 608. Tel. (03462) 423694.  
**PUEBTAS** placas vdo. Tr. Caseros 987.  
**PUERTO** de revista vdo. Tr. Colón y Dorrego. Fla. V.T.  
**PUYRREDON** de aire Turbocomp nuevo vdo. Tr. Tel. (03462) 432444 1/2 dia o desp. 20 h.m.  
**RAQUETA** p/rioprintantes vdo. \$ 25. Tr. Almaluente 2996.  
**REGALO** escobros. Tr. Pavón 156.  
**REPISA** de mimbre, 5 estantes nva. vdo. \$ 40. Tr. 2 de Abnly Falucho (Alonso). V.T.  
**ROPA** USADA vdo. b. est. 5 prendas \$ 10. Tr. España 445.  
**SACOS** dama/caballeros. m. bd. \$ 5. Tr. Libertad y Caseros.  
**SACOS** de gordinaria de alg. t. 58 x 22 ct. vdo. Tr. Garibaldi 616. Tel. (03462) 425669.  
**SERVICE** de máq. de coser a domicilio, auto y comunes. Tr. Tel. (03462) 435811.

**SILLONES** vdo. \$ 30 ct. Tr. 2 de Abnly Falucho (Alonso).  
**TAPAL** buena calidad. c/limina entrega vdo. Tr. C. Berli 773. Tel. (03462) 15-511783. V.T.  
**TAPIALES** vdo. facilis. de pago. Tr. EE. UU. 88. Tel. (03462) 430194.  
**TARRO** hachero de sídromo vdo. \$ 30. Tr. Cabral 1166.  
**TEJIDO** pescador 45 mts. vdo. \$ 50. Tr. Roca 1564. Tel. (03462) 438661.  
**TELEFONO** 10 mts. de cable y caja vdo. \$ 20. Tr. Punciman 675 dpto. de las 12 hs.  
**TELEFONOS** antiguos de pared orig. vdo. Tr. Tel. (03462) 450528. V. Cañás.  
**TOLDOS** de aluminio, lona y chapa. Fabrico y reparo. Tr. Castelli 2656. Tel. (03462) 432921.  
**TRAGALUZ** 0.50 x 0.50 vdo. \$ 15. Tr. Balcarce 575. Tel. (03462) 423889.  
**TRAILER** Aranda impecable vdo. Tr. Tel. (03462) 422107.  
**TRAILER** Aranda con comedor vdo. Tr. Tel. (03462) 436171.  
**TRAJE** de hombre tala. semi nuevo \$ 50. Tr. Castelli 2664. Tel. (03462) 432984.  
**TRAJES** de 15 años y novias \$ 100. Tr. D. Alghieri 1260. Tel. (03462) 424569.  
**TRAJES** de hombre \$ 65 ct. Tr. Garibaldi 616. Tel. (03462) 425669.  
**TUBO** hidrometrico redondo completo. Tr. Chacabuco 375.  
**TURBO** ventilador func. \$ 25. Tr. España 1434.  
**VENTILADOR** \$ 10. Tr. Chacabuco 375.  
**VESTIDOS** de 15 años color rosa vdo. Tr. Lavalle 2060. V.T.  
**VESTIDOS** de fiesta nupcial vdo. Tr. España 700. Tr. (03462) 434746.  
**VESTIDOS** y zapatos de comunión alg. Tr. (03462) 422589.  
**VITRINA** mostrador vdo. \$ 80. Tr. 2 de Abnly Falucho (Alonso). V.T.  
**ZAPATOS** clásicos de 15 años N° 37. Tr. Lavalle 2060. V.T.  
**ZAPATOS** nros N° 36 semi-novos. vdo. \$ 15. Tr. Punciman 675 de las 12 hs. en adel.

Todos los días, periodismo que vale  
**El Informe**  
Medio de \$ 60  
**El Informe**  
DIARIO  
(\*) Precio del ejemplar por suscripción.

**27**  
SERVICIOS FUNEBRES  
**ANIVERSARIO**  
DIEGO JAVIER DE ANTONY. Al cumplirse el 1º aniversario de su fallecimiento padres, hermanos Mauricio y Fabio familiares y amigos harán oficiar una misa por el descanso de su alma el Domingo 03/10 en la Parroquia Santa Elena (J. Newbery y Ruta 8) a las 10 hs.  
**SUB - RUBROS DEL RUBRO 27**  
\* SEPELIOS  
\* PARTICIPACIONES  
\* RECORDATORIOS  
\* MISAS  
\* AGRADECIMIENTOS

**RECORDATORIO**  
El 4 de octubre por cumplirse cinco años de su partida. Los familiares de **Javier Formia** elevarán una oración en la misa del domingo 10 en la Parroquia Santa María Josefa Rosella a las 19.30 pidiendo por su eterno descanso.

**25**  
AGRADECIMIENTOS

**ORACION MLAGROSITA.** Confió en la bondad de la fuerza de mi alma. Por eso le pido mi lumine, me otorgue las gracias que le pido. Rózar a Padre Nuestro, 3 Ave María y 3 Crecidos durante 3 días. Al 4º día publicar, se cumplirá aunque sea imposible. A.G.B.

**Agradecimiento**  
A todos nos llega la hora de dejar físicamente este mundo... en el momento menos esperado, en la hora menos imaginada... seguramente haciendo lo habitual o quizás no. Lo importante, lo trascendente, lo profundo es lo que queda del otro, lo que lo hace ser particular, único, cada vez que su recuerdo pasa por nuestro corazón. Hoy más que nunca ante la pérdida, de nuestro querido y admirado Miguel Angel Cuello, queremos con estas simples líneas mostrar nuestra gratitud a todos los amigos, pupilos, medios de comunicación, instituciones públicas y privadas, partidos políticos, asociaciones deportivas, municipios, comunas, Federación Nacional e Internacional de Box y a la comunidad de Eltordono en general, por haber acompañado con valioso respeto y generosidad a un ser que ha marcado huella en la historia del paisy en la vida de quienes lo conocieron. En gratitud a tanta demostración de afecto por parte de todos los que nos acompañaron en este tan doloroso momento nuestro más sentido agradecimiento.

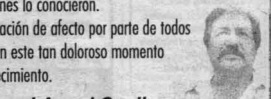

**Familiares de Miguel Angel Cuello**

**El 4 de Octubre se cumple el 5to. Aniversario del fallecimiento de Javier Formia, CHAFO, Sus amigos lo recuerdan con afecto por haber sido una persona tan especial, en todos los momentos compartidos y agradecemos una oración en su memoria.**

Siempre te recordaremos!!  
Tus amigos.

**PROFESIONALES Universitarios**

**ASMA, ALERGIAS**

Dr. R. SANCHEZ VILLA  
NIÑOS Y ADULTOS  
ATENCIÓN 12 y 13/10/99  
Clínica Mitre  
Mitre 545- Tel. (03462) 437899  
San. Castellí Tel. (03462) 421716

**Dr. SERGIO GARCIA de la CRUZ**

PSICOANALISTA  
Pellegri 642  
Tel. (03462) 421195 - V.T. (0341) 4214534 - Rosario

**ESTUDIO CONTABLE IMPPOSITIVO PREVISIONAL**

C.P.N. Mat. 7498-05  
M. Cristina Morales BELGRANO 1341  
Telefax: (03462) 425456/423871  
Horario de atención de 8 a 15 hs.

**CIRUGIA PLASTICA**

Dr. PANNUNZIO  
CONS. LAVALLE 561  
Tel. (03462) 421164 - V.T.

**ESPECIALISTA DE PIEL**

Dra. SONIA IRAZOQUI  
CONSULTAS:  
LAVALLE 561  
Tel. (03462) 425631

**Dr. NORBERTO TOBENA**

ATENDE: VIERNES 01/10/99  
Mañana y tarde.  
OBESIDAD - ALERGIA  
CASTELLI 1955  
Tel. (03462) 425682

**ESPECIALISTA DE PIEL**

Dra. ADRIANA ARCE DE MONTERONI  
\* Cirugía Dermatológica \*  
\* Enl. de la piel \*  
\* Depilación eléctrica definitiva \*  
Tr. ITURRASPE 686  
Tel. (03462) 430157

**AUDIFONOS**  
SELECCION \*ADAPTACION\* MOLDES \*AUDIOMETRIAS\* \*OBRAS SOCIALES.\*  
Fga. Liliana M. Andreoni  
Rivadavia 556 - Tel. (03462) 421601 - V.

**DISFUNCIONES SEXUALES**  
**DR. GUILLERMO MAROT**  
EYACULACION PRECOZ - IMPOTENCIA Genitales - Próstata-Inferilidad. Atiende: 05/10  
Moreno 321 (V. Tuerto) - Tel. 425776  
Cívico Lagos 1465 (Rosario) - Tel. (0341) 4219586

**TRAMITES EN ROSARIO**  
Judiciales y Contables en el día  
Dra. García Giusiano  
Tel. (0341) 4490721 - ROSARIO  
En V. Tuerto: BROWN 780 Hor.com.

**Dra. MARTA B. ROSSO**  
Odontología Ortodoncia  
\* Atiende todas las Mutales \*  
PELLEGRINI 824  
Tel. (03462) 436430 - V.T.

*Silvia Cuevas de Rosiere*  
**ESCRIBANA PUBLICA**  
Avda. Casey 565 - V. Tuerto  
Telefax: (03462) 428394

**PODOLOGO UNIVERSITARIO**  
Fac. Medicina (UBA)  
J. Claudio Cattáneo  
Tel. (03462) 436005 - V.T.

**INSCRIPCION**  
A cursos regulares de Programación, Neuro Lingüística y Fofoteclura  
Tel. (03462) 425669  
armonia@waycom.com.ar

DR. C.P.N. Daniel Lamas. Consejero Económico Privado. Colaborador Ad Honorem de la Presid. de la Nación desde 1985. Solución a sus problemas económicos. Consultas \$ 10. Honorarios al resultado. Payeredón 1286. Cel. (03462) 15-576674.  
ESTUDIO WIDMER. Impositivo contable. Previsional. Contadores Públicos. Saavedra y Roca. Tel. (03462) 423991.\*  
FONOAUDIOLÓGIA. Lic. Fabiana Rosas. Audiometrías digitales computarizadas. Obras Sociales. San Martín 1151. Tel. (03462) 421286.\*  
TRAMITES en Santa Fe. Dr. Gerardo Barberis. Dra. V. Barberis Long. Tribunales, Ministerios, Bco. Hipot. Fonavi, Reg. Civil. Tr. Saavedra 770. Tel. (03462) 15-507677 ó 428148.\*

**OCULISTA**  
Dr. MONTERONI S.  
ITURRASPE 686  
Tel. (03462) 430157

**AUDIFONOS**  
- FACILIDADES -  
Tr. 9 DE JULIO 380  
Tel. (03462) 421946

**MEDICINA HOMEOPATICA**  
Dr. ALFREDO MOLINA  
Adelgazamiento Reuma - Várices. Tratamientos de Afecciones Crónicas. Atiende Días: 12, 13 y 14 de Octubre  
MORENO 1836  
Tel. (03462) 429425

PROFESORA ADJUNTA  
*Dra. Mirta Fleitas*  
**PSIQUIATRA**  
Ansiedad - stress - trastornos de conducta y del sueño. Reducción controlada de medicación psiquiátrica. Tercera edad.  
Maipú 1273 Te. 03462/422183 - Venado Tuerto  
Dorrego 517 Te. 0341/4480873 - Rosario

**NUTRICION**  
Lic. ROCIO MEDINA  
Ex Integrante de la Fed Comilist  
OBESIDAD  
Planes especiales  
ATENDE ARS MEDICA  
BELGRANO 672 - Tel. 421048

FONOAUDIOLÓGIA. Lic. Fabiana Rosas. Audiometrías digitales computarizadas. Obras Sociales. San Martín 1161. Tel. (03462) 421286.\*

**INSTITUTO DEL DIAGNOSTICO**

♦ **Dra. SUSANA M. RUSSO**  
Gastroenteróloga \* Videoesndoscopista  
♦ **Dra. CLAUDIA BELBUZZI**  
Endocrinóloga \* Diabetes \* Obesidad  
♦ **Dr. JOSÉ LUIS SOLHAUNE**  
Médico Psiquiatra \* Psicoterapeuta  
♦ **Dra. DANIELA BUSTOS**  
Neumóloga \* Alergista  
Niños - Adultos  
Estudios funcionales respiratorios  
Saavedra 843 - Telefax (03462) 421002

**Hemorroides sin cirugía**  
fotocoagulación laser  
*Lérida*  
CENTRO MEDICO  
Dr. Ricardo Villanueva  
Especialista en PROCTOLOGIA  
Reg. Lic. 43324  
Pellegri 721 - Tel. 03462 - 434607  
2600 Venado Tuerto

**CLINICA DIODATI**  
CHACABUCO 842  
TEL. 03462-421212 - V.T.  
GARGANTA, NARIZ Y OIDOS  
ESTUDIOS AUDIOLÓGICOS  
VIDEOORINOLARINGOFIBROSCOPIA

**PLANOS**  
en tablero y Autocad se realizan  
Tr. Tel. (03462) 423540 ó 15-506444

Dr. GERARDO RAVERA ABOGADO  
- ATENDERÁ EL 01-10-99 -  
(Consultas por casos en jurisdicciones de Cap. Fed.)  
ITURRASPE 770  
Tel. (03462) 421656

Dr. NORBERTO TOBENA  
- Obesidad - Stress - Várices - Enf. nerviosas y digestivas  
Sáb. 21/09/99 de 13.30 a 15.30  
2 DE ABRIL, 750  
Tel. (03462) 431353

**NUTRICION**  
Planes Especiales de Alimentación para Obesidad, diabetes, hipertensión, colesterol alto y otras enfermedades LIC. EN NUTRICION VANESA BURGUES U.S.A.  
ATENDE EN CLINICA MITRE  
MITRE 545  
Tel. (03462) 437899

**TRAUMATOLOGO ORTOPEDISTA**  
Dr. ALBERTO MURIAGA  
PELLEGRINI 660  
Tel. (03462) 431111

**PSORIASIS - VITILIGO**  
CURA DEFINITIVA  
Nuevo tratamiento médico. Sin drogas nocivas, sin corticoides. A base de encimas naturales que normalizan el metabolismo.  
Dr. DANIEL CARGANO:  
Atenderá el día Lunes 4 de octubre de 1999  
Turnos al Tel: (03462) 434045 - V. T.

**ENFERMEDADES DEL APARATO DIGESTIVO**  
*Lérida*  
CENTRO MEDICO  
Dr. Gustavo De Glee  
CLÍNICO GASTROENTERÓLOGO - VIDEOENDOSCOPIAS  
Pellegri 721 - Tel. 434607 - Venado Tuerto

Tratamiento Biológico Natural  
**Obesidad**  
*Hábito de fumar*  
EMBRIOTERAPIA  
Artritis - Artrosis - Osteoporosis - Stress - Depresión  
Angustia - Síndrome de cansancio crónico  
Dr. Jaïne A. Chejter  
M.P. 7199  
ATENDE EN OBESIDAD  
NUEVA DIRECCION  
Iturraspe 777 - Tel.: 03462/428188 - V.T.

**Dr. LUIS GAY**  
ESPECIALISTA GARGANTA - NARIZ - OIDOS  
\*RINOLARINGOFIBROSCOPIA\*  
\*ENDOSCOPIA RINOSINAL\*  
\*MICROCIRUGIA DE LOS CANALES Y CUERDAS VOCALES\*  
CASTELLI 1903  
Tel. (03462) 421809  
De Lunes a Viernes de 16.30 a 19.30 hs.

**LA CASA DEL TE**  
ofrece en su CENTRO DE TERAPIAS NATURALES  
Médicos Clínicos Naturistas atenderán:  
Sobrepeso Obesidad y Celulitis, Artritis, Artrosis, Calambres y Várices, Menopausia...  
CONSULTORIOS en PUEYRRÉDON 444  
TEL 03462-436018/436019  
Valor de la primera consulta \$5

**¿ PLANOS ?**  
Profesionales Unidos  
ARQUITECTURA  
POLIOTTO HUGO (Arg.)  
MEDINA LUPE (M.M.O.)  
MENSURAS AMOJ.  
DOMINGUEZ JORGE (Agsm.)  
GAS - CLOACAS  
MEDINA ALDO (Mat. 5850-049)  
San Martín 1085 - Tel. 423890  
CONSULTE FORMA DE PAGO

Dr. Gustavo Adorcreutz  
Dermatología \* DERMATOESTÉTICA  
Mitre 1120  
Tel. (03462) 421563  
**CELULITIS**  
ADIPOSIDADES LOCALIZADAS  
REMODELACION CORPORAL  
Tratamiento no invasivo con aparatología de última generación.  
\* PEELING MEDICO (químico)  
\* Manchas \* Cicatrices de acné \* Fotoenvejecimiento facial

KINESIOLOGA. Miriam Cáceres de Diaz Neto. Matr. 157. Psicoterapeuta Secundaria, orientadora lúdica manual. Domicilio: Tr. Junin 875. Tel. (03462) 433113.\*  
**EDICTO**  
Por disposición del Juzgado de Primera Instancia de Distrito

**Círculo de Suscriptores EL INFORME**  
Felicitaciones a los ganadores del mes de septiembre  
**Ganadores que leen todos los días**  
1° PREMIO N° 9789 - V.T. Catalina Ludueña  
2° PREMIO N° 7335 - V.T. Florencio Casanova  
3° PREMIO N° 388 - Berabevú Segundo Gullemlé  
**Ganadores que leen Viernes y Sábados**  
1° PREMIO N° 4483 - V.T. Hugo Zumoffen  
2° PREMIO N° 8185 - Murphy Mabel Fernández  
3° PREMIO N° 3014 - San Eduardo Victor Perelli  
Suscribase en:  
H. Yrigoyen 1346 (2600) Vdo. Tto. Tel: (03462) 437380  
**DIARIO**

**Implantes - Ortodoncia**  
Odontología gral.  
Dr. Majul Omar  
Dr. Zucchetti Jorg  
Dr. Pellegri Fernando  
HIPOLITO IRIGOYEN 1377 - TEL 03462 - 423996

**CLASIFICADOS CIERRAN JUEVES 13 horas**  
**El Informe**

**Heladería Bariloche**  
**424265**  
 ENVIOS A DOMICILIO

**BADES 3 Lts. \$ 5,90**  
**BADES 5 Lts. \$ 9,50**

**TORTAS:**  
 Heladas 12 por. \$ 9,90  
 \*CASITAS  
 \*PALITOS  
 \*ALMENDRADOS  
 \*POSTRES

**PIZZERIA LA ACADEMIA**  
 El Típico Sabor de la pizza de Buenos Aires  
**GERAN PROMOCION!**  
**2 PIZZAS + 1 GASEOSA 2/4 Lts. \$ 10**  
 AMPLIA VARIEDAD DE GUSTOS  
**BELGRANO 181 - TEL. 436060**  
**ENVIOS SIN CARGO**

**AUTOSERVICIO Y ROTISERIA**

**HORARIO DE 7 A 2 DE LA MADRUGADA**  
**LAVALLE y AVELLANEDA**

**ENVIOS A DOMICILIO:**  
**420509/439490**

**El Rey del Pollo**  
 CARNES DE PRIMERA CALIDAD  
 POLLOS, GALLINAS, LECHONES, CORDEROS

**Pollo el Kg. 1,29**

**VERDULERIA MILANESA de POLLO \$ 2,90**  
 Carne Picada \$ 1,90

**PULPA ESPECIAL \$ 2,90 - MARUCHA, COSTILLA y NICO \$ 2,70**  
**BELGRANO 1434 - TEL. 420508 - V. T.**

**GRAN ASADOR La Tranquera**  
**ENVIOS 420316 PEDIDOS**

**PARRILLADA P/3 PERS. \$ 7,50**    **2 POLLOS \$ 10,00**    **EMPANADAS LA DOC. \$ 5,00**

**ESPAÑA Y PELLEGRINI**

**Heladería BARILOCHE**  
 Elaboración Propia

**Baldes 3 lts. 4<sup>99</sup>**    **Baldes 10 lts. 13<sup>799</sup>**    **Baldes 5 lts. 7<sup>99</sup>**

**N° 1:** Chocolate, frutilla y americana.  
**N° 2:** Dulce de leche, granizado y vainilla.  
**FALUCHO Y URUGUAY - ENVIOS A DOMICILIO**  
**Tel. UNICO 432020**

**Golosinas M A R & V A L**

**CIGARRILLOS: FRACCIONAMOS TODAS LAS MARCAS**

3 budines x ..... \$ 1,00  
 Rhodiola 5 x ..... \$ 1,00  
 Kremokou 5 x ..... \$ 1,00  
 Choc. x 15 gr. Georgalos 10 x ..... \$ 1,00  
 Dancin x 50 u. .... \$ 3,40  
 Alf. Turismor simple 1/3 x ..... \$ 1,00  
 9 de Oro x 220 grs. .... \$ 0,65  
 Coca, Pepsi, Seven lata ..... \$ 0,55  
 Budines 2 x ..... \$ 1,00  
 Chupetines Cosmos x 50 ..... \$ 1,80  
 Alf. Fantoche triple ..... \$ 0,30  
 Choc. Hamlet - Chanik 3 x ..... \$ 1,00

**TODO EL SURTIDO PARA SU KIOSKO TODO EN OFERTA**  
**GRAN SURTIDO EN BOMBONES**  
**BELGRANO 148 - TEL. 436 283**  
 Horario corrido de 8 a 22, de lunes a domingo inclusive feriados

**Almacén**

**RAVIOLES x 1 Kg. ELAB. PROPIA De Pollo y queso De carne y verd. .... \$ 1,25**

**2 BOT. GASEOSA x 2 1/4 Lts. .... \$ 1,49**

**SALCHICHAS x 6... \$ 0,49**  
**PALETA sandw. 100 g. \$ 0,23**  
**SARDO p/rallar el Kg. \$ 3,30**  
**SALCHICHON 100 g. \$ 0,23**  
**MORTADELA 100 g. \$ 0,23**

**BIECKERT x 1lt. \$ 0,79**

Café La Morenita 125 Grs. . . \$ 0,99  
 Yerba x 1 Kg. .... \$ 1,10  
 Fideos Terrabusi x 500 Grs. . \$ 0,99  
 Fideos Guiseros ..... \$ 0,39  
 Harina común ..... \$ 0,39  
 Mayonesa Hellmann's 250 . . \$ 0,59  
 Arvejas x 380 Grs. .... \$ 0,29

**2 Paq. Traviata ..... \$ 0,55**  
**3 Paq. Desayuno ..... \$ 0,99**  
**3 Paq. Criollitos ..... \$ 0,89**

Duraznos al natural Noel .... \$ 1,25  
 Tomate triturado x 1 Lts. .... \$ 0,95  
 Ala Matic x 400 Grs. .... \$ 0,84  
 Servilleta papel ..... \$ 0,45  
 Polenta mágica ..... \$ 0,59  
 Lavandina x 1 Lt. .... \$ 0,49  
 Mayonesa Fanacoa x 250 Grs . \$ 0,59  
 Galletitas Surtidas BAGLEY x 500 G. \$ 1,09  
 Leche larga vida SANCOR 2 Lt. x \$ 1,10  
 Mermelada x 500 Grs. .... \$ 0,59  
 Dulce de Membrillo el Kg. . . \$ 0,85  
 Arroz x 1 Kg. .... \$ 0,55  
 Cacao x 200 ..... \$ 0,44  
 Leche en Polvo tra. Marca x 800 \$ 2,55  
 Leche en Polvo SANCOR x 800. . \$ 2,89  
 Aceite x 1 1/2 Lt. vidrio .... \$ 1,19  
 Aceite x 1 Lt. .... \$ 0,89  
 Harina de Maíz x 1 Kg ..... \$ 0,35

**Pastas frescas TALLARINES 1/2 Kg. \$0,65**

**El mejor precio POLLO FRESCO Kg. \$1,29**

**OFERTA DE LA SEMANA**  
**PRESAS: pechuga / muslo \$ 1,99**

**Las Rosas EL MEJOR POLLO... SIEMPRE!**

**Pollo fresco seleccionado \$1,59**

Pollo FRESCO "A" ..... \$ 1,45  
 Gallinas ..... \$ 1,39  
 Pavitas d. Pechuga... \$ 2,99  
 Alas completas ..... \$ 1,35  
 Recortes... \$ 0,65

**Garantizamos calidad insuperable, al precio más bajo y al peso exacto.**

**Todos nuestros envases son reciclables.**

**EL POLLO fresco de todos los días (de granjas enterrianas - Clase A)**  
**MITRE y SAAVEDRA - Tel. (03462) 420289 - (2600) Venado Tuerto**

**OFERTAS TODO \$ 2**

**COSTILLA MARUCHA**  
**TAPA de asado**  
**FALDA s/ hueso**  
**Roast Beef**  
**PALETA**  
**CHINGOLITO**

**Rotisería**  
**ASADO x kg. .... \$ 6,90**

**PARRILLADA COMP. C/MOLLEJA y SESO**  
 abund. p/2 personas c/ ens. .... \$ 8,00

**PARRILLADA COMP.**  
 abund. p/2 personas c/ ens. .... \$ 5,00

**TARTAS ..... \$ 4,00**

**EMPANADAS DE CARNE x doc. .... \$ 3,50**  
**EMPANADAS doc. vs./gustos ..... \$ 5,00**

**50 SANDWICHES jamón/queso ..... \$ 5,99**

**TRIPLES MIGA 1/2 doc. \$ 1,99**

Ravioles, ñoquis y canelones c/salsa y estofado ..... \$ 2,45  
 Pollo a la portuguesa ..... \$ 2,40  
 Mayonesa de ave el Kg. .... \$ 3,50  
 Milanesa c/frita ..... \$ 2,20  
 Milanesa c/frita a caballo ..... \$ 3,20  
 Milanesa napolitana c/frita ..... \$ 3,20  
 Suprema c/frita a caballo ..... \$ 3,20  
 Suprema napolitana c/frita ..... \$ 3,20  
 Tortilla de papas ..... \$ 2,50  
 Tortilla de acelga ..... \$ 2,50

Milanesas preparadas ..... \$ 3,30  
 Milanesas por Kg. .... \$ 5,00  
 Supremas preparadas ..... \$ 2,90  
 Supremas por Kg. .... \$ 5,00  
**SUPREMAS C/FRITA** ..... \$ 2,00  
 Albóndigas c/puré ..... \$ 2,70  
 Papas fritas (porción) ..... \$ 1,00  
**Carne mechada al horno c/papa, cebolla, etc. .... \$ 2,50**

**2 POLLOS ASADOS a las BRASAS c/ENSALADA y 1 LT. VINO \$8,49**

**Platos de la semana \$ 1,69**

**GARNICERIA la n°1**  
 MITRE Y SAAVEDRA VENADO TUERTO

**VISITENOS**  
**MITRE Y SAAVEDRA**  
**Pedidos al 15 66 6893**

**CUADRADA \$ 2,99**  
**NALGA \$ 3,20**  
**B. LOMO \$ 2,99**  
**CUADRIL \$ 3,20**

**OFERTAS TODO \$ 2**

**COSTILLA MARUCHA**  
**TAPA de asado**  
**FALDA s/ hueso**  
**Roast Beef**  
**PALETA**  
**CHINGOLITO**

**Fiambres Más X**    **Lavalle y Avelaneda Tel. 426260**

**VENTAS X MAYOR Y MENOR - ACEPTAMOS**    **3 de Febrero y Chile**

**JAMÓN CRUDO x 100 grs. .... \$ 0,89**  
**JAMÓN COCIDO x 100 grs. .... \$ 0,65**  
**BONDIOLA 1era. marca x 100 grs. .... \$ 0,69**  
**PALETA p/sandwich x 100 grs. .... \$ 0,29**  
**FIAMBRE surt. 5 variedades 1/2 kg. .... \$ 0,99**  
**SALCHICHAS x 8 unid. .... \$ 0,55**  
**SALAMINES pic. fino y grueso kg. .... \$ 4,99**  
**PIZZA lista para calentar 8 porc. .... \$ 1,99**  
**RAVIOLES + queso rallado ..... \$ 1,29**  
**CREMOSO env. al vacío 1ra. kg. .... \$ 1,79**  
**PORT SALUT queso kg. .... \$ 3,99**  
**CASC. COLORADA kg. .... \$ 3,99**  
**DULCE DE LECHE repostería kg. .... \$ 1,59**  
**LECHE SACHET SERENISIMA ..... \$ 0,45**  
**GASEOSA VENADO x 2 lts. 2 x ..... \$ 1,69**

**En Chile y 3 de Febrero también sandwicheria**

TRIPLES jamón/queso mayon. doc. .... \$ 2,99  
 SIMPLÉS jamón/queso mayon. x 50 . . \$ 4,99  
 TRIPLES SURT. vs. gustos doc. .... \$ 3,99  
 CARLITOS jamón/queso/salsa, la plancha ..... \$ 0,99  
 PIZZA ESP. jamón/queso/mozz./marc./aceit. \$ 4,99  
 PIZZA SUPER bien completa 8 porc. . . \$ 5,99  
 TARTAS ..... \$ 4,99  
 EMPANADAS doc. .... \$ 5,99  
 TOSTADOS ..... \$ 0,99  
 MILANESA C/FRITAS ..... \$ 1,99  
 HAMBURGUESAS completa ..... \$ 2,50

**MÁXIMA RAPIDEZ ELABORACIÓN PROPIA PDA LA PIZZA A SU GUSTO**