

El Diario

MATUTINO INDEPENDIENTE

Año 1 N° 120 - R. N. P. I. Nro. 1.034.162 Aparición simultánea en MELIN CUE y VENADO TUERTO Martes 5 de Mayo de 1970
Dirección - Administración y Talleres - Belgrano 453 T. E. 1492 EDICION DE 8 PAGINAS El Ejemplar \$ 0,15

CORREO
ARGENTINO
Venado Tuerto

Franqueo Pagado
Cuenta N. 3571
Tarifa Reducida
Concesión N. 9059

Necesaria Aclaración

«Debe quedar absolutamente claro que este Directorio, interpretando a la comunidad profesional que representa, es el primer interesado en la realización de una investigación completa y sin reservas, que arribe a un deslinde preciso de responsabilidades y a una determinación inequívoca de culpabilidades, recaigan éstas en empleados de policía, abogados o funcionarios».

Esta puntualización corresponde a la presidencia del Colegio de Abogados de la Segunda Circunscripción Judicial, con asiento en Rosario, motivada por ese cúmulo de informaciones, denuncias y malestares creados en el ambiente judicial por las denuncias de un delincuente capturado en Córdoba y que acusan una situación de muy mucha irregularidad que atañen

a los organismos judiciales de esta circunscripción.

Es una razón de ética profesional, moral y ciudadana, atender el pedido de este Colegio de Abogados. Estos últimos tiempos se han producido en esta jurisdicción judicial de nuestra provincia, series de acusaciones que han puesto un velo de opacidad al respecto que debe rodear dicho quehacer, que la opinión pública está ansiosa en dilucidar para bien de todos. Conviene recordar que están aun pendientes de aclaración algunas cuestiones de un carácter similar en el que están involucrados agentes de ese medio, por lo cual es altamente oportuna esta solicitud, que por otra parte ya fuera atendida por la superioridad ordenando una investigación que sólo resta pedir sea dada a cono-

cer en cuanto se termine y deslinde las responsabilidades, para tranquilidad de quienes han sido involucrados y fundamentalmente para que no se pierda la imagen de la majestad de la justicia.

CASOS DE MAL DE RASTROJO EN RUFINO

Esta enfermedad que ese conociera como mal de O'Higgins, cuando recién se dieron casos en la zona de Rojas y Junín y que actualmente ha llegado al sur hasta Tandil y su zona, también ha alcanzado a nuestra vecina ciudad de Rufino donde se han consignado 5 casos del Mal de los Rastrojos, como se le denomina actualmente. En la oportunidad parece que los casos detectados no han sido grave o fueron oportunamente establecidos. Las autoridades sanitarias han tomado medidas adecuadas y de prevención.

Giró el Banco Central Fondos

Se informó ayer que el Banco Central había dispuesto girar a la Junta Nacional de Granos 200 millones de pesos nuevos a fin de que dicho organismo haga efectivo el pago de sus compras de cereales adeudadas a los agricultores.

NUEVA COMISION DIRECTIVA

El miércoles 29 de abril ppdo. en Asamblea General Ordinaria renovó autoridades la Comisión Directiva de la Asociación Cooperadora de la Escuela 582.

Los cargos fueron distribuidos de la siguiente manera:
Presidente: Ismael Traverso
Vice Pres.: Bifredo Rozada
Secretario: Francisco Arlandi
Pro-Sec.: Leonardo Baluzi
Secretaria de Actas: Celia F. de Benedini

Tercera: Esmeralda de Gamboa
Pro-Tesr. Ester de Rozada

Vocales Titulares: Enrique Brandolini, Victor Carrasco, Aldo Albert, Elbia de Otolini, Dora de Fernandez y Delia de Traverso
Vocales Suplentes: Mario Bazán, Nicolás Oviedo, Inés de Murro, Yolanda de Pizano y Emma de Camps.

Revisadores de Cuentas: Jaime René y Juan Sauervein
Asesor: Adelqui Gelín

6 años de vida cumplió la Caja de Créditos de Elortondo

Fundada el día 3 de Mayo de 1964 la Caja de Créditos Elortondo Cooperativa Ltda. cumplió 6 años de actividad fructífera como digno corolario de un quehacer cooperativo eficiente y bien aplicado. El desarrollo constante de su accionar la ha llevado a constituir un ente de real beneficio para la localidad.

Actualmente se encuentra al frente de la misma constituyendo

su Consejo de Administración los señores Roberto E. Cambray, como presidente y vice; R. A. Bevilacqua, secretario, Enrique L. Bugnor, Prosecretario; Jorge A. Orosco; Tesorero, José Pardo; pro tesorero, Reymuldo Manasero, Vocales: Juan I. Fortuna, Alfredo Casas, Juan Nottoli, Florentino Gianannoni, Sindico Hugo P. Rosetti. Sindico suplente: Carlos E. Parón y gerente el señor Raúl V. García.

En Rosario se constituyó la Comisión de la Semana de la Bandera

En los salones de la Municipalidad de Rosario y siguiendo lo dispuesto en anterior reunión que dio constituida la Comisión Ejecutiva que ha de organizar los festejos con que será celebrada en dicha ciudad la Semana de la Bandera. La nueva comisión será presidida por el Contralmirante Vasquez y en el cargo de vice presidente el Intendente de Rosario doctor Luis Beltrame, completándose la misma con el 2º Comandante general Anaya, el Jefe de Policía Jecotonel (R))) A. Ferla y demás

autoridades y particulares.

Como se recordará este año la ceremonia oficial será realizada en Buenos Aires, pero la designación de esta comisión en Rosario tiende a mantener el tradicional festejo de la Semana de la Bandera en su lugar original y sin duda estos actos han de estar rodeados del calor popular de la segunda ciudad de la República como un desagravio al hecho de querer llevar a la Capital Federal el acto central del sesquicentenario que será celebrado.

Se Confirmaron Renuncias en Santa Fe

Tal como habíamos adelantado en nuestra edición de sábado se ha confirmado la renuncia del sub-secretario de Obras Públicas, arquitecto Santiago L. Toretta, quien eleva su renuncia al gobernador Vazquez, fundandola en razones estrictamente privadas.

También se asegura que presentaría su renuncia el presidente del Consejo General de Edu-

cación, profesor Virgilio Cordero. Motivaría esta actitud su pedido de renuncia al Inspector General Zapata Zone, fundado el considerable atraso de su despacho, situación que no ha sido contemplada por el gobierno.

El profesor Cordero fue llevado a dicho cargo por el entonces ministro de Educación, Leoncio Gianello

Informaciones de Santa Fe

Lluvias

Ha llovido en el norte de la provincia de Santa Fe. con registros que alcanzan desde 20 hasta 100 milímetros, por cuya causa los caminos de tierra están intransitables donde las lluvias alcanzaron mayores registros

No se conoce el Presupuesto

Se desconocen aun las razones por las cuales no ha sido dado a conocer el presupuesto de la provincia cuya aprobación ya se dio la semana pasada. Tampoco se conoce lo que resolverá el gobierno sobre los aumentos de sueldos que se habían anticipado sería dispuestos para toda la administración pública.

Fuentes informadas se atribuye esta demora a la inminente aparición de una ley nacional de salarios para dichos sectores.

Bajante del Paraná

Preocupa a los ambientes exportadores y marítimos, la constante bajante del río Paraná que esta registrando tan solo 17 pies de calado en los pasos como Tragadero, lo cual no deja lugar al tránsito de los ultramarinos por cuya razón no pueden cargar ce-

reales en esta estación fluvial, lo que obliga a la vez a no recibir cereales. Actualmente están trabajando tres dragas en dichos pasos pero ello no será solución mientras el río no mantenga su mayor nivel.

Reclaman Jubilados

En la entrevista que llevaron a cabo los representantes de los jubilados con el interventor en la Caja de Jubilaciones se le solicitó la actualización de las remuneraciones que deberán percibir los jubilados a raíz de los aumentos de sueldos establecidos para el personal en actividad y que deben liquidarse desde el 1º de enero del año actual. En la misma oportunidad quedó establecido que el monto que se les adeuda a los pasivos por reajustes y otros motivos que alcanzó aproximadamente a la suma de 726 millones de pesos y que ha sido prevista en el nuevo presupuesto sea recabada de inmediato a fin de normalizar dicha situación.

Blanqueo

Se estima en unos 1.000 millones de pesos lo que ha sido recaudado por la Dirección General Impositiva con motivo del blanqueo de capitales en lo que corresponde al centro y norte de la provincia.

Colecta del kilo

La escuela hogar Sor Josefa Roca, por medio de su comisión cooperadora informa que ya está preparando la realización de su colecta anual del Kilo la que permanecerá hasta el día 15 del actual

Por tanto hace esta recordación a fin de que la misma sea considerada como en años anteriores por quienes quieran colaborar, con su aporte en alimentos u otros medios.

El Diario

Matutino Independiente

Representante en Buenos Aires

ALEJANDRO LOW

Avda. Belgrano 766

CORRESPONSALES EN:

MURPHY

Eraldo Bonfoco

SAN FRANCISCO:

Mabel Di Marzio

CAFFERATA:

Cora Mac Lughlin y Carlos R Raschetti

SANCTI SPIRITU

Joaquín Gardañas

MAGGIOLO:

Jorge Ramonda

FIRMAT:

Tulian Honorio

VILLA CAÑAS:

Manuel Prado

TEODELINA:

Irael Melo

MARIA TERESA:

Juan Jaime

ELORTONDO:

Raúl B. García

MELINCUE

Teresa Carne de Viladrich

COLON: (Bs. As.)

Elsa Adriana Garaicochea

RIO CUARTO (Córdoba)

Angel D. Muriado Sarmiento 1057

LABORDEBOY

Ana María Gusa

ROSARIO, OTRA VEZ AL MARGEN

Con este título, nuestro colega decano, La Capital, se refiere a que con motivo de una exposición itinerante que organiza la subsecretaría de Cultura del ministerio respectivo nacional, por la que se llevarán al interior las obras premiadas en el LVIII Salón Nacional de Artes Plásticas, visitándose en el itinerario previsto, 18 ciudades de la cual está excluida Rosario.

Comenta el colega esta nueva marginación de nuestra mas importante ciudad de nuestra provincia en cuanto podría haber sido ofrecida al conocimiento de sus habitantes esa expresión del arte máximo teniendo en cuenta que Rosario acredita un ambiente artístico capacitado para su evaluación. Pero esta marginación, que nos toca de cerca, es frecuente en muchas otras cosas que hacen

demasiada ofensiva para esa ciudad este modo de tratarla. Compartimos plenamente el pensar y decir del colega y es de esperar que aun pueda rectificarse dicha resolución, pues en nuestro medio también viven personas que se sienten inclinadas a esas inquietudes y de estar incluido Rosario en dicho itinerario, haría factible participar de ella.

Cartelera Cinematográfica

Cine Ideal	Cine Verdi	Cine Opera
Jueves 7 al Lunes 11	MARTES 5 y MIERCOLES 6	MARTES 5 y MIERCOLES 6
Mayores \$ 2.50 Niños \$ 1.00	E. GENERAL \$ 1.00	ENTRADA GENERAL \$ 1.50
Alfredo El Grande con M. Brando	Los Corruptores con los Agentes de Cipol	PROGRAMA PARA TODO PUBLICO
	El Vengador De Bombay con Brown	Lo Que El Viento Se Llevo con Clark Gable y V. Liegh

Norberto Avila

Taller de Radiadores

Reparaciones y nuevos de todos los tipos y marcas
Modernísimos Sistemas

Lavalle 435

T. E. 1466
31v28/2

Venado Tuerto

2 SILOS graneros fijos
capacidad 5.000 bolsas
Vendo o Permuto por
tractor - camión etc.
Tratar Sancti Spiritu
T. E. 73

Transporte MOORE

Cargas Generales - Mudanzas

Para su transporte de carga CONSULTE TARIFAS

Central: Venado Tuerto Moreno 255 T.E. 1391
Dep: Bs. Aires Venezuela 4064 T.E. 97-7561/93-4318
Deposito: Rosario Rio de Janeiro 2464 Tel: 33044

COMUNICADO

MIGUEL ORO

Reparaciones en General
en Cortinas Americanas
Ser-vis. Permanentes

Domicilio Saavedra 570

Venado Tuerto

VIAJES DIARIOS

Venado Tuerto - Firmat
Rio Cuarto
Comisiones Encomiendas
CARGAS

Informes:
Firmat Miret y Ardiaca
Venado Tuerto Pueyrredón 1500

Auxilio "Santa Fe"

de FELIPE DI BENEDETTO

Servicio de Auxilio Permanente

traslado de camiones colectivos automoviles etc.

Marconi y Santa Fe

tel, 1472

Venado Tuerto

Memorable Gran Venta MAYO

INICIO EL LUNES 4

GRANDES TIENDAS
Y ZAPATERIA

Casa Opotea

BELGRANO Y CHACABUCO

Sucursal

Vdo. Tuerto

Para economía de todos los hogares

Televisión LI-AN

Donde encontrará los mejores precios y planes de financiación para comprar

Televisores - Torres y Antenas - Mesas V
Tocadiscos y Combinados Estereofónicos
Radios - Heladeras - Lavarropas - Licuadoras
Batidoras - Afeitadoras - Ventiladores
Planchas - Garantía y Servicio Integral



Distinguida con la Corona de Oro de las
Preferencias Populares

SAN MARIN 51

VENADO TUERTO

ARFA - Maquinarias para la Construcción

Máquinas Hormigoneras - Carretillas - Baldes - Canastos -
Caballetes Plegadizos - Cangilón - Cachimbos Etc.

Facilidades de Pago

Iturraspe 1435

Venado Tuerto

Si Ud. está construyendo, recuerde que

BAUMGARTNER Hnos S.C.C.

Le facilitará el pago de su compra con un

Credito hasta 30 meses

Consulte ahora mismo: T. E. 2280

Administración y Ventas
Alvear 1600/30

Fábrica
Francia 450

Salón Exposición
Belgrano y Pellegrini

VENDO

Anticipo y mensualidades. 420 m2 Cubiertos de Tinglados Nuevos, cerrados, con fosa, baño, escritorio, luz trifásica, nuevos a 2 cuerdas Plaza San Martín sobre Calle Belgrano.

VENDO, 10x40 con Dormitorio 5,40x360, cocina 3,20x460 Luz eléctrica, baño, bomba elevadora Nuevo a estrenar 165 mensualidades posesión una Cuota \$ 20.000 - m/n

PERMUTO: Lote 10x35 por Casa o Auto

VENDO: en barrio VICNUDA 7 Lotes 7 Posesión una cuota externos m/n 8.000 internos m/n 6.000 162 mensualidades.

HIPOTECAS Sobre casas o campos cualquier cantidad. Fijo o Amortizable. Interés 15 o/o Trámite rápido, uno a 6 años

LOCACIONES

Vicente José Del Basso

Martillero Público

Of. Saavedra 464

T.E. 1789

Venado Tuerto

ROBAN MOTONETAS

El señor Julio Argentino Vera denunció que del local del Club Central Argentino, en Mitre 1053, le sustrajeron la motoneta Siambreta 125 cc a patente HE 233, donde la había dejado estacionada.

El señor Santiago Eugenio

Rosso, había dejado estacionada su motoneta Siambreta 125 modelo 1962 patente HE 0121 motor N° 327816 la que había dejado estacionada frente al Cine Opera y cuando salió no la halló, haciendo la correspondiente denuncia a la autoridad policial.

Atropellaron

a un sulky

El día 1° en ocasión de regresar el público de la reunión en el Hipódromo el señor Juan Díaz que circulaba por dicho lugar conduciendo un sulky fue atropelado por una camioneta Fargo color verde, de resultado de lo cual el hombre fue despedido de su vehículo que fue semi destruido. El equino al im-

pacto disparó con parte del vehículo y pudo ser contenido al llegar a la intersección de dicha calle con ruta 8. En cuanto a Díaz, fue llevado al Hospital, pero solo había recibido los consiguientes golpes. En cuanto al automovilista no pudo ser habido.

LANAS

Para Tejer Glanel

Pellegrini 505 V. Tuerto

Taller de

Chapería y Carrozado

Francisco F. Regis

España y Lopez

Venado Tuerto

Fábrica de Placas y Baterías A R C O

Julio Antonelli

Venta de Placas, Monoblock, Separadores, Baterías para todo tipo de Tractores, Cosechadoras, Camiones, Automóviles. Equipos de Luz

Nueva dirección: Roca 1264

Venado Tuerto

VENDO

MAQUINA SODERA rotativa de 6 llenadores completa importada

dirigirse Mitre 787 o Lavalle 1714

Joaquin A. Dueñas

Representaciones

de Implementos Agrícolas en General

ESTRUGAMOU 112

Tel. 1467

VENADO TUERTO

Ley 11.867

A los efectos de la ley Nacional N° 11.867, se hace saber que el «Club Sportivo Sancti Spiritu», con domicilio en Sancti Spiritu Departamento Gral López, provincia de Santa Fe, trata de vender el mobiliario y demás existencias que componen la Sede Social del mismo. Reclamamos en término de Ley al nombrado Club Sancti Spiritu, Abril de 1970

LA COMISION

Electromecánica

Gemo

Comunica a sus Clientes que se trasladó a su nuevo local de Tucuman y J. B. Alberdi

(Frente Vineria Barbon)

Se hacen trabajos A MAQUINA

FELIPE HAD

Mitre y Castelli - Vdo. Tuerto

L. M. Barraza

Inmobiliaria

Vende

150 Mensualidades

CASA — 2 domr. coc. com. baño sin inst. Garage SIN TERMINAR \$ 220.—

CASA 2 dorm. Coc. W.C. \$ 170.—

LOTES — en Villa Casey Loteo Agropecuario — Barrio Kearney barrio Hospital y 3 magníficos lotes en el corazón de la ciudad

Consulte

Of. San Martín 479

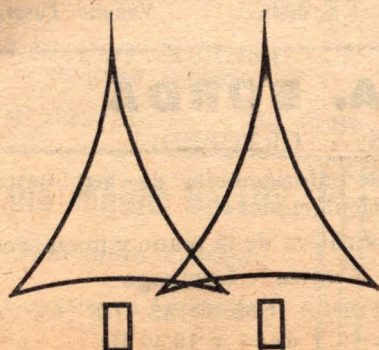

SANCOR

COOPERATIVA DE SEGUROS LIMITADA

CASA CENTRAL:
SUNCHALES (Prov Santa Fe)

Av Independencia - Tel. 77,83 y 88

Agente en

V. Tuerto (S. Fe)

Jorge Herrmann

Azcuenaga esq.

Roca

El Diario

MATUTINO INDEPENDIENTE

Servir a la Comunidad y su zona, con verdad y dignidad

Director: OSVALDU LOPEZ - Co-Director: E. AMAYA TORRES

Redacción: JORGE W. HERRMANN

VENADO TUERTO, MARTES 5 DE MAYO DE 1970

Los Problemas del Agua Potable

El Boletín de la Salud que auspici el Ministerio de Bienestar Social de la Provincia, ha confirmado en una audición radial realizada bajo el título «La Salud y el Plan Provincial de Agua Potable» ha confirmado en todas sus partes nuestros juicios vertidos en varios editoriales referidos al problema del agua potable para nuestra ciudad.

Esta audición lleva por fin informar e interesar a las autoridades de las poblaciones rurales de hasta 3.000 habitantes para inducirlos a acogerse a las prerrogativas de la ley, constituyendo cooperativas. Esto en cuanto a ese tipo de poblaciones, que tiene implícitamente el fin de procurar la sanidad de dichas poblaciones y también impedir la emigración de quienes puedan resultar afectados por la falta de agua potable.

En el caso de nuestra ciudad que desde la llegada del ferrocarril se estableció que carecía de agua potable, que se ha desarrollado hasta el estado actual, comprobando cada tanto, por análisis repetidos, las deficientes condiciones del agua que utiliza su población agravada por la concentración masiva de población y por consiguiente de excretas que siguen siendo derivadas a los pozos negros contaminación constante y mantenida de las primeras napas, ha-

cen superfluo continuar detallando los peligros a que está sometida nuestra población.

Nuestras anteriores menciones a este problema de salud pública, pareciera no haber preocupado a las autoridades locales o de otro nivel, escudadas talvés su dejar pasar en el plan de Grandes Acueductos, que tiene propicio estudio en el orden nacional, pero que por su misma envergadura debe contarse que tardará mucho tiempo, años, antes de que veamos convertido en realidad lo que hoy apenas a pasado del estudio de factibilidad.

Asi como el Plan de Agua Potable Rural, requiere propaganda y comprensión de quienes deban beneficiarse, entendemos que nuestras autoridades debieran imponer se esta premisa ineludible a fin de hacerle comprender a la población la gravedad de la situación actual en nuestra ciudad del uso del agua, las precauciones necesarias y ademas imponerse como prioridad hallar la solución a tan graves problemas como los que se denuncian en la audición que da lugar a éste comentario.

Sabemos positivamente que existen posibilidades de dar solución a este problema de salud pública. Esperamos que ésta sea la oportunidad para comenzar a trabajar en la solución que necesitamos.

por último, los ómnibus, micro-ómnibus, colectivos, motocabinas, microcupés y similares, motos y motonetas.

Luego de una serie de disposiciones relativas a este impuesto se establece el 85 por ciento para Rentas Generales y el 15 por ciento restantes, para el Fondo Nacional de Vialidad.

Las tasas aplicables según el modelo y año divididas en tres categorías de acuerdo a su peso para automotores, jeeps y rickshaws, es la siguientes, 2

Modelo	Categoría A	Categoría B	Categoría C
	Hasta 800 Kgs	801-1150 Kg. — más de 1150 Kg	
Año			
1970	\$ 152.—	253.—	250.—
1969	134.—	223.—	300.—
1968	120.—	195.—	250.—
1967	110.—	180.—	203.—
1966	97.—	165.—	203.—
1965	90.—	143.—	173.—
1964	83.—	123.—	158.—
1963	75.—	110.—	135.—
1962	66.—	102.—	120.—
1961	50.—	93.—	113.—
1960	54.—	83.—	105.—
1959	46.—	75.—	100.—
1958	25.—	40.—	50.—
1957	23.—	35.—	45.—
1956	20.—	30.—	40.—
1955	15.—	25.—	35.—
1954	15.—	25.—	35.—
1953	15.—	25.—	35.—
1952	15.—	25.—	35.—
1951	15.—	25.—	35.—
1950	15.—	25.—	35.—

Las tasas aplicables a camiones, camionetas, furgones y «pick ups» también comprenden los modelos desde 1950 a 1970 están divididos en categorías A B C D. E. y F. respectivamente, hasta 4.000 kgs., de 4.001 a 8000 kgs., de 8.001 a 12.000, de 12.001 a 16.000, de 16.001 a 20.000 y de 20.001 en adelante y su importe varía en escala desde \$120.— hasta \$1093.— en todos los casos Ley N° 18.188.

Avisos Profesionales

Raúl Benavídez
Roberto E Landaburu
ABOGADOS
Mitre 642/40 - TE 1020
Venado Tuerto

ESTUDIO JURIDICO
Dr. Adhemar Sarbach
carlos martin - alcides perrier
ABOGADO ESCRIBANO
25 de Mayo 681 T E 1578
Venado Tuerto

Dr. José C. Asaresi
CIRUJANO DENTISTA
Odontología general
Ortodoncia fija y por aparatología móvil
horas convenidas
Pellegrini 637 T. E. 1348

Clinica Dental
Dr. Omar R. Varela
Dr. Juan C. Rimoldi
ODONTOLOGOS
San Martin 512
Venado Tuerto

Dr. H. L. NICOTRA
ESPECIALISTA
GARGANTA
NARIZ
OIDO
Belgrano 538 V. Tuerto

Dr. BENJAMIN BRAIER
ODONTOLOGO
Cirugía - Ortodoncia
Laboratorio propio de protesis dental
Iturraspe 814 T. E. 1131
Venado Tuerto

Roberto N. Vigeriego
Planos en General
Pueyrredon 1335
Venado Tuerto

Eduardo H. Gerbaudo
Armando G. Widmer
Contadores Públicos Nacionales
AUDITORIAS COSTOS
LEYES SOCIALES IMPUESTOS
ANALISIS FINANCIERO SOCIEDADES
Avda. Casey 26 TE 2224 Venado Tuerto

Dr. M. A. BORDA
FRACTURAS - ORTOPEDIA
Clinica y Cirugia de las enfermedades de los huesos y articulaciones
Cirugía Plástica y Reconstructiva de la mano y miembros
Reumatismo - Ciática - Lumbago
ATIENDE AHORA TODOS LOS DIAS DE LA SEMANA DE 9 a 12 y de 16 a 19,30 Hs.
Alvear 560 - Telefono 1837

Escribania
Tomás López Sauqué
Eda Virginia Di Lena
Registro N. 229
Castelli 541 - T E 1806

DANTE L. CASADEI
Ingeniero Civil
Chacabuco 510 V. Tuerto

Rodriguez Sandoval
Cirujano Dentista
Rayos X
PEDIR TURNO
Iturraspe 756 T. E. 3035
Venado Tuerto

Dr. Roberto C. Gualla
Abogado
Belgrano 417 (Gal Belgrano)
Venado Tuerto

Norberto F. Francone
Réditos - Contabilidades
Leyes Sociales
Cuestiones Obreras
Belgrano 552 Vdo, Tuerto

Optica - Foto DEL INDI
Fotocopias al Instante
Fotocolor
J. B. Justo y Rivadavia
Venado Tuerto

Fernando G. E. Boyle
Escribano Público Adscripto
Encargado del Registro de Creditos Prendarios de la Nación
Castelli y Rivadavia
T.E. 2783 Venado Tuerto

Impuesto al Parque de Automotores

Para conocimiento y divulgación entre los interesados nos referimos al Impuesto Anual de Emergencia Nacional al Parque de Automotores, que sustituye el impuesto a la compra y transferencia de automotores y su adicional

En este gravamen impositivo quedan exentos de su pago los automotores de provincias, las municipalidades a instituciones pertenecientes a la mismas, los que pertenezcan a las representaciones diplomáticas y consulares acreditadas en el país; los taxímetros autorizados por la Secretaría de

Transportes de la Nación, las Provincias o Municipalidades; los automotores adaptados al manejo de personas lisiadas; las ambulancias; los vehículos pertenecientes a las instituciones, asociaciones y entidades comprendidas en los incisos e) f) y g) del artículo 11.682 (texto ordenado en 1968 y sus modificaciones)); los que se encuentren en poder de personas que hagan de compra venta de automotores el objeto habitual de su actividad, siempre que dichos vehículos estén afectados a la reventa, en oportunidad del vencimiento del impuesto y

HECTOR A. FLORES

Masoterapeuta - Masajista - Diplomado

Adelgazamiento sin regimen - Sabañones - Problemas y Dolores Musculares - Articulares - Derrames varicosos - Obesidad localizada - Busto flácido - Modelación corporal

SAN MARTIN 694
VENADO TUERTO

PEDIR TURNO

Dr. Delfor E. PardalEspecialista
GINECOLOGIA

Cirugía - Esterilidad - Diagnóstico Precoz de Neoplasias Ginecológicas

Pellegrini 738 Telef. 2855 Venado Tuerto

Matilde Ivone René Lopez de SantiPEDICURA - QUIROPODISTA - Matrícula N. 503
COSMETOLOGA - Matrícula N. 5178

Atención del pie: callos durezas, ojos de gallo, juanetes (Hallus Valgus), etc. Tratamientos faciales completos para la renovación de la epidermis y conservación juvenil. Eliminación de arrugas: métodos moderno y exclusivo. Cuenta con una línea de productos con los últimos adelantos de la cosmética moderna. Maquillaje, detalles y soireé. Especialidad: maquillajes Novias y Madrinas. - HIGIENE INTEGRAL DEL CABELLO; tratamiento cosmetológico de la caída del mismo, esp. caspa, grasitud, etc. Cuenta con coiffeur para una más esmerada atención del caballero

ATIENDE EN SUS GABINETES DE LA CALLE SAN LORENZO 577 DE ESTA CIUDAD - T.E. 2811

Dr. I. FELDMAN

CLINICA GENERAL

Reumatismo - Asma - Pulmon

Chacabuco 615 T. F. 1586 Venado Tuerto

Clínica PanigattiGARGANTA - NARIZ - OIDO
Broncoscopia - Esofagoscopia

Dr. César J. Panigatti - Atención permanente

Profesor Adj. Dr. Antonio M. Ameriso

Primer y tercer LUNES de cada mes, de 14 a 8 horas

Cirugía Estética de Nariz, Oreja, Labios

Chacabuco 826 T. E. 1212 Venado Tuerto

Dr. Herman Kurman

ODONTOLOGIA GENERAL

Dra. Silvia D. O. de Kurman

NIÑOS

ODONTOLOGOS
RAYOS X

Mitre 1089 Venado Tuerto

Dr. Ricardo Maril

FRACTURAS

Enfermedades de los Huesos

CIRUGIA - OSEA

Consultorio
Policlinico Dr Luis Chapuis
Pellegrini 651 - T E 1159**Soldini - Castells**

NEGOCIOS INMOBILIARIOS

Casas - Remates - Campos - Comisiones - Loteos
Peritajes - Hipotecas - Tasaciones - Alquileres
AdministracionesROMULO SOLDINI
TEC. CONST. NACIONALJOSE C. CASTELLS
MARTILLERO PUBLICO

MITRE 753

Tel. 1010

VENADO TUERTO

LUIS MARIO BRITOS

Martillero Público

Comisiones Generales

Brown y Dorrage Venado Tuerto

Particular VENDE

VALIAN7 IV 1967

Impecable estado

tratar: Italia 268 V. Tuerto

SOCIALES:**Cumpleaños**

En la fecha cumple 25 años el señor Luis Peruzzotti Felicitan sus familiares.

En el día de ayer cumplió 2 años la niña Mónica Guetti, recibió de sus padres y amigos tantas muchas felicitaciones.

MARCELO F. CORREA
que cumpliera 1 años**Enlace**

El sábado 9 de mayo en la Iglesia Catedral será bendecido el enlace de la señorita María Viccino con el señor Angel Ruben Borri. Apadrinarán la ceremonia María B de Carboné y José Viccino.

Viajeros

Con rumbo a la madre patria por vía aérea de «Iberia» líneas aéreas de España, salieron el industrial de ésta plaza, Don Joaquín García Alonso acompañado de su esposa la señora

Teléfonos de Urgencia

Policía Secc. 1612 - 1613

Bomberos 1612 - 1613

Hospital 1231

Sala Prim. Aux. 1830

Policlinico Chapuis 1159

Sanatorio Castelli 1716

Sanatorio S. Martín 1314

Josefa Liboria Fernandez de Garcia; les deseamos lo pasen muy bien en su querida Asturias.

TEODELINA. — La señora Eusebia Ealdés, también viaja hoy por «Iberia» con rumbo a España, para visitar a sus familiares y pasar una buena temporada en su inolvidable Asturias.

EL SANATORIO**DEL CALZADO**

DE ORESTE SERRANI

REFORMA DE CAL-

ZADO DE SEÑORAS

Lavalle 660 V. Tuerto

Se Vende un Terreno

EN PLENO CENTRO

15x50 Ubicado en Moreno

Entre Mitre y Alvear

Tratar en Moreno 451 o 1336

Majul

Publicidad Rodante Exclusividad

Contando con equipos completos para fiestas

Dean Funes 57 V. Tuerto

VENDO**Herreria do Obra**

BUENA CLIENTELA

Tratar en está redacción

Héctor C. Ledesma

concesionario: Bar y Comedor: JOCKEY CLUB

I N F O R M A:

Acontecimientos Sociales y Empresarios

a realizarse en los salones del

JOCKEY CLUB

Día 1/4/70 Despedida Soltera Srta Lanza (salón confitería)
 Día 1/4/70 Cena Rotary Club (salón lectura)
 Día 3/4/70 Cena Entel. (salón lectura)
 Día 4/4/70 Cena Enlace Chrusczyk Giovanelli - salón conf.
 Día 4/4/70 Lunch Cena enlace Scott Di Lena (salón degala)
 Día 5/4/70 Almuerzo Club de Leones (salón confitería)
 Día 6/4/70 Cena Colegio Abogados (Salón lectura)
 Día 7/4/70 Té Despedida viaje Europa Sra. Larotonda (conf.)
 Día 7/4/70 Cena Despedida Sta. Serafina (salón comedor)
 Día 8/4/70 Cena Rotary Club (salón lectura)
 Día 9/4/70 Cena Club de Leones (salón lectura)
 Día 8/4/70 Desp. viaje Europa matr Salman (s. confitería)
 Día 15/4/70 Cena Rotary Club (salón de lectura)
 Día 18/4/70 Almuerzo Enlace Demarchi Donadio (salón gala)
 Día 18/4/70 Cena Americana enlace Rosso Barassi (s conf.)
 Día 22/4/70 Cena Rotary Club (salón lectura)
 Día 23/4/70 Cena Club de Leones (salón lectura)
 Día 24/4/70 Cena Ings Agrónomos (salón lectura)
 Día 25/4/70 Cena Enlace Murtagh - Tarducci (salón de gala)
 Día 29/4/70 Cena Rotary Club (salón de lectura)
 Día 30/4/70 Diner Dansant 52º Aniversario Jockey Club

Los ambientes de mayor categoría a los precios más accesibles
Almuerce y cena diariamente en el salón comedor del

Castelli 657

JOCKEY CLUB

T. E. 1460

FABRICA DE MOSAICOS**"LA ADRIANITA"**Exclusividad en colcarens
Veredas 3 - 4 y 5 vainillasIturraspe y Francia o
Libertad 495 C. Molins**L. M. Barraza**

INMOBILIARIA

VendeOf. 003 CASA 2 dom. Coc-
Com. baño sin inst. W. C.
FacilidadesOf. 005 — Casa 2 dorm.
Coc. Salón W. C. Facilit.Of. 011 — CASA 1 Dorm.
Coc. W.C. Amp. plan de fin
nanciaciónOf 020 CASA 2 dor. cocina
antecoc. baño inst. Liv gar.
Entrega y facilidadesOf 021 CASA — 3 Dorm.
Coc. Com. baño insta gar-
Salon. Ent y facilidadesOf. 024 CASA — 2 dorm. —
Comd. Coc. baño inst. Galp-
Anticipo y cuotas

Of. San Martin 479 V. T.

ESCUELA DE EDUCACION TECNICA

Estado Actual de los Trabajos

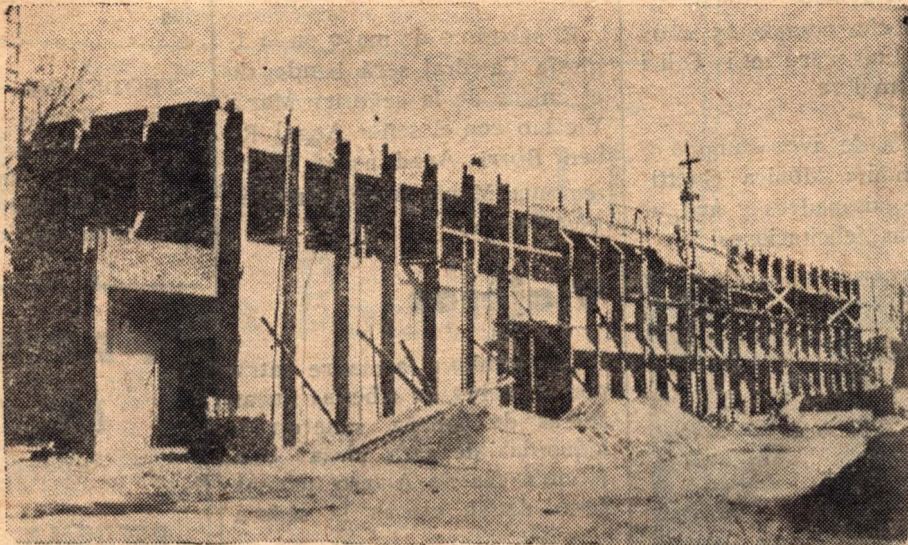

Con el propósito de mantener informados a nuestros lectores con relación a la obra de la Escuela de Educación Técnica que se está realizando en el predio que fue el Parque de Niños en Avda. Mitre y España, damos a continuación un detalle de la marcha de la construcción del edificio nuevo

1ª. ETAPA

Esta etapa que comprende taller, aulas tecnológicas, Jefatura de Taller, Sala de Dibuñante de Taller, Biblioteca, Cantina, Depósito de Materiales, Pañol de Herramientas, Estufa para secado de noyos, Sala de Maestros de Taller, Vestuario y Sanitarios, quedará terminada a

proximadamente a fines del mes de junio del corriente año. A partir de ese instante se irán trasladando las maquinarias y equipos para su instalación y dichas dependencias quedarán habilitadas a partir del curso lectivo del año próximo.

Continúa página 7

Talleres Gráficos Carlos Degreé

TRABAJOS DE IMPRENTA

Planillas
Valonarios
Facturas
Afiches
Memorándum
Recibos
Memorias

Cartás
Sobres
Resúmenes
Tarjetas
Partes de Enlace
Boletines
Estampás de Comunión

Belgrano 453

T. E. 1842

Venado Tuerto

MATERIALES para la CONSTRUCCION

Arena	\$ 14,50
Pedregullo	" 18.-
Arena Rio Cuarto	" 14.-
Lava Volcánica	" 30.-
Cemento	" 5,90

Revestimiento para frentes
Piedras Lavadas
Lajas naturales

De San Luis, Riojanas, Salteñas, San Juan, Etc.

Haga una Visita a nuestro Escritorio

Castelli 608 - V. Tuerto

Depósito: Ruta 8 y Pueyrredón

Dante E. Villa

Operaciones Inmobiliaria
Casas - Terrenos - Campos
Hipotecas - Alquileres

España 595

V. Tuerto

CASA IMPERIAL

Service de Electrónica
y Electricidad

Garibaldi 600 V Tuerto

SE VENDE

Mostrador Refrigerador

Especial para bar - confiteria Rotizieria etc. Frente de vidrio - cpo cedro Lustrado y mesada de acero inoxidable - 3 puertas muy buen estado y garantido. Financiado hasta 25 meses o contado Tratar en 25 de mayo 726

VENDO

UN TORNO 850 mm. entre puntas

Una Dobladora de chapas 130 mm.

tratar Moreno 270

Mecanografía

Se Realizan Trabajos

Saavedra 979 T. E. 1030

Casa Baravalle

Compre mejor en Mayo

CAMPERA GAMUZA DOBLE FAZ

\$ 39,80

POLLERAS DE ACROCEL DAMA

\$ 19,80

Invita CASA BARAVALLE

Venado Tuerto

Compre mejor en Mayo

CAMISIONES DAMA FIRMETEX

\$ 6,98

CAMISAS FRIZAS NIÑOS

\$ 4,98

Invita CASA BARAVALLE

Venado Tuerto

Compre mejor en Mayo

FRAZADAS 1 PLAZA

\$ 7,50

PORTASENOS CRISTAL DAMA

\$ 2,49

Invita CASA BARAVALLE

Venado Tuerto

Compre mejor en Mayo

LANA INDUSTRIAL

EL KILO **\$ 16,90**

SARGA LANA ESCOSES D/ANCHO

\$ 7,90

Invita CASA BARAVALLE

Venado Tuerto

COMPRE MEJOR EN MAYO

PULLOVER PURA LANA DAMA

\$ 17,90

TAPADOS PURA LANA

\$ 39,90

INVITA CASA BARAVALLE VENADO TUERTO

Viene de página 6

Escuela de Educación Técnica

Estado Actual de los Trabajos

SEGUNDA ETAPA

Esta etapa que en conjunto con la anterior integra definitivamente el nuevo edificio, se encuentra en revisión de anteproyecto en el Departamento de Edificación Escolar del CONET, incluida en el proyecto CONET BID. La revisión estará terminada aproximadamente a fines del mes de mayo a cuyo término se procederá a dar forma definitiva a los planos cómputos y presupuestos de la misma para completar el legajo necesario para el llamado a Licitación Pública para su construcción. El llamado a Licitación se efectivizará dentro de período setiembre-octubre, previendo su adjudicación, en un trámite normal dentro del año en curso, de forma que la iniciación de la misma puede ocurrir a principios del año próximo.

Respecto a la financiación de

esta 2ª etapa, para el presupuesto del presente año hay asignada una partida de 20.000.000 de pesos moneda nacional, dentro del ejercicio; se estima que su ejecución demandará aproximadamente 3 años y su costo llegará a m.n. 75.000.000

La segunda etapa comprende 5 aulas comunes, laboratorio, gabinete de ensayos, Dirección, Regencia, Secretaría, dependencias auxiliares, Sala de Profesores local para Asociación Cooperadora Consultorio Médico y Salón de Actos Cubierto y Gimnasio.

El Gimnasio Cubierto-Salón de Actos será licitado en forma directa por la Asociación Cooperadora por convenio con el CONET y su ejecución comenzará no bien se aprueben los planos definitivos que se encuentran en revisión como ya se indicó anteriormente.

Hay una palabra mágica que al decirse atrae poderosamente la atención de los ejecutivos de las empresas de televisión

Hay un término casi cabalístico que se menciona con respecto por lo productores de televisión. Hay una expresión idiomática inglesa que se comenta permanentemente entre los artistas de televisión: el «Rating».

En buena lengua anglosajona, «rating» quiere decir, «calificar», «apreciar».

Por eso, para los hombres preocupados en el quehacer televisivo, «rating» es la palabra mágica, el «sésamo ábrete» que proyecta el éxito y la fama, o ambas cosas a la vez: o la fórmula sacramental que reduce a un destino ingrato.

Los programas de televisión el relación con su éxito, vale decir con la aceptación que reciben de parte de la teleplata se dimensionan con el «rating».

Un término que encierra un

número: el número de telespectadores que sintonizaron el programa, o el número de hogares con televisores, en que ese programa fue visto, o en porcentaje de televisores sintonizando un programa determinado.

Muchos factores hay que con jugar para que se alcance un promedio aceptable de «rating» pero lo cierto es que para algunos productores y realizadores la tarea no parece muy difícil.

En nuestro medio, varias empresas se dedican a esa laboriosa y casi erudita tarea de detectar domiciliariamente el programa que se está sintonizando durante las diversas horas del día

Y son ellas precisamente, quienes proveen de material ilustrativo a los productores y realizadores para que estos «mantengan el nivel» o «devanten la puntería», según sea el caso.

Programa como «Los Campanelli», o «El Mundo del Es

pectáculo», o «La Tuerca» son consuequidarios habiéndose al topé de todos los «ratings». Todos programas de Proartel.

Una buena manera de «ganarse el rating nuestro de cada día».

— M M

ELORTONDO

La sucursal Elortondo del Banco Provincial de Santa Fe, celebrará el 14 del actual el 25º aniversario de su fundación.

Ante tal acontecimiento se han programado los siguientes actos: A las 10, concentración de autoridades y público en el local del banco; 10.30, iniciación de actos con el descubrimiento de una placa conmemorativa y bendición de la misma a cargo del cura párroco, Pbro. Hugo Valero. Luego hará uso de la palabra el presidente de la comisión homenajes señor Federico Basurto. Posteriormente lo hará el presidente del Banco Provincial de Santa Fe don Eduardo de Oliveira César. A las 13 se servirá un almuerzo en el salón Cervantes.

Choque

El domingo siendo las diecinueve y treinta aproximadamente colisionaron en la esquina de Castelli y Mitre el automóvil marca chevrolet modelo 1935 patente HE 3831 propiedad del señor Aguilar con el Chevrolet 400 patente HE 4376 propiedad del señor Perona sufriendo ambos vehículos abolladuras especialmente el Chevrolet 400 sin tener que lamentar desgracias personales.

SE ALQUILA

Pieza para matrimonio

Tratar: Mitre 612 V Tuerto

Incendio

un Automóvil

En la noche de sábado fueron solicitados los servicios de los bomberos para combatir el incendio de un coche a la altura del kilómetro 371 de la ruta 8.

Pero dada la combustibilidad propia de tal elemento, cuando llegaron los bomberos no pudieron evitar su total destrucción.

La chata marca Argenta modelo 1965 de la provincia de Buenos Aires, chapa N° 07293 propiedad de Jorge M. Baudino que se encontraba circunstancialmente en la quinta del Colegio del Sagrado Corazón, habiéndose originado el incendio a raíz de un corto circuito en el distribuidor. El vehículo estaba asegurado.

PROSIGUE EL EXITO DE "LOS CAMPANELLI"



Adolfo Linver y Menchu Quesada, populares figuras, que animan domingo a domingo la exitosa telecomedia producida por Proartel, "Los Campanelli".

SAFARI

Bombonería - Caramelería

— AMPLIO SURTIDO —

Mitre 783 - Galería Belgrano - Venado Tuerto

SEÑOR COMERCIANTE...!

Usted que vende a Créditos
Pensó en recuperar los \$\$\$
que considera perdidos?

ESTUDIO DE COBRANZAS

“DEFENSA COMERCIAL”

se los recuperará. asesoramiento

Jurídico y Laboral

Of. SAN MARTIN 479 —

Venado Tuerto

Gherardi Una máquina para cada trabajo

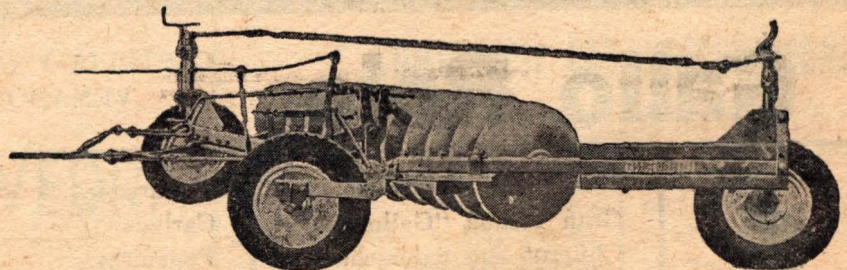

y la línea completa de REPUESTOS "GHERARDI"

Consulte a su Agente Exclusivo de Zona

MIGUEL A. ENRICO

Nuevo Salón de Exposición y Ventas: RUTA 8 - Km. 367-368
Frente a los Galpones de la Coop. Agropecuaria de Venado Tuerto

Oficinas: Calle ITALIA 327 - T. E. 1237

MAYO

Luna Llena - sale el Sol 7:32
se pone 18:8

5

MARTES

DEPORTES:

Autódromo de Maggiolo

Próxima Competencia Domingo

10 - Categoría Sport Prototipo



Damos a continuación algunas disposiciones de la prueba de Sport Prototipo a realizarse en Maggiolo el próximo domingo Art. 1º - Esta competencia se organiza conforme a las prescripciones que establece el Reglamento Particular de la prueba.

Art. 2º - La carrera reservada para la Categoría Sport Prototipo será disputada el día 10 de mayo de 1970, a partir de las 10,30; 11,30 y 13 horas respectivamente, en tres series independientes, en el circuito del Autódromo Maggiolo, de 3133 metros 78 centímetros, debiendo los corredores recorrerlo 20 ve-

ces para totalizar 62.675 kilómetros por cada serie, admitiéndose un máximo de 22 participantes.

Art. 3º - ENTRENAMIENTO:

Todos los concurrentes inscritos oficialmente en la Categoría Sport Prototipo están obligados a participar en la sesión de entrenamiento que se desarrollará el día sábado 9 de Mayo de 1970 de 15,30 a 18 horas, bajo pena de exclusión de la carrera.

Esta sesión consistirá en recorrer dentro del horario establecido 10 vueltas como máximo al circuito cada conductor oficialmente inscrito, salvo caso de fuerza mayor debidamente comprobado por el Comisario Deportivo y el Director de la Prueba.

Art. 4º - Prueba de Clasificación - Día 10 de mayo de 1970, de 9 a 9,40 horas, se cumplirán las sesiones correspondientes a las Pruebas de Clasificación. Estas consistirán en recorrer dentro del horario establecido como máximo tres vueltas al circuito, tomándose tiempo en todas las vueltas que realice el corredor a los efectos de determinar el mejor de ellos, para establecer la selección del mínimo de participantes que fija el Art. 2º y el orden de largada de la carrera.

Art. 5º, Sistema de largada: -

Los corredores que hayan establecido los mejores tiempos en las Pruebas de Clasificación serán colocados en primera fila en el lado de la cuerda interior de la pista hacia afuera y así sucesivamente en filas continuas.

Antes de ser habilitado el circuito, éste será recorrido por un coche piloto con el Comisario Deportivo y el Director de la Prue-

ba, quienes dispondrán la apertura del mismo.

Los automóviles participantes deberán hallarse ubicados sobre los lugares para su partida a las 10,29 11,20 y 12,50 horas para cada Serie.

Este horario deberán acatarlo los corredores pues su incumplimiento los dejará excluidos de la competencia.

Farmacias de turno

Manzini
Mitre y Saavedra

Del Iadio
J B Justo y Rivadavia

Guio
Belgrano y Brown

Mario Aime

Concesionario Exclusivo

Olivetti Argentina
S. A. C. e I.

Máquinas para Oficina. Sumar, Calcular y de Contabilidad. Servicio Técnico

Hipólito Irigoyen 1392
T. E. 1833 - V. Tuerto

CRIADERO AVICOLA

LAS DOS HERMANAS

RUTA 8 - KMS. 369
de OSCAR MORA

Venta por mayor y menor
de pollos parrilleros

Casa Francone

Cocinas - Estufas - Calefones - Faroles - Planchas y Calentadores a Gas y Kerosene - Repuestos y Accesorios en General

ARTICULOS PARA EL HOGAR

Rivadavia 1076 (entre Lavalle y Moreno) Venado Tuerto

Pensión Familiar

Se reciben en pensión completa, señoritas estudiantes y empleadas

COMEDOR PARA AMBOS SEXOS

Belgrano 535

Venado Tuerto

Instalaciones Eléctricas

Reparaciones

Bobinados de motores

Facilidades de Pago

VICTOR SOTO

Uruguay 89 V. Tuerto

Empresa de Pinturas

Refacción de Obras en general de Techos de Zinc - Celerlasa y Ladrillos Armado.
Pintura de Heladeras y Muebles Metálicos, etc.

CON PERSONAL ESPECIALIZADO
TRABAJOS GARANTIDOS - FACILIDADES DE PAGO

NELSON ROBLES Liniers 259 Venado Tuerto

El Gallo Rojo

CASTELLI Y COLON
VENADO TUERTO



TODOS LOS DIAS

Gran Picada "Gallo Rojo"
Chuerut con Salchichas
Hamburguer
Frankfort
Sandwiches
Cazuelitas
Cornalitos
Chuffitos

Navarrones
Carlitos
Panchitos
Pizza
Lomito
Mofito

ACOMPÁÑELO CON
CHOPP SCHLAU

Gran BAILE Popular

Organizan LOS VIAJANTES en las instalaciones del Club CENTENARIO para el

24 de Mayo

Tiene problema con su puerta de calle

con llamadas Oportunas e Inoportunas

Instale un portero unifamiliar PLYRAP

Garantizará su tranquilidad, intimidad y seguridad de su hogar

Fabricado en Venado Tuerto - Garantido por 2 Años

GARIBALDI 540

T. E. 3038

NECESITA ALQUILAR Chalet o Casa moderna

con tres dormitorios, cocina y baño instalado importante con paño firma contrato y paga alquiler

Tratar Sr. ACOGLIANO

Hotel Riviera después de las 19 horas